

# 团 体 标 准

T/CICPA 0105—2024

## 注册会计师审计数据规范 采购

Audit data specifications for Certified Public Accountants  
Purchase

2024 - 12 - 09 发布

2024 - 12 - 09 实施

中国注册会计师协会 发布



## 目 次

前言 .....	III
引言 .....	IV
1 范围 .....	1
2 规范性引用文件 .....	1
3 术语和定义 .....	1
4 数据元的描述 .....	1
5 数据模型 .....	2
6 采购数据 .....	3
6.1 申请单 Purchase_Requisitions .....	3
6.2 申请单明细 Purchase_Requisitions_Details .....	4
6.3 合同 Purchase_Contract .....	6
6.4 合同明细 Purchase_Contract_Details .....	8
6.5 订单 Purchase_Order .....	10
6.6 订单明细 Purchase_Order_Details .....	13
6.7 发票 Purchase_Invoice .....	15
6.8 发票明细 Purchase_Invoice_Details .....	18
6.9 入库单 Purchase_Materials_Received .....	19
6.10 入库单明细 Purchase_Materials_Received_Details .....	22
6.11 增值税 Purchase_VAT .....	24
6.12 提单 Purchase_Lading .....	29
6.13 装运单 Purchase_Shipping_Order .....	34
6.14 报关单 Purchase_Customs .....	38
6.15 采购返利 Purchase_Rebate .....	45
6.16 快递单 Purchase_Express_Bill .....	48
6.17 验收单 Purchase_Acceptance_Sheet .....	53
6.18 进口完税凭证 Purchase_Import_Tax_Payment_Receipt .....	55
7 采购数据结构 .....	58
7.1 申请单表数据结构 .....	58
7.2 申请单明细表数据结构 .....	58
7.3 合同表数据结构 .....	59
7.4 合同明细表数据结构 .....	60
7.5 订单表数据结构 .....	61
7.6 订单明细表数据结构 .....	62
7.7 发票表数据结构 .....	63
7.8 发票明细表数据结构 .....	64
7.9 入库单表数据结构 .....	65
7.10 入库单明细表数据结构 .....	66

7.11	增值税表数据结构	67
7.12	提单表数据结构	68
7.13	装运单表数据结构	69
7.14	报关单表数据结构	69
7.15	采购返利表数据结构	71
7.16	快递单表数据结构	71
7.17	验收单表数据结构	73
7.18	进口完税凭证表数据结构	73
附录 A（规范性）采购数据文件输出格式		75
附录 B（资料性）采购数据实例		176
参考文献		213

## 前 言

本文件按照GB/T 1.1—2020《标准化工作导则 第1部分：标准化文件的结构和起草规则》的规定起草。

本文件由中国注册会计师协会提出并归口。

本文件起草单位：中国注册会计师协会、中国标准化研究院。

本文件主要起草人：江湧、唐建华、王廷梁、刘渝、陈宇、许伊宁、孙鼎、岳高峰、刘守华、高亮、汪浩、陈甜甜、樊婧仪、范笑迎、王常海、夏安东。

## 引 言

《注册会计师行业信息化建设规划（2021-2025年）》围绕“会计师事务所信息化、行业管理服务信息化、协会办公信息化”3大领域，提出行业信息化建设“标准化、数字化、网络化、智能化”的目标，从4个方面明确18项信息化建设任务。其中，在加快信息化基础研究与建设方面，提出推动构建行业数据标准体系，围绕审计数据采集、审计报告电子化、行业管理服务数据、电子签章与证照等领域，按照继承、发展和创新原则，急用先行、循序渐进推动构建科学适用的行业数据标准体系，满足数据共享交换和数据分析需求，发挥数据作为生产要素的作用。

在审计数据领域，中国注册会计师协会（以下简称中注协）提出了注册会计师审计数据规范体系，包括基础信息、具体审计领域和特殊行业审计3大板块，每个板块包含若干模块，涵盖审计业务中的各个领域。中注协根据不同领域和不同行业在数字化审计方面的成熟度和重要程度，分批次适时推出各模块，不断完善注册会计师审计数据规范体系。

本文件作为注册会计师审计数据规范体系的一部分，根据相关法律法规的规定、企业会计准则的披露要求和注册会计师审计准则的执业要求，从注册会计师审计执业和审计信息化的实际需求出发，充分依托现有国家标准和行业标准，借鉴国际相关审计标准化成果和经验，对数据元进行了拓展，并创新性地引入了多元化的数据来源。

本文件是用于规范审计数据的技术标准，主要用于审计数据的收集、存储、使用、加工、传输、提供、公开等数据处理。上述数据处理过程应符合《中华人民共和国数据安全法》《中华人民共和国个人信息保护法》《会计师事务所数据安全管理办法》等相关法律法规和规范性文件的规定。

# 注册会计师审计数据规范 采购

## 1 范围

本文件规定了注册会计师审计数据中采购数据的内容和格式要求。  
本文件适用于注册会计师审计及相关软件的设计、开发和测试。

## 2 规范性引用文件

下列文件中的内容通过文中的规范性引用而构成本文件必不可少的条款。其中，注日期的引用文件，仅该日期对应的版本适用于本文件；不注日期的引用文件，其最新版本（包括所有的修改单）适用于本文件。

GB/T 7408—2005 数据元和交换格式 信息交换 日期和时间表示法（ISO 8601:2000，IDT）  
T/CICPA 0101—2023 注册会计师审计数据规范 公共基础  
ISO 4217 表示货币的代码（Codes for the representation of currencies）

## 3 术语和定义

下列术语和定义适用于本文件。

### 3.1

#### 数据 data

信息的可再解释的信息化表达，以适用于通信、解释和处理。

[来源：GB/T 18391.1—2009，3.2.6]

### 3.2

#### 数据元 data element

由一组属性规定其定义、标识、表示和允许值的数据单元。

[来源：GB/T 18391.1—2009，3.3.8]

### 3.3

#### 数据模型 data model

数据的图形或文字表示，指明其特性、结构和相互间关系。

[来源：GB/T 18391.1—2009，3.2.7]

### 3.4

#### 实体 entity

任何现存、曾经存在的或可能存在的具体的或抽象的事物，包括事物间的关联。

示例：客户、供应商、合同、订单、应收款项余额、应付款项余额等等。

注：实体的存在不依赖于是否有关于它的可用数据。实体在本文件中以数据表体现。

[来源：GB/T 18391.1—2009，3.2.10，有修改]

## 4 数据元的描述

本文件中，每个数据元通过标识符、中文名称、英文名称、说明、数据类型、表示、约束条件、数据来源等属性来表达。

- a) 标识符：数据元的唯一标识；
- b) 中文名称：数据元的中文名称；
- c) 英文名称：数据元的英文名称；
- d) 说明：关于数据元的含义和基本特性的描述，并使之区别于其他数据元；

- e) 数据类型：数据元值的数据类型，如表 1 所示；  
 f) 表示：数据元值的数据类型及字符长度的组合表示方式，如表 1 所示；  
 g) 约束条件：说明该数据元是必选项还是可选项；  
 h) 数据来源：审计数据的采集来源。例如，被审计单位、税务、海关、物流等。  
 注：“数据来源”和“约束条件”是建议，非强制要求。注册会计师在执行审计业务时需要根据实际情况采集数据。

表 1 数据元的数据类型及表示方式

数据类型	说明	表示方式
字符型	一切可以显示打印的字符，包括汉字、字母、数字、各种符号、空格等，不具有计算能力。	以大写字母“C”代表字符串： CX：定长为X的字符型数据元值； C..X：最长为X的字符型数据元值； C..ul：长度不确定的字符型数据元值。
数值型	可以进行数学运算的数据。	以大写字母“N”代表数值型： N..X：最大长度为X位数字的整型数； N..X,Y：最大长度为X位的十进制小数格式（包括小数点和小数点后面的数字），小数点后保留Y位数字。
日期时间型	用以表示日期及时间的数据。	按照GB/T 7408—2005表示。例如，YYYY-MM-DD；hh:mm:ss；YYYY-MM-DDThh:mm:ss。
布尔型	两个且只有两个表明条件的值。	用C1表示。

## 5 数据模型

审计数据规范包括若干模块，采购模块是其中之一。采购审计数据包含申请单、申请单明细、合同、合同明细、订单、订单明细、发票、发票明细、入库单、入库单明细、增值税、提单、装运单、报关单、采购返利、快递单、验收单、进口完税凭证等18个实体，这些实体之间的关系见图1，实体的数据描述见第6章，数据结构见第7章。为了方便标准的数字化应用，本文件附录中提供了XML文件输出格式和实例。文件输出格式见附录A，实例参见附录B。为配合XBRL格式电子凭证的推广，将为用户提供XBRL文件输出格式和实例。





图1 采购数据实体关系图

## 6 采购数据

### 6.1 申请单 Purchase\_Requisitions

标识符：010501001

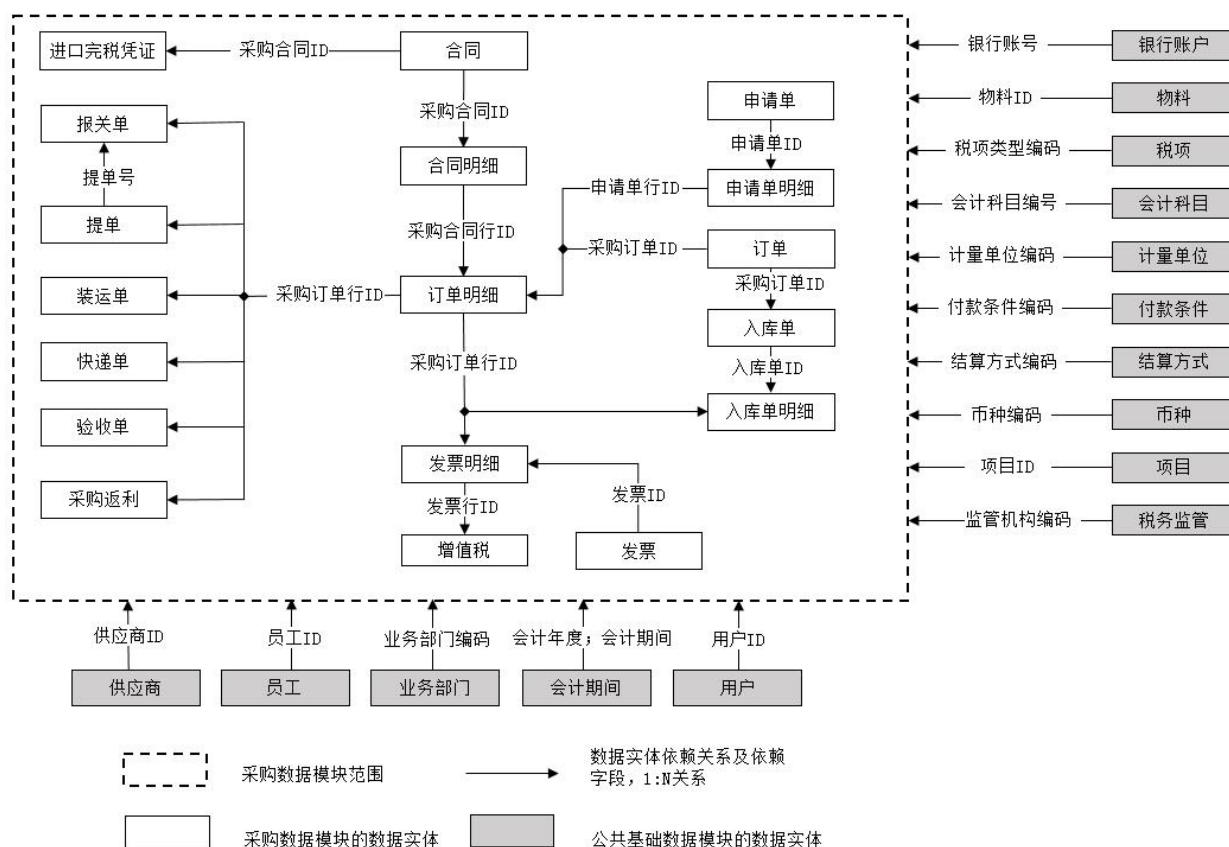
中文名称：申请单ID

英文名称：Requisition\_ID

说明：物料采购申请单的唯一标识符。通常由系统自动生成。

数据类型：字符型

表示：C..60

约束条件：必选

数据来源：被审计单位

标识符：010501002

中文名称：申请单编号

英文名称：Requisition\_Number

说明：物料采购申请单的编号。该编号由人工输入或系统生成。

数据类型：字符型

表示：C..80

约束条件：必选

数据来源：被审计单位

标识符：010501003

中文名称：申请单日期

英文名称: Requisition\_Date  
说明: 提交采购申请单日期。  
数据类型: 日期时间型  
表示: YYYY-MM-DD  
约束条件: 必选  
数据来源: 被审计单位

标识符: 010501004  
中文名称: 审核人ID  
英文名称: Approved\_User\_ID  
说明: 审核采购申请单人员的唯一标识符。通常由系统自动生成。  
数据类型: 字符型  
表示: C..25  
约束条件: 可选  
数据来源: 被审计单位

标识符: 010501005  
中文名称: 审核日期  
英文名称: Approved\_Date  
说明: 审核采购申请单日期。该日期是系统生成的日期,而不是用户创建的日期。  
数据类型: 日期时间型  
表示: YYYY-MM-DD  
约束条件: 可选  
数据来源: 被审计单位

标识符: 010501006  
中文名称: 申请单状态  
英文名称: Purchase\_Requisitions\_Status  
说明: 采购申请单的状态。不同的业务系统对此信息输出的内容不同。例如,新建、保存、提交、批准、冻结等。  
数据类型: 字符型  
表示: C..256  
约束条件: 必选  
数据来源: 被审计单位

标识符: 010501007  
中文名称: 备注  
英文名称: Remarks  
说明: 单据的备注信息。  
数据类型: 字符型  
表示: C..500  
约束条件: 必选  
数据来源: 被审计单位

## 6.2 申请单明细 Purchase\_Requisitions\_Details

标识符: 010502001  
中文名称: 申请单行ID  
英文名称: Requisition\_Line\_ID

说明：物料采购申请单行的唯一标识符。通常由系统自动生成。一张申请单可以申请采购一种或多种物料。每种请购物料应单独成行说明。

数据类型：字符型

表示：C..60

约束条件：必选

数据来源：被审计单位

标识符：010502002

中文名称：申请单行号

英文名称：Requisition\_Line\_Number

说明：申请单行的编号。该编号由人工输入或系统生成。

数据类型：字符型

表示：C..60

约束条件：可选

数据来源：被审计单位

标识符：010502003

中文名称：申请单到期日

英文名称：Requisition\_Due\_Date

说明：采购申请单中最后一次要求交付采购物料的日期。完成交付的时间不得晚于此日期。

数据类型：日期时间型

表示：YYYY-MM-DD

约束条件：必选

数据来源：被审计单位

标识符：010502004

中文名称：申请数量

英文名称：Requisition\_Quantity

说明：申请单中采购物料的数量。

数据类型：数值型

表示：N..22,4

约束条件：必选

数据来源：被审计单位

标识符：010502005

中文名称：审核数量

英文名称：Approved\_Quantity

说明：从申请采购数量中批准采购的物料数量。核准数量可以与申请数量不同。

数据类型：数值型

表示：N..22,4

约束条件：必选

数据来源：被审计单位

标识符：010502006

中文名称：采购计量单位编码

英文名称：Purchase\_UOM\_Code

说明：采购物料的计量单位编码。

数据类型：字符型

表示：C..80

约束条件：必选  
数据来源：被审计单位

标识符：010502007  
中文名称：采购组织编码  
英文名称：Purchase\_Organization\_Code  
说明：签署采购申请单的采购组织的唯一编码。  
数据类型：字符型  
表示：C..25  
约束条件：必选  
数据来源：被审计单位

标识符：010502008  
中文名称：申购组织编码  
英文名称：Requisition\_Organization\_Code  
说明：物料采购申请组织的唯一编码。申购组织是业务组织或行政组织。  
数据类型：字符型  
表示：C..25  
约束条件：必选  
数据来源：被审计单位

标识符：010502009  
中文名称：申请单明细状态  
英文名称：Purchase\_Requisitions\_Details\_Status  
说明：采购申请单行的状态。例如，处理中、拒绝等。  
数据类型：字符型  
表示：C..256  
约束条件：必选  
数据来源：被审计单位

### 6.3 合同 Purchase\_Contract

标识符：010503001  
中文名称：采购合同ID  
英文名称：Purchase\_Contract\_ID  
说明：采购合同的唯一标识符。通常由系统自动生成。  
数据类型：字符型  
表示：C..60  
约束条件：必选  
数据来源：被审计单位

标识符：010503002  
中文名称：采购合同号  
英文名称：Purchase\_Contract\_Number  
说明：采购合同的编号。该编号由人工输入或系统生成。  
数据类型：字符型  
表示：C..80  
约束条件：必选  
数据来源：被审计单位

标识符：010503003  
中文名称：合同类型名称  
英文名称：Contract\_Type\_Name  
说明：采购合同类型，可由企业自定义。例如，框架合同、价格合同、采购限量合同等。  
数据类型：字符型  
表示：C..256  
约束条件：必选  
数据来源：被审计单位

标识符：010503004  
中文名称：合同开始日期  
英文名称：Contract\_Beginning\_Date  
说明：合同上约定的生效日期。  
数据类型：日期时间型  
表示：YYYY-MM-DD  
约束条件：必选  
数据来源：被审计单位

标识符：010503005  
中文名称：合同结束日期  
英文名称：Contract\_Ending\_Date  
说明：合同上约定的终止日期。  
数据类型：日期时间型  
表示：YYYY-MM-DD  
约束条件：必选  
数据来源：被审计单位

标识符：010503006  
中文名称：采购组织编码  
英文名称：Purchase\_Organization\_Code  
说明：签订合同的采购组织的唯一编码。  
数据类型：字符型  
表示：C..25  
约束条件：必选  
数据来源：被审计单位

标识符：010503007  
中文名称：采购人员ID  
英文名称：Purchaser\_ID  
说明：采购合同负责人的编码。  
数据类型：字符型  
表示：C..128  
约束条件：必选  
数据来源：被审计单位

标识符：010503008  
中文名称：合同交易币种编码  
英文名称：Contract\_Transaction\_Currency\_Code  
说明：合同中规定的交易货币，按照ISO 4217规定的3字母代码表示。

数据类型：字符型  
表示：C3  
约束条件：必选  
数据来源：被审计单位

标识符：010503009  
中文名称：合同状态  
英文名称：Purchase\_Contract\_Status  
说明：采购合同当前的状态。不同的业务系统对此信息输出的内容不同，例如，新建、保存、提交、批准、冻结等。

数据类型：字符型  
表示：C..256  
约束条件：必选  
数据来源：被审计单位

标识符：010503010  
中文名称：审核人ID  
英文名称：Approved\_User\_ID  
说明：审核采购合同人员的唯一标识符。通常由系统自动生成。  
数据类型：字符型  
表示：C..25  
约束条件：可选  
数据来源：被审计单位

#### 6.4 合同明细 Purchase\_Contract\_Details

标识符：010504001  
中文名称：采购合同行ID  
英文名称：Purchase\_Contract\_Line\_ID  
说明：采购合同行的唯一标识符。通常由系统自动生成。  
数据类型：字符型  
表示：C..60  
约束条件：必选  
数据来源：被审计单位

标识符：010504002  
中文名称：采购合同行号  
英文名称：Purchase\_Contract\_Line\_Number  
说明：采购合同行的编号。该编号由人工输入或系统生成。  
数据类型：字符型  
表示：C..80  
约束条件：可选  
数据来源：被审计单位

标识符：010504003  
中文名称：结算组织编码  
英文名称：Settlement\_Organization\_Code  
说明：结算组织的唯一编码（付款组织与收货组织可以不同）。可以是采购组织，也可以是收货组织。  
数据类型：字符型

表示：C..25  
约束条件：可选  
数据来源：被审计单位

标识符：010504004  
中文名称：收货组织编码  
英文名称：Receipt\_Organization\_Code  
说明：接收物料组织的唯一编码（收货组织与结算组织可以不同）。接收物料的组织可能是仓库或行政组织。

数据类型：字符型  
表示：C..25  
约束条件：必选  
数据来源：被审计单位

标识符：010504005  
中文名称：合同数量  
英文名称：Contract\_Quantity  
说明：合同上买卖物品的数量。  
数据类型：数值型  
表示：N..22,4  
约束条件：必选  
数据来源：被审计单位

标识符：010504006  
中文名称：不含税单价  
英文名称：Tax\_Exclude\_Unit\_Price  
说明：以原币表示的不包含税金的单价。  
数据类型：数值型  
表示：N..22,8  
约束条件：必选  
数据来源：被审计单位

标识符：010504007  
中文名称：含税单价  
英文名称：Tax\_Include\_Unit\_Price  
说明：以原币表示的包含税金的单价。  
数据类型：数值型  
表示：N..22,8  
约束条件：必选  
数据来源：被审计单位

标识符：010504008  
中文名称：不含税金额  
英文名称：Tax\_Exclude\_Amount  
说明：以原币表示的不包含税金的总金额。  
数据类型：数值型  
表示：N..22,4  
约束条件：必选  
数据来源：被审计单位

标识符：010504009  
中文名称：含税金额  
英文名称：Tax\_Include\_Amount  
说明：以原币表示的包含税金的总金额。  
数据类型：数值型  
表示：N..22,4  
约束条件：必选  
数据来源：被审计单位

标识符：010504010  
中文名称：交货日期  
英文名称：Due\_Date  
说明：物料的最晚交货日期。  
数据类型：日期时间型  
表示：YYYY-MM-DD  
约束条件：必选  
数据来源：被审计单位

标识符：010504011  
中文名称：税额  
英文名称：Tax\_Transaction\_Amount  
说明：交易中包含的相应类型税项的金额。以交易货币记录。  
数据类型：数值型  
表示：N..22,4  
约束条件：可选  
数据来源：被审计单位

标识符：010504012  
中文名称：合同明细状态  
英文名称：Purchase\_Contract\_Details\_Status  
说明：采购合同行的状态。描述合同明细行在执行过程中的变化，不同的状态将影响业务的执行和对业务的控制，例如，终止、冻结、关闭等。  
数据类型：字符型  
表示：C..256  
约束条件：必选  
数据来源：被审计单位

## 6.5 订单 Purchase\_Order

标识符：010505001  
中文名称：采购订单ID  
英文名称：Purchase\_Order\_ID  
说明：采购订单的唯一标识符。通常由系统自动生成。  
数据类型：字符型  
表示：C..60  
约束条件：必选  
数据来源：被审计单位

标识符：010505002



中文名称：采购订单号  
英文名称：Purchase\_Order\_Number  
说明：采购订单的编号。该编号由人工输入或系统生成。  
数据类型：字符型  
表示：C..80  
约束条件：必选  
数据来源：被审计单位

标识符：010505003  
中文名称：采购订单类型  
英文名称：Purchase\_Order\_Type\_Name  
说明：买卖交易活动中订单的分类名称。  
数据类型：字符型  
表示：C..256  
约束条件：必选  
数据来源：被审计单位

标识符：010505004  
中文名称：采购订单日期  
英文名称：Purchase\_Order\_Date  
说明：买卖交易活动中订单的业务发生日期。  
数据类型：日期时间型  
表示：YYYY-MM-DD  
约束条件：必选  
数据来源：被审计单位

标识符：010505005  
中文名称：采购组织编码  
英文名称：Purchase\_Organization\_Code  
说明：签署订单的采购组织的唯一编码。  
数据类型：字符型  
表示：C..25  
约束条件：必选  
数据来源：被审计单位

标识符：010505006  
中文名称：采购人员ID  
英文名称：Purchaser\_ID  
说明：采购订单负责人的编码。  
数据类型：字符型  
表示：C..128  
约束条件：可选  
数据来源：被审计单位

标识符：010505007  
中文名称：订单交易原币金额  
英文名称：Order\_Transaction\_Amount  
说明：以交易原币记录的采购金额。  
数据类型：数值型

表示：N..22,4  
约束条件：必选  
数据来源：被审计单位

标识符：010505008  
中文名称：订单交易币种编码  
英文名称：Order\_Transaction\_Currency\_Code  
说明：订单中规定的交易货币，按照ISO 4217规定的3字母代码表示。  
数据类型：字符型  
表示：C3  
约束条件：必选  
数据来源：被审计单位

标识符：010505009  
中文名称：审核人ID  
英文名称：Approved\_User\_ID  
说明：审核采购订单人员的唯一标识符。通常由系统自动生成。  
数据类型：字符型  
表示：C..25  
约束条件：可选  
数据来源：被审计单位

标识符：010505010  
中文名称：审核日期  
英文名称：Approved\_Date  
说明：审核采购订单的日期。该日期是系统生成的日期，而不是用户创建的日期。  
数据类型：日期时间型  
表示：YYYY-MM-DD  
约束条件：可选  
数据来源：被审计单位

标识符：010505011  
中文名称：审核时间  
英文名称：Approved\_Time  
说明：审核采购订单的时间。  
数据类型：日期时间型  
表示：hh:mm:ss  
约束条件：可选  
数据来源：被审计单位

标识符：010505012  
中文名称：最后修改人ID  
英文名称：Last\_Modified\_User\_ID  
说明：最后一次修改采购订单人员的唯一标识符。通常由系统自动生成。  
数据类型：字符型  
表示：C..25  
约束条件：可选  
数据来源：被审计单位

标识符：010505013

中文名称：最后修改日期

英文名称：Last\_Modified\_Date

说明：最后一次修改采购订单的日期。该日期是系统生成的日期，而不是用户创建的日期。

数据类型：日期时间型

表示：YYYY-MM-DD

约束条件：可选

数据来源：被审计单位

标识符：010505014

中文名称：最后修改时间

英文名称：Last\_Modified\_Time

说明：最后一次修改采购订单的时间。

数据类型：日期时间型

表示：hh:mm:ss

约束条件：可选

数据来源：被审计单位

标识符：010505015

中文名称：订单状态

英文名称：Purchase\_Order\_Status

说明：采购订单的状态。例如，新建、保存、提交、批准、冻结等。

数据类型：字符型

表示：C..256

约束条件：必选

数据来源：被审计单位

## 6.6 订单明细 Purchase\_Order\_Details

标识符：010506001

中文名称：采购订单行ID

英文名称：Purchase\_Order\_Line\_ID

说明：采购订单行的唯一标识符。通常由系统自动生成。

数据类型：字符型

表示：C..60

约束条件：必选

数据来源：被审计单位

标识符：010506002

中文名称：采购订单行号

英文名称：Purchase\_Order\_Line\_Number

说明：采购订单行的编号。该编号由人工输入或系统生成。

数据类型：字符型

表示：C..80

约束条件：可选

数据来源：被审计单位

标识符：010506003

中文名称：申请单ID

英文名称：Requisition\_ID

说明：物料采购申请单的唯一标识符。通常由系统自动生成。如果没有与交易有关的采购申请单，可设置为NULL。否则应与“申请单”表中的“申请单ID”相匹配。

数据类型：字符型

表示：C..60

约束条件：可选

数据来源：被审计单位

标识符：010506004

中文名称：申请单行ID

英文名称：Requisition\_Line\_ID

说明：物料采购申请单行的唯一标识符。通常由系统自动生成。一张申请单可以申请采购一种或多种物料。每种请购物料应单独成行说明。如果没有与交易有关的采购申请单，可设置为NULL。否则应与“申请单明细”表中的“申请单行ID”相匹配。

数据类型：字符型

表示：C..60

约束条件：可选

数据来源：被审计单位

标识符：010506005

中文名称：基本单位数量

英文名称：Basic\_UOM\_Quantity

说明：基本计量单位的数量。

数据类型：数值型

表示：N..22,4

约束条件：必选

数据来源：被审计单位

标识符：010506006

中文名称：采购订单行数量

英文名称：Purchase\_Order\_Line\_Quantity

说明：采购订单行中按计量单位划分的采购订单行的数量。

数据类型：数值型

表示：N..22,4

约束条件：必选

数据来源：被审计单位

标识符：010506007

中文名称：订单行计量单位编码

英文名称：Order\_Line\_UOM\_Code

说明：采购订单行计量单位的编码。

数据类型：字符型

表示：C..80

约束条件：可选

数据来源：被审计单位

标识符：010506008

中文名称：订单行金额

英文名称：Order\_Line\_Transaction\_Amount

说明：以交易货币记录的采购金额。

数据类型：数值型  
表示：N..22,4  
约束条件：必选  
数据来源：被审计单位

标识符：010506009  
中文名称：订单明细状态  
英文名称：Purchase\_Order\_Details\_Status  
说明：采购订单行的状态。描述订单明细行在执行过程中的变化，不同的状态将影响业务的执行和对业务的控制，例如，终止、冻结、关闭等。

数据类型：字符型  
表示：C..256  
约束条件：必选  
数据来源：被审计单位

## 6.7 发票 Purchase\_Invoice

标识符：010507001  
中文名称：发票ID  
英文名称：Invoice\_ID  
说明：发票的唯一标识符。通常由系统自动生成。  
数据类型：字符型  
表示：C..60  
约束条件：必选  
数据来源：被审计单位

标识符：010507002  
中文名称：发票号  
英文名称：Invoice\_Number  
说明：内部生成的发票的编号。该编号由人工输入或系统生成。  
数据类型：字符型  
表示：C..80  
约束条件：必选  
数据来源：被审计单位

标识符：010507003  
中文名称：官方发票编码  
英文名称：Official\_Invoice\_Code  
说明：发票的唯一标识符。通常由税务机关系统生成。  
数据类型：字符型  
表示：C..80  
约束条件：可选  
数据来源：被审计单位

标识符：010507004  
中文名称：发票类型名称  
英文名称：Invoice\_Type\_Name  
说明：发票类型的名称。根据业务内容对单据分类。例如，增值税专用发票、普通发票或专业发票。  
数据类型：字符型  
表示：C..60

约束条件：必选  
数据来源：被审计单位

标识符：010507005  
中文名称：发票基准日  
英文名称：Invoice\_Base\_Date

说明：发票基准日，可能与发票实际开票日不一致，是根据采购条款用于计算付款到期日的起始基准日。

数据类型：日期时间型  
表示：YYYY-MM-DD  
约束条件：必选  
数据来源：被审计单位

标识符：010507006  
中文名称：发票到期日  
英文名称：Invoice\_Due\_Date

说明：应向供应商付款的日期，应付款项的账龄通常根据该日期计算。

数据类型：日期时间型  
表示：YYYY-MM-DD  
约束条件：必选  
数据来源：被审计单位

标识符：010507007  
中文名称：发票交易原币金额  
英文名称：Invoice\_Transaction\_Currency\_Amount

说明：以交易原币记录的不含税采购金额。

数据类型：数值型  
表示：N..22,4  
约束条件：必选  
数据来源：被审计单位

标识符：010507008  
中文名称：发票交易币种编码  
英文名称：Invoice\_Transaction\_Currency\_Code

说明：发票中出现的交易货币，按照ISO 4217规定的3字母代码表示。

数据类型：字符型  
表示：C3  
约束条件：必选  
数据来源：被审计单位

标识符：010507009  
中文名称：审核人ID  
英文名称：Approved\_User\_ID

说明：审核收到发票人员的唯一标识符。通常由系统自动生成。

数据类型：字符型  
表示：C..25  
约束条件：可选  
数据来源：被审计单位

标识符：010507010

中文名称：审核日期

英文名称：Approved\_Date

说明：审核收到发票的日期。该日期是系统生成的日期，而不是用户创建的日期。

数据类型：日期时间型

表示：YYYY-MM-DD

约束条件：可选

数据来源：被审计单位

标识符：010507011

中文名称：审核时间

英文名称：Approved\_Time

说明：审核收到发票的时间。

数据类型：日期时间型

表示：hh:mm:ss

约束条件：可选

数据来源：被审计单位

标识符：010507012

中文名称：最后修改人ID

英文名称：Last\_Modified\_User\_ID

说明：最后一次修改收到发票有关信息人员的唯一标识符。通常由系统自动生成。

数据类型：字符型

表示：C..25

约束条件：可选

数据来源：被审计单位

标识符：010507013

中文名称：最后修改日期

英文名称：Last\_Modified\_Date

说明：最后一次修改收到发票有关信息的日期。该日期是系统生成的日期，而不是用户创建的日期。

数据类型：日期时间型

表示：YYYY-MM-DD

约束条件：可选

数据来源：被审计单位

标识符：010507014

中文名称：最后修改时间

英文名称：Last\_Modified\_Time

说明：最后一次修改收到发票有关信息的时间。

数据类型：日期时间型

表示：hh:mm:ss

约束条件：可选

数据来源：被审计单位

标识符：010507015

中文名称：发票组编码

英文名称：Grouping\_Code

说明：对同一批序列的发票分组。例如，在某些ERP系统中存在的发票分组。

数据类型：字符型  
表示：C..80  
约束条件：可选  
数据来源：被审计单位

标识符：010507016  
中文名称：发票状态  
英文名称：Purchase\_Invoice\_Status  
说明：已收到发票的状态。例如，新建、保存、提交、批准、冻结等。  
数据类型：字符型  
表示：C..256  
约束条件：必选  
数据来源：被审计单位

## 6.8 发票明细 Purchase\_Invoice\_Details

标识符：010508001  
中文名称：发票行ID  
英文名称：Invoice\_Line\_ID  
说明：发票行的唯一标识符。通常由系统自动生成。  
数据类型：字符型  
表示：C..60  
约束条件：必选  
数据来源：被审计单位

标识符：010508002  
中文名称：发票行号  
英文名称：Invoice\_Line\_Number  
说明：内部生成的发票行的编号。该编号由人工输入或系统生成。  
数据类型：字符型  
表示：C..10  
约束条件：可选  
数据来源：被审计单位

标识符：010508003  
中文名称：发票数量  
英文名称：Invoice\_Quantity  
说明：发票行中按计量单位划分的采购商品的数量。  
数据类型：数值型  
表示：N..22,4  
约束条件：必选  
数据来源：被审计单位

标识符：010508004  
中文名称：发票行金额  
英文名称：Invoice\_Line\_TRX\_Amount  
说明：发票行中记录的货币金额。  
数据类型：数值型  
表示：N..22,4  
约束条件：必选



数据来源：被审计单位

标识符：010508005

中文名称：总账借方会计科目编号

英文名称：GL\_Line\_Debit\_Account\_Number

说明：总账借方方向涉及交易的编号。

数据类型：字符型

表示：C..60

约束条件：可选

数据来源：被审计单位

标识符：010508006

中文名称：总账贷方会计科目编号

英文名称：GL\_Line\_Credit\_Account\_Number

说明：总账贷方方向涉及交易的编号。

数据类型：字符型

表示：C..60

约束条件：可选

数据来源：被审计单位

标识符：010508007

中文名称：税项总账借方会计科目编号

英文名称：GL\_Tax\_Debit\_Account\_Number

说明：总账借方方向涉及税项的编号。

数据类型：字符型

表示：C..60

约束条件：可选

数据来源：被审计单位

标识符：010508008

中文名称：税项总账贷方会计科目编号

英文名称：GL\_Tax\_Credit\_Account\_Number

说明：总账贷方方向涉及税项的编号。

数据类型：字符型

表示：C..60

约束条件：可选

数据来源：被审计单位

## 6.9 入库单 Purchase\_Materials\_Received

标识符：010509001

中文名称：入库单ID

英文名称：Receipt\_ID

说明：入库单的唯一标识符。一般由计算机自动生成，用于系统内部进行数据关联。

数据类型：字符型

表示：C..100

约束条件：必选

数据来源：被审计单位

标识符：010509002

中文名称：入库单号  
英文名称：Receipt\_Number  
说明：入库单编号。该编号由人工输入或系统生成。  
数据类型：字符型  
表示：C..100  
约束条件：必选  
数据来源：被审计单位

标识符：010509003  
中文名称：入库日期  
英文名称：Receipt\_Date  
说明：入库日期（接收日期）。  
数据类型：日期时间型  
表示：YYYY-MM-DD  
约束条件：必选  
数据来源：被审计单位

标识符：010509004  
中文名称：装运单据引用号  
英文名称：Receipt\_Reference\_Number  
说明：装运单据的引用号码，通常是公司的单据引用号或物流公司正本运单号。  
数据类型：字符型  
表示：C..100  
约束条件：必选  
数据来源：被审计单位

标识符：010509005  
中文名称：入库单交易原币金额  
英文名称：Receipt\_Transaction\_Amount  
说明：与采购订单关联的入库单据的货币金额，以结算货币记录。  
数据类型：数值型  
表示：N..22,4  
约束条件：可选  
数据来源：被审计单位

标识符：010509006  
中文名称：入库单交易币种编码  
英文名称：Receipt\_Transaction\_Currency\_Code  
说明：入库单中出现的交易货币，按照ISO 4217规定的3字母代码表示。  
数据类型：字符型  
表示：C3  
约束条件：可选  
数据来源：被审计单位

标识符：010509007  
中文名称：运输工具名称  
英文名称：Shipping\_Method  
说明：入库单上运输工具的名称。例如，飞机、火车、货车、手递等。  
数据类型：字符型

表示：C..60  
约束条件：可选  
数据来源：被审计单位

标识符：010509008  
中文名称：承运人  
英文名称：Shipper  
说明：负责运输的组织或个人名称。例如，EMS、UPS等。  
数据类型：字符型  
表示：C..100  
约束条件：可选  
数据来源：被审计单位

标识符：010509009  
中文名称：调整标志  
英文名称：Adjustment\_Indicator  
说明：如果是原始装运交易记录，则用0表示，如果有调整的，则用1表示。  
数据类型：字符型  
表示：C1  
约束条件：可选  
数据来源：被审计单位

标识符：010509010  
中文名称：调整描述  
英文名称：Adjustment\_Description  
说明：如需调整入库信息，应注明调整原因。  
数据类型：字符型  
表示：C..1000  
约束条件：可选  
数据来源：被审计单位

标识符：010509011  
中文名称：审核人ID  
英文名称：Approved\_User\_ID  
说明：审核入库人员的唯一标识符。通常由系统自动生成。  
数据类型：字符型  
表示：C..25  
约束条件：可选  
数据来源：被审计单位

标识符：010509012  
中文名称：审核日期  
英文名称：Approved\_Date  
说明：审核入库单的日期。该日期是系统生成的日期，而不是用户创建的日期。  
数据类型：日期时间型  
表示：YYYY-MM-DD  
约束条件：可选  
数据来源：被审计单位

标识符：010509013  
中文名称：审核时间  
英文名称：Approved\_Time  
说明：审核入库单的时间。  
数据类型：日期时间型  
表示：hh:mm:ss  
约束条件：可选  
数据来源：被审计单位

标识符：010509014  
中文名称：最后修改人ID  
英文名称：Last\_Modified\_User\_ID  
说明：最后一次修改入库单人员的唯一标识符。通常由系统自动生成。  
数据类型：字符型  
表示：C..25  
约束条件：可选  
数据来源：被审计单位

标识符：010509015  
中文名称：最后修改日期  
英文名称：Last\_Modified\_Date  
说明：最后一次修改入库单的日期。该日期是系统生成的日期，而不是用户创建的日期。  
数据类型：日期时间型  
表示：YYYY-MM-DD  
约束条件：可选  
数据来源：被审计单位

标识符：010509016  
中文名称：最后修改时间  
英文名称：Last\_Modified\_Time  
说明：最后一次修改入库单的时间。  
数据类型：日期时间型  
表示：hh:mm:ss  
约束条件：可选  
数据来源：被审计单位

#### 6.10 入库单明细 Purchase\_Materials\_Received\_Details

标识符：010510001  
中文名称：入库单行ID  
英文名称：Receipt\_Line\_ID  
说明：入库单行的唯一标识符。通常由系统自动生成。  
数据类型：字符型  
表示：C..100  
约束条件：必选  
数据来源：被审计单位

标识符：010510002  
中文名称：入库单行号  
英文名称：Receipt\_Line\_Number

说明：入库单据行编号。该编号由人工输入或系统生成。

数据类型：字符型

表示：C..100

约束条件：必选

数据来源：被审计单位

标识符：010510003

中文名称：入库数量

英文名称：Receipt\_Quantity

说明：入库单中按计量单位划分的采购商品的数量。

数据类型：数值型

表示：N..22,4

约束条件：必选

数据来源：被审计单位

标识符：010510004

中文名称：入库计量单位编码

英文名称：Receipt\_UOM\_Code

说明：入库单所记录的计量单位的编码。

数据类型：字符型

表示：C..80

约束条件：必选

数据来源：被审计单位

标识符：010510005

中文名称：入库单价

英文名称：Receipt\_Unit\_Price

说明：所收到商品的单位价格。

数据类型：数值型

表示：N..22,8

约束条件：可选

数据来源：被审计单位

标识符：010510006

中文名称：入库行金额

英文名称：Receipt\_Line\_Transaction\_Amount

说明：以交易货币记录的采购金额。

数据类型：数值型

表示：N..22,4

约束条件：可选

数据来源：被审计单位

标识符：010510007

中文名称：订单行单价

英文名称：Order\_Line\_Unit\_Price

说明：采购订单行单价。如果没有采购订单，可以为空。

数据类型：数值型

表示：N..22,8

约束条件：可选

数据来源：被审计单位

#### 6.11 增值税 Purchase\_VAT

标识符：010511001

中文名称：发票种类

英文名称：Invoice\_Type

说明：增值税发票的种类。包括专用发票、普通发票。

数据类型：字符型

表示：C..60

约束条件：必选

数据来源：被审计单位/税务

标识符：010511002

中文名称：发票代码

英文名称：Invoice\_Code

说明：发票的标识符，通常位于发票的左上方。

数据类型：字符型

表示：C..80

约束条件：必选

数据来源：被审计单位/税务

标识符：010511003

中文名称：销方名称

英文名称：Sellers\_Name

说明：销售方的企业名称。

数据类型：字符型

表示：C..60

约束条件：必选

数据来源：被审计单位/税务

标识符：010511004

中文名称：销方税号

英文名称：Sellers\_VAT\_Number

说明：销售方的纳税识别号。

数据类型：字符型

表示：C..60

约束条件：必选

数据来源：被审计单位/税务

标识符：010511005

中文名称：销方银行账号

英文名称：Sellers\_Bank\_Account\_Number

说明：销售方的银行账号。

数据类型：字符型

表示：C..60

约束条件：必选

数据来源：被审计单位/税务

标识符：010511006

中文名称：销方地址电话  
英文名称：Sellers\_Address\_And\_Telephone\_Number  
说明：销售方的注册地址、电话。  
数据类型：字符型  
表示：C..200  
约束条件：必选  
数据来源：被审计单位/税务

标识符：010511007  
中文名称：购方名称  
英文名称：Buyers\_Name  
说明：购买方的企业名称。  
数据类型：字符型  
表示：C..60  
约束条件：必选  
数据来源：被审计单位/税务

标识符：010511008  
中文名称：购方税号  
英文名称：Buyers\_Tax\_Number  
说明：购买方的纳税识别号。  
数据类型：字符型  
表示：C..60  
约束条件：必选  
数据来源：被审计单位/税务

标识符：010511009  
中文名称：购方银行账号  
英文名称：Buyers\_Bank\_Account\_Number  
说明：购买方的银行账号。  
数据类型：字符型  
表示：C..60  
约束条件：必选  
数据来源：被审计单位/税务

标识符：010511010  
中文名称：购方地址电话  
英文名称：Buyers\_Address\_And\_Telephone\_Number  
说明：购买方的注册地址、电话。  
数据类型：字符型  
表示：C..200  
约束条件：必选  
数据来源：被审计单位/税务

标识符：010511011  
中文名称：开票日期  
英文名称：Invoice\_Date  
说明：发票的开具日期。  
数据类型：日期时间型

表示：YYYY-MM-DD  
约束条件：必选  
数据来源：被审计单位/税务

标识符：010511012  
中文名称：商品编码版本号  
英文名称：Commodity\_Code\_Version\_Number  
说明：采购商品的编码版本号，非必填项，可能为空。  
数据类型：字符型  
表示：C..60  
约束条件：可选  
数据来源：被审计单位/税务

标识符：010511013  
中文名称：单据号  
英文名称：Document\_Number  
说明：发票中包含的采购商品明细表的序号。  
数据类型：字符型  
表示：C..60  
约束条件：必选  
数据来源：被审计单位/税务

标识符：010511014  
中文名称：商品名称  
英文名称：Goods\_Name  
说明：货物或应税劳务、服务的名称。  
数据类型：字符型  
表示：C..60  
约束条件：必选  
数据来源：被审计单位/税务

标识符：010511015  
中文名称：规格  
英文名称：Specification  
说明：采购商品的规格。  
数据类型：字符型  
表示：C..60  
约束条件：可选  
数据来源：被审计单位/税务

标识符：010511016  
中文名称：单位  
英文名称：Unit  
说明：采购商品的计量单位。  
数据类型：字符型  
表示：C..20  
约束条件：可选  
数据来源：被审计单位/税务



标识符：010511017  
中文名称：数量  
英文名称：Quantity  
说明：采购商品的数量。  
数据类型：数值型  
表示：N..22,4  
约束条件：可选  
数据来源：被审计单位/税务

标识符：010511018  
中文名称：单价  
英文名称：Unit\_Price  
说明：不含增值税税额的单价。  
数据类型：数值型  
表示：N..22,8  
约束条件：可选  
数据来源：被审计单位/税务

标识符：010511019  
中文名称：金额  
英文名称：Amount  
说明：不含增值税税额的采购额。  
数据类型：数值型  
表示：N..22,4  
约束条件：必选  
数据来源：被审计单位/税务

标识符：010511020  
中文名称：发票税额  
英文名称：VAT\_Invoice  
说明：采购商品的进项税额，一般等于金额×税率。  
数据类型：数值型  
表示：N..22,4  
约束条件：必选  
数据来源：被审计单位/税务

标识符：010511021  
中文名称：有效税额  
英文名称：Effective\_VAT  
说明：可以抵扣的进项税额。  
数据类型：数值型  
表示：N..22,4  
约束条件：必选  
数据来源：被审计单位/税务

标识符：010511022  
中文名称：税收分类编码  
英文名称：VAT\_Classification\_Code

说明：纳税人开具发票时票面上的商品应与税务总局核定的税收编码进行关联，按分类编码上注明的税率和征收率开具发票。

数据类型：字符型

表示：C..20

约束条件：必选

数据来源：被审计单位/税务

标识符：010511023

中文名称：是否使用优惠政策标识

英文名称：Whether\_To\_Use\_Preferential\_Policy\_Label

说明：发票中是否使用了税收优惠。1表示使用，0表示不使用。

数据类型：布尔型

表示：C1

约束条件：必选

数据来源：被审计单位/税务

标识符：010511024

中文名称：零税率标识

英文名称：Zero\_Rate\_Label

说明：对于出口商品开具的增值税发票适用。空表示非零税率，0表示出口退税，1表示免税，2表示不征收，3表示普通零税率。

数据类型：字符型

表示：C..1

约束条件：必选

数据来源：被审计单位/税务

标识符：010511025

中文名称：优惠政策说明

英文名称：Preferential\_Policy\_Description

说明：税收优惠政策的具体说明。

数据类型：字符型

表示：C..u1

约束条件：必选

数据来源：被审计单位/税务

标识符：010511026

中文名称：增值税状态

英文名称：Purchase\_VAT\_Status

说明：增值税的状态。例如，是否申报、是否作废等。

数据类型：字符型

表示：C..256

约束条件：必选

数据来源：被审计单位

标识符：010511027

中文名称：开票人

英文名称：Drawer

说明：开具增值税发票的人员姓名。

数据类型：字符型

表示：C..100  
约束条件：必选  
数据来源：被审计单位/税务

标识符：010511028  
中文名称：复核人  
英文名称：Reviewer  
说明：审核增值税发票的人员姓名。  
数据类型：字符型  
表示：C..100  
约束条件：必选  
数据来源：被审计单位/税务

标识符：010511029  
中文名称：付款人  
英文名称：Payer  
说明：付款人姓名。  
数据类型：字符型  
表示：C..100  
约束条件：必选  
数据来源：被审计单位/税务

#### 6.12 提单 Purchase\_Lading

标识符：010512001  
中文名称：提单号  
英文名称：Bill\_Of\_Lading\_Number  
说明：提单号。  
数据类型：字符型  
表示：C..80  
约束条件：可选  
数据来源：被审计单位/物流

标识符：010512002  
中文名称：前程运输  
英文名称：Pre\_Carriage  
说明：提单的前程运输方式说明。  
数据类型：字符型  
表示：C..100  
约束条件：可选  
数据来源：被审计单位/物流

标识符：010512003  
中文名称：托运人  
英文名称：Consignor  
说明：提单托运人姓名。  
数据类型：字符型  
表示：C..100  
约束条件：可选  
数据来源：被审计单位/物流

标识符：010512004  
中文名称：收货人  
英文名称：Consignee  
说明：实际收货人信息，可以既包含公司也包含自然人信息。  
数据类型：字符型  
表示：C..100  
约束条件：可选  
数据来源：被审计单位/物流

标识符：010512005  
中文名称：被通知人  
英文名称：Notified\_Party  
说明：提单上的被通知人姓名。  
数据类型：字符型  
表示：C..100  
约束条件：可选  
数据来源：被审计单位/物流

标识符：010512006  
中文名称：收货地  
英文名称：Place\_Of\_Receipt  
说明：收货的实际地址。  
数据类型：字符型  
表示：C..100  
约束条件：可选  
数据来源：被审计单位/物流

标识符：010512007  
中文名称：船次/航次  
英文名称：Voyage\_Number  
说明：提单上的船次/航次。  
数据类型：字符型  
表示：C..100  
约束条件：可选  
数据来源：被审计单位/物流

标识符：010512008  
中文名称：装运港  
英文名称：Port\_Of>Loading  
说明：提单上的装运港。  
数据类型：字符型  
表示：C..100  
约束条件：可选  
数据来源：被审计单位/物流

标识符：010512009  
中文名称：卸货港  
英文名称：Port\_Of\_Discharge

说明：提单上的卸货港。  
数据类型：字符型  
表示：C..100  
约束条件：可选  
数据来源：被审计单位/物流

标识符：010512010  
中文名称：交货地  
英文名称：Place\_Of\_Delivery  
说明：提单上的交货地。  
数据类型：字符型  
表示：C..100  
约束条件：可选  
数据来源：被审计单位/物流

标识符：010512011  
中文名称：唛头/集装箱号  
英文名称：Mark\_Number\_Or\_Container\_Number  
说明：提单上的唛头/集装箱号。  
数据类型：字符型  
表示：C..100  
约束条件：可选  
数据来源：被审计单位/物流

标识符：010512012  
中文名称：箱数/件数  
英文名称：Container\_Quantity\_Or\_Package\_Quantity  
说明：提单上的箱数/件数。  
数据类型：数值型  
表示：N..10  
约束条件：可选  
数据来源：被审计单位/物流

标识符：010512013  
中文名称：货物描述  
英文名称：Cargo\_Description  
说明：提单上的货物描述。  
数据类型：字符型  
表示：C..ul  
约束条件：可选  
数据来源：被审计单位/物流

标识符：010512014  
中文名称：毛重  
英文名称：Gross\_Weight  
说明：按提（运）单填报进出口货物的实际毛重，即货物及其包装材料的重量之和。计量单位为千克。  
数据类型：数值型  
表示：N..19,5

约束条件：可选  
数据来源：被审计单位/物流

标识符：010512015  
中文名称：净重  
英文名称：Net\_Weight  
说明：按提（运）单填报进出口货物的实际净重。计量单位为千克。  
数据类型：数值型  
表示：N..19,5  
约束条件：可选  
数据来源：被审计单位/物流

标识符：010512016  
中文名称：体积  
英文名称：Volume  
说明：提单上货物的体积。计量单位为立方米。  
数据类型：数值型  
表示：N..19,5  
约束条件：可选  
数据来源：被审计单位/物流

标识符：010512017  
中文名称：总箱数/货物总件数  
英文名称：Total\_Containers\_Total\_Packages  
说明：提单上的总箱数/货物总件数。  
数据类型：数值型  
表示：N..10  
约束条件：可选  
数据来源：被审计单位/物流

标识符：010512018  
中文名称：运费交易原币金额  
英文名称：Freight\_Transaction\_Amount  
说明：提单上的运费交易原币金额。  
数据类型：数值型  
表示：N..22,4  
约束条件：可选  
数据来源：被审计单位/物流

标识符：010512019  
中文名称：提单交易原币单价  
英文名称：Lading\_Transaction\_Unit\_Price  
说明：提单上的交易原币单价。  
数据类型：数值型  
表示：N..22,8  
约束条件：可选  
数据来源：被审计单位/物流

标识符：010512020

中文名称：预付地  
英文名称：Prepaid\_At  
说明：提单上的预付地。  
数据类型：字符型  
表示：C..100  
约束条件：可选  
数据来源：被审计单位/物流

标识符：010512021  
中文名称：到付地  
英文名称：Freight\_Payable\_At  
说明：提单上的到付地。  
数据类型：字符型  
表示：C..100  
约束条件：可选  
数据来源：被审计单位/物流

标识符：010512022  
中文名称：提单签发地点  
英文名称：Place\_Of\_Issue  
说明：提单上的签发地点。  
数据类型：字符型  
表示：C..100  
约束条件：可选  
数据来源：被审计单位/物流

标识符：010512023  
中文名称：提单签发日期  
英文名称：Date\_Of\_Issue  
说明：提单上的签发日期。  
数据类型：日期时间型  
表示：YYYY-MM-DD  
约束条件：可选  
数据来源：被审计单位/物流

标识符：010512024  
中文名称：预付交易原币总额  
英文名称：Total\_Transaction\_Prepaid  
说明：提单上的预付交易原币总额。  
数据类型：数值型  
表示：N..22,4  
约束条件：可选  
数据来源：被审计单位/物流

标识符：010512025  
中文名称：正本提单份数  
英文名称：Number\_Of\_Original\_B\_L  
说明：正本提单份数。  
数据类型：数值型

表示：N..10  
约束条件：可选  
数据来源：被审计单位/物流

标识符：010512026  
中文名称：提单日期  
英文名称：Purchase\_Lading\_Date  
说明：提单上的日期。  
数据类型：日期时间型  
表示：YYYY-MM-DD  
约束条件：可选  
数据来源：被审计单位/物流

### 6.13 装运单 Purchase\_Shipping\_Order

标识符：010513001  
中文名称：装运单号  
英文名称：Shipping\_Order\_Number  
说明：装运单号。  
数据类型：字符型  
表示：C..100  
约束条件：可选  
数据来源：被审计单位/物流

标识符：010513002  
中文名称：物流单位ID  
英文名称：Logistics\_Unit\_ID  
说明：装运单物流单位的唯一标识符。  
数据类型：字符型  
表示：C..60  
约束条件：可选  
数据来源：被审计单位/物流

标识符：010513003  
中文名称：物流单位  
英文名称：Logistics\_Unit  
说明：装运单上的物流单位。  
数据类型：字符型  
表示：C..100  
约束条件：可选  
数据来源：被审计单位/物流

标识符：010513004  
中文名称：装运日期  
英文名称：Shipping\_Date  
说明：装运单上的装运日期。  
数据类型：日期时间型  
表示：YYYY-MM-DD  
约束条件：可选  
数据来源：被审计单位/物流



标识符：010513005  
中文名称：装运地  
英文名称：Place\_Of>Loading  
说明：装运单上的装运地。  
数据类型：字符型  
表示：C..200  
约束条件：可选  
数据来源：被审计单位/物流

标识符：010513006  
中文名称：目的地  
英文名称：Destination  
说明：装运单上的目的地。  
数据类型：字符型  
表示：C..100  
约束条件：可选  
数据来源：被审计单位/物流

标识符：010513007  
中文名称：托运人ID  
英文名称：Consignor\_ID  
说明：装运单托运人的唯一标识符。通常由系统自动生成。  
数据类型：字符型  
表示：C..25  
约束条件：可选  
数据来源：被审计单位/物流

标识符：010513008  
中文名称：托运人  
英文名称：Consignor  
说明：装运单托运人姓名。  
数据类型：字符型  
表示：C..100  
约束条件：可选  
数据来源：被审计单位/物流

标识符：010513009  
中文名称：托运人地址  
英文名称：Consignor\_Address  
说明：装运单托运人的地址。  
数据类型：字符型  
表示：C..200  
约束条件：可选  
数据来源：被审计单位/物流

标识符：010513010  
中文名称：托运人邮编  
英文名称：Consignor\_Physical\_Postal\_Code

说明：装运单托运人的邮编。  
数据类型：字符型  
表示：C..20  
约束条件：可选  
数据来源：被审计单位/物流

标识符：010513011  
中文名称：托运人联系方式  
英文名称：Consignor\_Contact  
说明：装运单托运人的联系方式。  
数据类型：字符型  
表示：C..100  
约束条件：可选  
数据来源：被审计单位/物流

标识符：010513012  
中文名称：收货人ID  
英文名称：Consignee\_ID  
说明：装运单上的实际收货人的唯一标识符。通常由系统自动生成。  
数据类型：字符型  
表示：C..25  
约束条件：可选  
数据来源：被审计单位/物流

标识符：010513013  
中文名称：收货人  
英文名称：Consignee  
说明：装运单上的实际收货人信息，可以既包含公司也包含自然人信息。  
数据类型：字符型  
表示：C..100  
约束条件：可选  
数据来源：被审计单位/物流

标识符：010513014  
中文名称：收货人地址  
英文名称：Consignee\_Address  
说明：装运单上的实际收货人地址。  
数据类型：字符型  
表示：C..200  
约束条件：可选  
数据来源：被审计单位/物流

标识符：010513015  
中文名称：收货人邮编  
英文名称：Consignee\_Physical\_Postal\_Code  
说明：装运单上的实际收货人邮编。  
数据类型：字符型  
表示：C..20  
约束条件：可选

数据来源：被审计单位/物流

标识符：010513016

中文名称：收货人联系方式

英文名称：Consignee\_Contact

说明：装运单上的实际收货人联系方式。

数据类型：字符型

表示：C..100

约束条件：可选

数据来源：被审计单位/物流

标识符：010513017

中文名称：货物名称

英文名称：Cargo\_Name

说明：装运单上的货物的名称。

数据类型：字符型

表示：C..60

约束条件：可选

数据来源：被审计单位/物流

标识符：010513018

中文名称：件数

英文名称：Package\_Quantity

说明：装运单上的货物的件数。

数据类型：数值型

表示：N..10

约束条件：可选

数据来源：被审计单位/物流

标识符：010513019

中文名称：重量

英文名称：Weight

说明：装运单上的货物的重量。计量单位为千克。

数据类型：数值型

表示：N..19,5

约束条件：可选

数据来源：被审计单位/物流

标识符：010513020

中文名称：体积

英文名称：Volume

说明：装运单上的货物的体积。计量单位为立方米。

数据类型：数值型

表示：N..19,5

约束条件：可选

数据来源：被审计单位/物流

标识符：010513021

中文名称：运费交易原币金额

英文名称: Freight\_Transaction\_Amount

说明: 装运单上的运费交易原币金额。

数据类型: 数值型

表示: N..22,4

约束条件: 可选

数据来源: 被审计单位/物流

标识符: 010513022

中文名称: 送达日期

英文名称: Delivery\_Date

说明: 装运单上的货物送达日期。

数据类型: 日期时间型

表示: YYYY-MM-DD

约束条件: 可选

数据来源: 被审计单位/物流

#### 6.14 报关单 Purchase\_Customs

标识符: 010514001

中文名称: 预录入编号

英文名称: Pre\_Trade\_Code

说明: 申报单位或预录入单位对该单位填制录入的报关单编号,用于该单位与海关之间引用其申报后尚未批准放行的报关单。

数据类型: 字符型

表示: C..18

约束条件: 可选

数据来源: 被审计单位/海关

标识符: 010514002

中文名称: 口岸网编号

英文名称: Export\_ID

说明: 口岸网、数据中心编号。

数据类型: 字符型

表示: C..20

约束条件: 可选

数据来源: 被审计单位/海关

标识符: 010514003

中文名称: 海关编号

英文名称: Customs\_Number

说明: “海关编号”的含义取决于特定的语义环境。报关单中的海关编号即为“报关单号”,关区的海关编号则为“关区代码”;在其他场合出现时,则为其他方面的海关编号。为避免混淆,建议不单独使用海关编号。

数据类型: 字符型

表示: C..18

约束条件: 可选

数据来源: 被审计单位/海关

标识符: 010514004

中文名称: 出口日期

英文名称: Export\_Date

说明: 运载所申报货物的运输工具办结出境手续的日期。

数据类型: 日期时间型

表示: YYYY-MM-DD

约束条件: 可选

数据来源: 被审计单位/海关

标识符: 010514005

中文名称: 关区代码

英文名称: Customs\_Code

说明: 海关业务系统采用的各海关的表示代码, 由4位数字组成, 前2位为直属海关关别代码, 后2位为其隶属海关的代码。

数据类型: 字符型

表示: C4

约束条件: 可选

数据来源: 被审计单位/海关

标识符: 010514006

中文名称: 申报日期

英文名称: Declare\_Date

说明: 海关接受进出口货物的收、发货人或其代理人申报的日期。以电子数据报关单方式申报的, 申报日期为海关计算机系统接受申报数据时记录的日期。以纸质报关单向海关申报的, 申报日期为海关接受纸质报关单并对报关单进行登记处理的日期。

数据类型: 日期时间型

表示: YYYY-MM-DD

约束条件: 可选

数据来源: 被审计单位/海关

标识符: 010514007

中文名称: 备案号

英文名称: Reg\_Manual\_Number

说明: 与报关单对应的备案单证号, 包括手册号码、征免税证明编号、原产地证明编号等。

数据类型: 字符型

表示: C..18

约束条件: 可选

数据来源: 被审计单位/海关

标识符: 010514008

中文名称: 经营单位名称

英文名称: Trade\_Name

说明: 对外签订并执行进出口贸易合同中的中国境内企业、单位或个人的名称。

数据类型: 字符型

表示: C..100

约束条件: 可选

数据来源: 被审计单位/海关

标识符: 010514009

中文名称: 运输方式

英文名称: Traf\_Mode\_Name

说明：我国海关对货物进出关境的运输方式的类别说明。进境货物的运输方式是按货物运抵我国关境第一个口岸时的运输方式填报；出境货物的运输方式是按货物运离我国关境最后一个口岸时的运输方式填报。

数据类型：字符型

表示：C..60

约束条件：可选

数据来源：被审计单位/海关

标识符：010514010

中文名称：运输工具名称

英文名称：Shipping\_Method

说明：报关单上运输工具的名称。例如，飞机、火车、货车、手递等。

数据类型：字符型

表示：C..60

约束条件：可选

数据来源：被审计单位/海关

标识符：010514011

中文名称：提运单号

英文名称：Bill\_Number

说明：进出口货物的提单或运单的编号。应与运输部门向海关申报的载货清单所列相应内容一致。

数据类型：字符型

表示：C..32

约束条件：可选

数据来源：被审计单位/海关

标识符：010514012

中文名称：发货单位名称

英文名称：Consignor\_Company\_Name

说明：出口货物在境内的生产或销售单位（包括：1. 自行出口货物的单位。2. 委托有外贸进出口经营权的企业出口货物的单位）的名称，采用其在海关登记注册的名称。

数据类型：字符型

表示：C..100

约束条件：可选

数据来源：被审计单位/海关

标识符：010514013

中文名称：成交方式

英文名称：Trans\_Mode\_Name

说明：进出口贸易中，对进出口商品的价格构成和买卖双方各自应该承担的责任、费用和 risk，以及货物所有权转移的界限的简要说明，如工厂交货、离岸价格、到岸价格等。

数据类型：字符型

表示：C..26

约束条件：可选

数据来源：被审计单位/海关

标识符：010514014

中文名称：征免性质全称

英文名称：Tax\_Exemption\_Nature

说明：征免性质中文名称的全称。

数据类型：字符型

表示：C..50

约束条件：可选

数据来源：被审计单位/海关

标识符：010514015

中文名称：结汇方式名称

英文名称：Pay\_Mode\_Name

说明：出口货物的发货人或其代理人收结外汇方式的说明。

数据类型：字符型

表示：C..100

约束条件：可选

数据来源：被审计单位/海关

标识符：010514016

中文名称：批准文号

英文名称：Approval\_ID

说明：出口报关单中，批准文号为《出口收汇核销单》编号。进口报关单中，批准文号为《进口付汇核销单》编号。

数据类型：字符型

表示：C8

约束条件：可选

数据来源：被审计单位/海关

标识符：010514017

中文名称：运费交易原币金额

英文名称：Freight\_Transaction\_Amount

说明：对于成交价格中不包含运费的进口货物或成交价格中含有运费的出口货物，应该填报该份报关单所含全部货物的国际运输费用。

数据类型：数值型

表示：N..19,5

约束条件：可选

数据来源：被审计单位/海关

标识符：010514018

中文名称：保险费交易原币金额

英文名称：Insurance\_Transaction\_Amount

说明：对于成交价格中不包含保险费的进口货物或成交价格中含有保险费的出口货物，应该填报该份报关单所含全部货物的国际运输保险费用。

数据类型：数值型

表示：N..19,5

约束条件：可选

数据来源：被审计单位/海关

标识符：010514019

中文名称：杂费交易原币金额

英文名称：Other\_Fee\_Transaction\_Amount

说明：进出口货物成交价格以外的，应该计入完税价格或应从完税价格中扣除的费用。例如，手续费、佣金、回扣等。

数据类型：数值型

表示：N..19,5

约束条件：可选

数据来源：被审计单位/海关

标识符：010514020

中文名称：合同协议号

英文名称：Contract\_Number

说明：在进出口贸易中，双方或多方当事人根据国际贸易惯例或国家的法律、法规，自愿按照一定条件买卖某种商品所签署的合同（协议）的编号。

数据类型：字符型

表示：C..32

约束条件：可选

数据来源：被审计单位/海关

标识符：010514021

中文名称：件数

英文名称：Package\_Quantity

说明：有外包装的进（出）口货物的实际件数。舱单件数为集装箱（TEU）的，填报集装箱个数。舱单件数为托盘的，填报托盘数。裸装货物填报为“1”。

数据类型：数值型

表示：N..10

约束条件：可选

数据来源：被审计单位/海关

标识符：010514022

中文名称：包装种类

英文名称：Wrap\_Type\_Name

说明：海关对进出口货物在运输中所采用的外部包装方式的说明。例如，木箱、纸箱、桶装、散装、托盘、包、油罐车等。

数据类型：字符型

表示：C..6

约束条件：可选

数据来源：被审计单位/海关

标识符：010514023

中文名称：集装箱号

英文名称：Container\_Number

说明：在每个集装箱箱体两侧标示的全球唯一的编号。集装箱号由4部分组成：3位箱主代码（采用经国际集装箱局BICO注册的3位大写英文字母表示）+1位设备识别码（U集装箱、J集装箱所配置的挂装设备、Z集装箱拖挂车和底盘挂车）+6位箱号（采用6位数字表示，不足6位在前面补0）+1位数字的校验码。转关车辆运输则保存监管车货柜编号。

数据类型：字符型

表示：C..11

约束条件：可选

数据来源：被审计单位/海关



标识符：010514024

中文名称：随附单据代码

英文名称：Attached\_Document\_Code

说明：随进出口货物报关单一并向海关递交的各种单证或文件（不包括合同、发票、装箱单、许可证等的随附单证）的标识代码。

数据类型：字符型

表示：C..50

约束条件：可选

数据来源：被审计单位/海关

标识符：010514025

中文名称：生产厂商

英文名称：Manufacturer

说明：出库货物的境内生产企业名称。

数据类型：字符型

表示：C..100

约束条件：可选

数据来源：被审计单位/海关

标识符：010514026

中文名称：项号

英文名称：Goods\_Number

说明：报关单中商品排列的序号。

数据类型：字符型

表示：C19

约束条件：可选

数据来源：被审计单位/海关

标识符：010514027

中文名称：商品代码

英文名称：Goods\_Code

说明：我国海关对进出口货物规定的类别标识代码，总长度为10位数字代码，前8位由国务院关税税则委员会确定，后2位由海关根据进口环节税、暂定税和贸易管制的需要而增设。

数据类型：字符型

表示：C10

约束条件：可选

数据来源：被审计单位/海关

标识符：010514028

中文名称：最终目的国（地区）

英文名称：Destination\_Country\_Name

说明：已知的出口货物的最终实际消费、使用或进一步加工制造的国家（地区）的中文名称。按海关规定的《国别（地区）代码表》选择填报相应的国家（地区）名称及代码。

数据类型：字符型

表示：C..32

约束条件：可选

数据来源：被审计单位/海关

标识符：010514029

中文名称：数量  
英文名称：Quantity  
说明：报关单上货物的数量。  
数据类型：数值型  
表示：N..22,4  
约束条件：可选  
数据来源：被审计单位/海关

标识符：010514030  
中文名称：单价  
英文名称：Unit\_Price  
说明：同一项号下进出口货物实际成交的商品单位价格。无实际成交价格的填报货值。  
数据类型：数值型  
表示：N..22,8  
约束条件：可选  
数据来源：被审计单位/海关

标识符：010514031  
中文名称：总价  
英文名称：Total\_Amount  
说明：同一项号下进出口货物实际成交的商品总价格。无实际成交价格的填报货值。  
数据类型：数值型  
表示：N..19,5  
约束条件：可选  
数据来源：被审计单位/海关

标识符：010514032  
中文名称：交易币种编码  
英文名称：Transaction\_Currency\_Code  
说明：币种的编码。按照ISO 4217规定的3字母代码表示。  
数据类型：字符型  
表示：C3  
约束条件：可选  
数据来源：被审计单位/海关

标识符：010514033  
中文名称：征减免税方式  
英文名称：Duty\_Mode\_Name  
说明：海关依法对进出口货物实际决定征税、减税或免税的操作方式的说明。对报关单所列每项商品选择海关规定的《征减免税方式代码表》中相应的征减免税方式填报。  
数据类型：字符型  
表示：C..12  
约束条件：可选  
数据来源：被审计单位/海关

标识符：010514034  
中文名称：录入员  
英文名称：Inputer\_Name  
说明：预录入操作人员的姓名。

数据类型：字符型  
表示：C..30  
约束条件：可选  
数据来源：被审计单位/海关

标识符：010514035  
中文名称：录入单位  
英文名称：Input\_Company\_Name  
说明：电子数据报关单录入单位的名称。  
数据类型：字符型  
表示：C..100  
约束条件：可选  
数据来源：被审计单位/海关

标识符：010514036  
中文名称：填制日期  
英文名称：Fill\_Date  
说明：填制日期。  
数据类型：日期时间型  
表示：YYYY-MM-DD  
约束条件：可选  
数据来源：被审计单位/海关

标识符：010514037  
中文名称：报关员姓名  
英文名称：Declarant\_Name  
说明：报关员姓名。  
数据类型：字符型  
表示：C..30  
约束条件：可选  
数据来源：被审计单位/海关

#### 6.15 采购返利 Purchase\_Rebate

标识符：010515001  
中文名称：采购返利交易ID  
英文名称：Purchase\_Rebate\_Transaction\_ID  
说明：与采购返利相关交易的唯一标识符。  
数据类型：字符型  
表示：C..60  
约束条件：可选  
数据来源：被审计单位

标识符：010515002  
中文名称：采购返利方式  
英文名称：Purchase\_Rebate\_Method  
说明：采购返利方式的描述。  
数据类型：字符型  
表示：C..500  
约束条件：可选

数据来源：被审计单位

标识符：010515003  
中文名称：采购返利供应商  
英文名称：Purchase\_Rebate\_Supplier  
说明：采购返利的供应商名称。  
数据类型：字符型  
表示：C..80  
约束条件：可选  
数据来源：被审计单位

标识符：010515004  
中文名称：采购返利组织编码  
英文名称：Purchase\_Rebate\_Organization\_Code  
说明：对企业内部从事采购业务的组织单元进行标识的编码。  
数据类型：字符型  
表示：C..25  
约束条件：可选  
数据来源：被审计单位

标识符：010515005  
中文名称：采购返利比例  
英文名称：Purchase\_Rebate\_Percentage  
说明：采购返利的比例。  
数据类型：数值型  
表示：N..5,2  
约束条件：可选  
数据来源：被审计单位

标识符：010515006  
中文名称：采购返利政策  
英文名称：Purchase\_Rebate\_Policy  
说明：采购返利的政策。  
数据类型：字符型  
表示：C..ul  
约束条件：可选  
数据来源：被审计单位

标识符：010515007  
中文名称：采购返利日期  
英文名称：Purchase\_Rebate\_Date  
说明：采购返利的日期。  
数据类型：日期时间型  
表示：YYYY-MM-DD  
约束条件：可选  
数据来源：被审计单位

标识符：010515008  
中文名称：采购返利号

英文名称: Purchase\_Rebate\_Code

说明: 采购返利的编号。

数据类型: 字符型

表示: C..60

约束条件: 可选

数据来源: 被审计单位

标识符: 010515009

中文名称: 采购返利金额

英文名称: Purchase\_Rebate\_Amount

说明: 以交易原币核算的采购返利的金额。

数据类型: 数值型

表示: N..22,4

约束条件: 可选

数据来源: 被审计单位

标识符: 010515010

中文名称: 收款时间

英文名称: Receipt\_Time

说明: 采购返利的收款时间。

数据类型: 日期时间型

表示: YYYY-MM-DDThh:mm:ss

约束条件: 可选

数据来源: 被审计单位

标识符: 010515011

中文名称: 采购交易金额

英文名称: Purchase\_Transaction\_Amount

说明: 以交易货币记录的采购金额。

数据类型: 数值型

表示: N..22,4

约束条件: 可选

数据来源: 被审计单位

标识符: 010515012

中文名称: 审核人ID

英文名称: Approved\_User\_ID

说明: 审核采购返利单人员的唯一标识符。通常由系统自动生成。

数据类型: 字符型

表示: C..100

约束条件: 可选

数据来源: 被审计单位

标识符: 010515013

中文名称: 支付方式

英文名称: Payment\_Term

说明: 采购返利的支付方式, 可以是现金或者非现金方式。

数据类型: 字符型

表示: C..100

约束条件：可选

数据来源：被审计单位

#### 6.16 快递单 Purchase\_Express\_Bill

标识符：010516001

中文名称：快递单号

英文名称：Express\_Bill\_Number

说明：快递单号。

数据类型：字符型

表示：C..100

约束条件：可选

数据来源：被审计单位/物流

标识符：010516002

中文名称：寄件人信息

英文名称：Shipper\_Information

说明：寄件人的信息。

数据类型：字符型

表示：C..100

约束条件：可选

数据来源：被审计单位/物流

标识符：010516003

中文名称：供应商编号

英文名称：Supplier\_Account\_Number

说明：供应商的编号。供应商是指向被审计单位销售商品或提供劳务的一方。

数据类型：字符型

表示：C..80

约束条件：可选

数据来源：被审计单位/物流

标识符：010516004

中文名称：寄件公司

英文名称：Shipper\_Company

说明：快递单上寄件公司的名称。

数据类型：字符型

表示：C..100

约束条件：可选

数据来源：被审计单位/物流

标识符：010516005

中文名称：主要联系人

英文名称：Primary\_Contact\_Name

说明：快递单上的主要联系人姓名。

数据类型：字符型

表示：C..100

约束条件：可选

数据来源：被审计单位/物流

标识符：010516006  
中文名称：寄件人地址  
英文名称：Shipper\_Address  
说明：寄件人的地址。  
数据类型：字符型  
表示：C..200  
约束条件：可选  
数据来源：被审计单位/物流

标识符：010516007  
中文名称：区号  
英文名称：Area\_Code  
说明：快递单上的区号。  
数据类型：字符型  
表示：C..10  
约束条件：可选  
数据来源：被审计单位/物流

标识符：010516008  
中文名称：联系电话  
英文名称：Telephone\_Number  
说明：快递单上的联系电话。  
数据类型：字符型  
表示：C..100  
约束条件：可选  
数据来源：被审计单位/物流

标识符：010516009  
中文名称：签收短信通知  
英文名称：Sign\_Notification  
说明：快递单的签收短信通知。  
数据类型：字符型  
表示：C..200  
约束条件：可选  
数据来源：被审计单位/物流

标识符：010516010  
中文名称：收件人信息  
英文名称：Consignee\_Information  
说明：收件人的信息。  
数据类型：字符型  
表示：C..100  
约束条件：可选  
数据来源：被审计单位/物流

标识符：010516011  
中文名称：收件公司  
英文名称：Consignee\_Company  
说明：收件公司名称。

数据类型：字符型  
表示：C..100  
约束条件：可选  
数据来源：被审计单位/物流

标识符：010516012  
中文名称：收件人地址  
英文名称：Consignee\_Address  
说明：收件人的地址。  
数据类型：字符型  
表示：C..200  
约束条件：可选  
数据来源：被审计单位/物流

标识符：010516013  
中文名称：托寄物详细资料  
英文名称：Shipment\_Information  
说明：快递单托寄物的详细资料。  
数据类型：字符型  
表示：C..2000  
约束条件：可选  
数据来源：被审计单位/物流

标识符：010516014  
中文名称：托寄物内容  
英文名称：Description\_Of\_Goods  
说明：快递单托寄物的内容。  
数据类型：字符型  
表示：C..60  
约束条件：可选  
数据来源：被审计单位/物流

标识符：010516015  
中文名称：数量  
英文名称：Quantity  
说明：快递单上货物的数量。  
数据类型：数值型  
表示：N..22,4  
约束条件：可选  
数据来源：被审计单位/物流

标识符：010516016  
中文名称：体积  
英文名称：Volume  
说明：快递单上货物的体积。计量单位为立方米。  
数据类型：数值型  
表示：N..19,5  
约束条件：可选  
数据来源：被审计单位/物流



标识符：010516017  
中文名称：重量  
英文名称：Weight  
说明：快递单上货物的重量。计量单位为千克。  
数据类型：数值型  
表示：N..19,5  
约束条件：可选  
数据来源：被审计单位/物流

标识符：010516018  
中文名称：长  
英文名称：Length  
说明：快递单上货物的长度。计量单位为厘米。  
数据类型：数值型  
表示：N..19,5  
约束条件：可选  
数据来源：被审计单位/物流

标识符：010516019  
中文名称：宽  
英文名称：Width  
说明：快递单上货物的宽度。计量单位为厘米。  
数据类型：数值型  
表示：N..19,5  
约束条件：可选  
数据来源：被审计单位/物流

标识符：010516020  
中文名称：高  
英文名称：Height  
说明：快递单上货物的高度。计量单位为厘米。  
数据类型：数值型  
表示：N..19,5  
约束条件：可选  
数据来源：被审计单位/物流

标识符：010516021  
中文名称：业务类型  
英文名称：Shipment\_Type  
说明：快递单的业务类型。一般由快递公司定义其服务类型。例如，邮政系统包括一般小包、特快小包等；顺丰速运包括一般寄送、特快专送等。  
数据类型：字符型  
表示：C..60  
约束条件：可选  
数据来源：被审计单位/物流

标识符：010516022  
中文名称：附加业务类型

英文名称: Additional\_Service\_Type

说明: 附加业务类型。例如, 保价服务、代收货款服务、签单返还服务等。

数据类型: 字符型

表示: C..200

约束条件: 可选

数据来源: 被审计单位/物流

标识符: 010516023

中文名称: 费用

英文名称: Charge

说明: 快递费用。

数据类型: 数值型

表示: N..22,4

约束条件: 可选

数据来源: 被审计单位/物流

标识符: 010516024

中文名称: 付款方式

英文名称: Payment\_Of\_Charge

说明: 快递付款方式。

数据类型: 字符型

表示: C..100

约束条件: 可选

数据来源: 被审计单位/物流

标识符: 010516025

中文名称: 物流公司名称

英文名称: Courier\_Name

说明: 物流公司的名称。

数据类型: 字符型

表示: C..100

约束条件: 可选

数据来源: 被审计单位/物流

标识符: 010516026

中文名称: 寄件人签名

英文名称: Shipper\_Signature

说明: 寄件人的签名。

数据类型: 字符型

表示: C..100

约束条件: 可选

数据来源: 被审计单位/物流

标识符: 010516027

中文名称: 收件人签名

英文名称: Consignee\_Signature

说明: 收件人的签名。

数据类型: 字符型

表示: C..100

约束条件：可选  
数据来源：被审计单位/物流

标识符：010516028  
中文名称：寄件时间  
英文名称：Deivery\_Time  
说明：快递单上标注的寄件时间。  
数据类型：日期时间型  
表示：YYYY-MM-DDThh:mm:ss  
约束条件：可选  
数据来源：被审计单位/物流

标识符：010516029  
中文名称：收件时间  
英文名称：Receiving\_Time  
说明：快递单上标注的收件时间。  
数据类型：日期时间型  
表示：YYYY-MM-DDThh:mm:ss  
约束条件：可选  
数据来源：被审计单位/物流

标识符：010516030  
中文名称：物流状态  
英文名称：Logistics\_Status  
说明：单据的物流状态。例如，待提货、运输中、已到达、派件中等。  
数据类型：字符型  
表示：C..100  
约束条件：可选  
数据来源：被审计单位/物流

标识符：010516031  
中文名称：物流信息  
英文名称：Logistics\_Information  
说明：指与物流活动（商品包装、商品运输、商品储存、商品装卸等）有关的一切信息。  
数据类型：字符型  
表示：C..100  
约束条件：可选  
数据来源：被审计单位/物流

标识符：010516032  
中文名称：月结账号  
英文名称：Monthly\_Settlement\_Account  
说明：一个月的末端结账号。  
数据类型：字符型  
表示：C..100  
约束条件：可选  
数据来源：被审计单位/物流

#### 6.17 验收单 Purchase\_Acceptance\_Sheet

标识符：010517001  
中文名称：验收单ID  
英文名称：Acceptance\_Sheet\_ID  
说明：验收单的唯一标识符。通常由系统自动生成。  
数据类型：字符型  
表示：C..60  
约束条件：可选  
数据来源：被审计单位

标识符：010517002  
中文名称：验收单编号  
英文名称：Acceptance\_Sheet\_Number  
说明：验收单的编号。  
数据类型：字符型  
表示：C..60  
约束条件：可选  
数据来源：被审计单位

标识符：010517003  
中文名称：验收数量  
英文名称：Acceptance\_Quantity  
说明：验收单中按计量单位划分的采购商品的数量。  
数据类型：数值型  
表示：N..22,4  
约束条件：必选  
数据来源：被审计单位

标识符：010517004  
中文名称：验收计量单位编码  
英文名称：Acceptance\_UOM\_Code  
说明：验收单记录的计量单位的编码。  
数据类型：字符型  
表示：C..80  
约束条件：可选  
数据来源：被审计单位

标识符：010517005  
中文名称：验收人ID  
英文名称：Acceptance\_User\_ID  
说明：验收负责人的唯一标识符。一般由计算机自动生成，用于系统内部进行数据关联。  
数据类型：字符型  
表示：C..25  
约束条件：必选  
数据来源：被审计单位

标识符：010517006  
中文名称：验收日期  
英文名称：Acceptance\_Date  
说明：验收完成日期。

数据类型：日期时间型  
表示：YYYY-MM-DD  
约束条件：可选  
数据来源：被审计单位

标识符：010517007  
中文名称：验收结果  
英文名称：Acceptance\_Result  
说明：验收结果描述。  
数据类型：字符型  
表示：C..200  
约束条件：可选  
数据来源：被审计单位

#### 6.18 进口完税凭证 Purchase\_Import\_Tax\_Payment\_Receipt

标识符：010518001  
中文名称：完税凭证ID  
英文名称：Import\_Tax\_Payment\_Receipt\_ID  
说明：进口完税凭证的唯一标识符。通常由系统自动生成。  
数据类型：字符型  
表示：C..60  
约束条件：必选  
数据来源：被审计单位/海关

标识符：010518002  
中文名称：监管机构ID  
英文名称：Regulator\_ID  
说明：监管机构的唯一标识符，被分配或系统生成的唯一标识符。  
数据类型：字符型  
表示：C..60  
约束条件：必选  
数据来源：被审计单位/海关

标识符：010518003  
中文名称：监管机构名称  
英文名称：Regulator\_Name  
说明：预扣或预提税款的监管机构的名称。  
数据类型：字符型  
表示：C..60  
约束条件：可选  
数据来源：被审计单位/海关

标识符：010518004  
中文名称：税项类型名称  
英文名称：Tax\_Name  
说明：税种的名称。例如，所得税、关税、增值税等。  
数据类型：字符型  
表示：C..60  
约束条件：可选

数据来源：被审计单位/海关

标识符：010518005

中文名称：监管机构等级

英文名称：Regulator\_Role

说明：监管机构的角色，如国外监管机构有联邦、地区或地方，国内监管机构有中央、省/自治区/直辖市、县等。

数据类型：字符型

表示：C..60

约束条件：可选

数据来源：被审计单位/海关

标识符：010518006

中文名称：收款国库

英文名称：Receiving\_State\_Treasury

说明：税款存入的国家金库账户名称。

数据类型：字符型

表示：C..60

约束条件：可选

数据来源：被审计单位/海关

标识符：010518007

中文名称：缴款单位名称

英文名称：Contribution\_Company\_Name

说明：缴款单位的名称。

数据类型：字符型

表示：C..60

约束条件：可选

数据来源：被审计单位/海关

标识符：010518008

中文名称：银行账号

英文名称：Bank\_Account

说明：缴款单位的银行账号。

数据类型：字符型

表示：C..60

约束条件：必选

数据来源：被审计单位/海关

标识符：010518009

中文名称：开户银行网点名称

英文名称：Bank\_Branch\_Name

说明：开户银行的网点名称。

数据类型：字符型

表示：C..60

约束条件：可选

数据来源：被审计单位/海关

标识符：010518010

中文名称：税号  
英文名称：Tax\_Identification\_Number  
说明：货物的税号。  
数据类型：字符型  
表示：C..60  
约束条件：可选  
数据来源：被审计单位/海关

标识符：010518011  
中文名称：货物名称  
英文名称：Cargo\_Name  
说明：进口完税凭证上货物的名称。  
数据类型：字符型  
表示：C..60  
约束条件：可选  
数据来源：被审计单位/海关

标识符：010518012  
中文名称：完税价格  
英文名称：Taxable\_Price  
说明：海关规定的对进口货物计征关税时使用的价格。  
数据类型：数值型  
表示：N..22,4  
约束条件：可选  
数据来源：被审计单位/海关

标识符：010518013  
中文名称：税款金额  
英文名称：Tax\_Amount  
说明：缴纳关税税款的合计金额。  
数据类型：数值型  
表示：N..22,4  
约束条件：可选  
数据来源：被审计单位/海关

标识符：010518014  
中文名称：申请单位编号  
英文名称：Application\_Unit\_Number  
说明：报关行在海关注册的十位数代码或者经营单位在海关注册的十位数编码。  
数据类型：字符型  
表示：C10  
约束条件：可选  
数据来源：被审计单位/海关

标识符：010518015  
中文名称：报关单编号  
英文名称：Customs\_Declaration\_Number  
说明：报关单编号是指海关接受申报时给予报关单的编号。  
数据类型：字符型

表示：C..60

约束条件：可选

数据来源：被审计单位/海关

标识符：010518016

中文名称：缴款期限

英文名称：Payment\_Deadline

说明：货物取得进口许可后进行关税申报并缴纳关税款项的规定期限。

数据类型：字符型

表示：C..60

约束条件：可选

数据来源：被审计单位/海关

## 7 采购数据结构

### 7.1 申请单表数据结构

申请单表数据结构见表 2。

表 2 申请单表数据结构

表编号	数据表名	数据元标识符	数据元名称
01	申请单表	010501001	申请单 ID
		010501002	申请单编号
		010501003	申请单日期
		010105044	制单人 ID
		010105036	制单日期
		010501004	审核人 ID
		010501005	审核日期
		010501006	申请单状态
		010501007	备注
		010107011	业务部门-X

申请单表标识见表 3。

注：本文件中，标识表给出了该表的主键、外键，以及相关的引用数据元和表。其中引用表中的“公共基础”是指 T/CICPA 0101—2023《注册会计师审计数据规范 公共基础》。例如，表3中的数据元“制单人ID”是引用标准 T/CICPA 0101—2023《注册会计师审计数据规范 公共基础》中“用户”表中的“用户ID”数据元。

表 3 申请单表标识

编号	数据元名称	标识	引用数据元	引用表
1	申请单 ID	主键	无	无
2	制单人 ID	外键	用户 ID	公共基础-用户
3	审核人 ID	外键	用户 ID	公共基础-用户
4	业务部门-X	外键	业务部门编码	公共基础-业务部门

### 7.2 申请单明细表数据结构

申请单明细表数据结构见表 4。

表 4 申请单明细表数据结构

表编号	数据表名	数据元标识符	数据元名称
-----	------	--------	-------



02	申请单明细表	010501001	申请单 ID
		010502001	申请单行 ID
		010502002	申请单行号
		010120001	物料 ID
		010502003	申请单到期日
		010502004	申请数量
		010502005	审核数量
		010502006	采购计量单位编码
		010115001	项目 ID
		010106001	供应商 ID
		010502007	采购组织编码
		010502008	申购组织编码
		010502009	申请单明细状态
		010107011	业务部门-X

申请单明细表标识见表 5。

表 5 申请单明细表标识

编号	数据元名称	标识	引用数据元	引用表
1	申请单 ID	外键	申请单 ID	采购-申请单
2	申请单行 ID	主键	无	无
3	物料 ID	外键	物料 ID	公共基础-物料
4	采购计量单位编码	外键	计量单位编码	公共基础-计量单位
5	项目 ID	外键	项目 ID	公共基础-项目
6	供应商 ID	外键	供应商 ID	公共基础-供应商
7	采购组织编码	外键	业务部门编码	公共基础-业务部门
8	申购组织编码	外键	业务部门编码	公共基础-业务部门
9	业务部门-X	外键	业务部门编码	公共基础-业务部门

### 7.3 合同表数据结构

合同表数据结构见表 6。

表 6 合同表数据结构

表编号	数据表名	数据元标识符	数据元名称
03	合同表	010503001	采购合同 ID
		010503002	采购合同号
		010503003	合同类型名称
		010503004	合同开始日期
		010503005	合同结束日期
		010106001	供应商 ID
		010503006	采购组织编码
		010503007	采购人员 ID
		010111001	结算方式编码
		010114001	付款条件编码
		010503008	合同交易币种编码
		010105036	制单日期
		010503009	合同状态

		010501007	备注
		010105044	制单人 ID
		010503010	审核人 ID
		010107011	业务部门-X

合同表标识见表 7。

表 7 合同表标识

编号	数据元名称	标识	引用数据元	引用表
1	采购合同 ID	主键	无	无
2	供应商 ID	外键	供应商 ID	公共基础-供应商
3	采购组织编码	外键	业务部门编码	公共基础-业务部门
4	采购人员 ID	外键	员工 ID	公共基础-员工
5	结算方式编码	外键	结算方式编码	公共基础-结算方式
6	付款条件编码	外键	付款条件编码	公共基础-付款条件
7	合同交易币种编码	外键	币种编码	公共基础-币种
8	制单人 ID	外键	用户 ID	公共基础-用户
9	审核人 ID	外键	用户 ID	公共基础-用户
10	业务部门-X	外键	业务部门编码	公共基础-业务部门

#### 7.4 合同明细表数据结构

合同明细表数据结构见表 8。

表 8 合同明细表数据结构

表编号	数据表名	数据元标识符	数据元名称
04	合同明细表	010503001	采购合同 ID
		010504001	采购合同行 ID
		010504002	采购合同行号
		010504003	结算组织编码
		010504004	收货组织编码
		010120001	物料 ID
		010504005	合同数量
		010502006	采购计量单位编码
		010504006	不含税单价
		010504007	含税单价
		010504008	不含税金额
		010504009	含税金额
		010504010	交货日期
		010118001	税项类型编码
		010504011	税额
010504012	合同明细状态		
		010107011	业务部门-X

合同明细表标识见表 9。

表 9 合同明细表标识

编号	数据元名称	标识	引用数据元	引用表
1	采购合同 ID	外键	采购合同 ID	采购-合同
2	采购合同行 ID	主键	无	无
3	结算组织编码	外键	业务部门编码	公共基础-业务部门
4	收货组织编码	外键	业务部门编码	公共基础-业务部门
5	物料 ID	外键	物料 ID	公共基础-物料
6	采购计量单位编码	外键	计量单位编码	公共基础-计量单位
7	税项类型编码	外键	税项类型编码	公共基础-税项
8	业务部门-X	外键	业务部门编码	公共基础-业务部门

### 7.5 订单表数据结构

订单表数据结构见表 10。

表 10 订单表数据结构

表编号	数据表名	数据元标识符	数据元名称
05	订单表	010505001	采购订单 ID
		010505002	采购订单号
		010108001	会计年度
		010108002	会计期间
		010505003	采购订单类型
		010505004	采购订单日期
		010505005	采购组织编码
		010505006	采购人员 ID
		010106001	供应商 ID
		010111001	结算方式编码
		010114001	付款条件编码
		010505007	订单交易原币金额
		010505008	订单交易币种编码
		010105044	制单人 ID
		010105036	制单日期
		010105037	制单时间
		010505009	审核人 ID
		010505010	审核日期
		010505011	审核时间
		010505012	最后修改人 ID
010505013	最后修改日期		
010505014	最后修改时间		
010505015	订单状态		
010501007	备注		
010107011	业务部门-X		

订单表标识见表 11。

表 11 订单表标识

编号	数据元名称	标识	引用数据元	引用表
1	采购订单 ID	主键	无	无
2	会计年度	外键	会计年度	公共基础-会计期间

3	会计期间	外键	会计期间	公共基础-会计期间
4	采购组织编码	外键	业务部门编码	公共基础-业务部门
5	采购人员 ID	外键	员工 ID	公共基础-员工
6	供应商 ID	外键	供应商 ID	公共基础-供应商
7	结算方式编码	外键	结算方式编码	公共基础-结算方式
8	付款条件编码	外键	付款条件编码	公共基础-付款条件
9	订单交易币种编码	外键	币种编码	公共基础-币种
10	制单人 ID	外键	用户 ID	公共基础-用户
11	审核人 ID	外键	用户 ID	公共基础-用户
12	最后修改人 ID	外键	用户 ID	公共基础-用户
13	业务部门-X	外键	业务部门编码	公共基础-业务部门

### 7.6 订单明细表数据结构

订单明细表数据结构见表 12。

表 12 订单明细表数据结构

表编号	数据表名	数据元标识符	数据元名称
06	订单明细表	010505001	采购订单 ID
		010506001	采购订单行 ID
		010506002	采购订单行号
		010503001	采购合同 ID
		010504001	采购合同行 ID
		010506003	申请单 ID
		010506004	申请单行 ID
		010504003	结算组织编码
		010504004	收货组织编码
		010115001	项目 ID
		010504010	交货日期
		010506005	基本单位数量
		010120017	基本计量单位编码
		010506006	采购订单行数量
		010506007	订单行计量单位编码
		010504006	不含税单价
		010504007	含税单价
		010504008	不含税金额
		010504009	含税金额
		010506008	订单行金额
010118001	税项类型编码		
010504011	税额		
010120001	物料 ID		
010506009	订单明细状态		
010107011	业务部门-X		

订单明细表标识见表 13。

表 13 订单明细表标识

编号	数据元名称	标识	引用数据元	引用表
----	-------	----	-------	-----

1	采购订单 ID	外键	采购订单 ID	采购-订单
2	采购订单行 ID	主键	无	无
3	采购合同 ID	外键	采购合同 ID	采购-合同
4	采购合同行 ID	外键	采购合同行 ID	采购-合同明细
5	申请单 ID	外键	申请单 ID	采购-申请单
6	申请单行 ID	外键	申请单行 ID	采购-申请单明细
7	结算组织编码	外键	业务部门编码	公共基础-业务部门
8	收货组织编码	外键	业务部门编码	公共基础-业务部门
9	项目 ID	外键	项目 ID	公共基础-项目
10	基本计量单位编码	外键	计量单位编码	公共基础-计量单位
11	订单行计量单位编码	外键	计量单位编码	公共基础-计量单位
12	税项类型编码	外键	税项类型编码	公共基础-税项
13	物料 ID	外键	物料 ID	公共基础-物料
14	业务部门-X	外键	业务部门编码	公共基础-业务部门

### 7.7 发票表数据结构

发票表数据结构见表 14。

表 14 发票表数据结构

表编号	数据表名	数据元标识符	数据元名称
07	发票表	010507001	发票 ID
		010507002	发票号
		010108001	会计年度
		010108002	会计期间
		010507003	官方发票编码
		010507004	发票类型名称
		010507005	发票基准日
		010507006	发票到期日
		010106001	供应商 ID
		010504003	结算组织编码
		010111001	结算方式编码
		010507007	发票交易原币金额
		010507008	发票交易币种编码
		010114001	付款条件编码
		010106032	现金折扣百分比
		010106033	现金折扣天数
		010106034	账期
		010105044	制单人 ID
		010105036	制单日期
		010105037	制单时间
010507009	审核人 ID		
010507010	审核日期		
010507011	审核时间		
010507012	最后修改人 ID		
010507013	最后修改日期		
010507014	最后修改时间		
010507015	发票组编码		

		010118001	税项类型编码
		010504011	税额
		010507016	发票状态
		010501007	备注
		010107011	业务部门-X

发票表标识见表 15。

表 15 发票表标识

编号	数据元名称	标识	引用数据元	引用表
1	发票 ID	主键	无	无
2	会计年度	外键	会计年度	公共基础-会计期间
3	会计期间	外键	会计期间	公共基础-会计期间
4	供应商 ID	外键	供应商 ID	公共基础-供应商
5	结算组织编码	外键	业务部门编码	公共基础-业务部门
6	结算方式编码	外键	结算方式编码	公共基础-结算方式
7	发票交易币种编码	外键	币种编码	公共基础-币种
8	付款条件编码	外键	付款条件编码	公共基础-付款条件
9	制单人 ID	外键	用户 ID	公共基础-用户
10	审核人 ID	外键	用户 ID	公共基础-用户
11	最后修改人 ID	外键	用户 ID	公共基础-用户
12	税项类型编码	外键	税项类型编码	公共基础-税项
13	业务部门-X	外键	业务部门编码	公共基础-业务部门

## 7.8 发票明细表数据结构

发票明细表数据结构见表 16。

表 16 发票明细表数据结构

编号	数据表名	数据元标识符	数据元名称
08	发票明细表	010507001	发票 ID
		010508001	发票行 ID
		010508002	发票行号
		010505001	采购订单 ID
		010506001	采购订单行 ID
		010120001	物料 ID
		010508003	发票数量
		010502006	采购计量单位编码
		010506005	基本单位数量
		010120017	基本计量单位编码
		010106032	现金折扣百分比
		010106033	现金折扣天数
		010504006	不含税单价
		010504007	含税单价
		010504008	不含税金额
		010504009	含税金额
010508004	发票行金额		
010507015	发票组编码		

		010118001	税项类型编码
		010504011	税额
		010118005	税率
		010508005	总账借方会计科目编号
		010508006	总账贷方会计科目编号
		010508007	税项总账借方会计科目编号
		010508008	税项总账贷方会计科目编号
		010107011	业务部门-X

发票明细表标识见表 17。

表 17 发票明细表标识

编号	数据元名称	标识	引用数据元	引用表
1	发票 ID	外键	发票 ID	采购-发票
2	发票行 ID	主键	无	无
3	采购订单 ID	外键	采购订单 ID	采购-订单
4	采购订单行 ID	外键	采购订单行 ID	采购-订单明细
5	物料 ID	外键	物料 ID	公共基础-物料
6	采购计量单位编码	外键	计量单位编码	公共基础-计量单位
7	基本计量单位编码	外键	计量单位编码	公共基础-计量单位
8	税项类型编码	外键	税项类型编码	公共基础-税项
9	总账借方会计科目编号	外键	会计科目编号	公共基础-会计科目
10	总账贷方会计科目编号	外键	会计科目编号	公共基础-会计科目
11	税项总账借方会计科目编号	外键	会计科目编号	公共基础-会计科目
12	税项总账贷方会计科目编号	外键	会计科目编号	公共基础-会计科目
13	业务部门-X	外键	业务部门编码	公共基础-业务部门

## 7.9 入库单表数据结构

入库单表数据结构见表 18。

表 18 入库单表数据结构

表编号	数据表名	数据元标识符	数据元名称
09	入库单表	010509001	入库单 ID
		010509002	入库单号
		010108001	会计年度
		010108002	会计期间
		010504004	收货组织编码
		010509003	入库日期
		010509004	装运单据引用号
		010509005	入库单交易原币金额
		010509006	入库单交易币种编码
		010509007	运输工具名称
		010509008	承运人
		010509009	调整标志
		010509010	调整描述
		010106001	供应商 ID
010505001	采购订单 ID		

		010105044	制单人 ID
		010105036	制单日期
		010105037	制单时间
		010509011	审核人 ID
		010509012	审核日期
		010509013	审核时间
		010509014	最后修改人 ID
		010509015	最后修改日期
		010509016	最后修改时间
		010107011	业务部门-X

入库单表标识见表 19。

表 19 入库单表标识

编号	数据元名称	标识	引用数据元	引用表
1	入库单 ID	主键	无	无
2	会计年度	外键	会计年度	公共基础-会计期间
3	会计期间	外键	会计期间	公共基础-会计期间
4	收货组织编码	外键	业务部门编码	公共基础-业务部门
5	入库单交易币种编码	外键	币种编码	公共基础-币种
6	供应商 ID	外键	供应商 ID	公共基础-供应商
7	采购订单 ID	外键	采购订单 ID	采购-订单
8	制单人 ID	外键	用户 ID	公共基础-用户
9	审核人 ID	外键	用户 ID	公共基础-用户
10	最后修改人 ID	外键	用户 ID	公共基础-用户
11	业务部门-X	外键	业务部门编码	公共基础-业务部门

### 7.10 入库单明细表数据结构

入库单明细表数据结构见表 20。

表 20 入库明细单表数据结构

表编号	数据表名	数据元标识符	数据元名称
10	入库单明细表	010509001	入库单 ID
		010510001	入库单行 ID
		010510002	入库单行号
		010120001	物料 ID
		010510003	入库数量
		010510004	入库计量单位编码
		010510005	入库单价
		010510006	入库行金额
		010506001	采购订单行 ID
		010506006	采购订单行数量
		010506007	订单行计量单位编码
		010510007	订单行单价
		010506008	订单行金额
		010107011	业务部门-X



入库单明细表标识见表 21。

表 21 入库单明细表标识

编号	数据元名称	标识	引用数据元	引用表
1	入库单 ID	外键	入库单 ID	采购-入库单
2	入库单行 ID	主键	无	无
3	物料 ID	外键	物料 ID	公共基础-物料
4	入库计量单位编码	外键	计量单位编码	公共基础-计量单位
5	采购订单行 ID	外键	采购订单行 ID	采购-订单明细
6	订单行计量单位编码	外键	计量单位编码	公共基础-计量单位
7	业务部门-X	外键	业务部门编码	公共基础-业务部门

### 7.11 增值税表数据结构

增值税表数据结构见表 22。

表 22 增值税表数据结构

表编号	数据表名	数据元标识符	数据元名称
11	增值税表	010511001	发票种类
		010511002	发票代码
		010507002	发票号
		010508002	发票行号
		010511003	销方名称
		010511004	销方税号
		010511005	销方银行账号
		010511006	销方地址电话
		010511007	购方名称
		010511008	购方税号
		010511009	购方银行账号
		010511010	购方地址电话
		010511011	开票日期
		010511012	商品编码版本号
		010511013	单据号
		010511014	商品名称
		010511015	规格
		010511016	单位
		010511017	数量
		010511018	单价
		010511019	金额
		010118005	税率
		010511020	发票税额
		010511021	有效税额
		010511022	税收分类编码
		010511023	是否使用优惠政策标识
		010511024	零税率标识
010511025	优惠政策说明		
010511026	增值税状态		
010511027	开票人		

		010511028	复核人
		010511029	付款人
		010501007	备注

增值税表标识见表 23。

**表 23 增值税表标识**

编号	数据元名称	标识	引用数据元	引用表
1	发票号	主键/外键	发票 ID	采购-发票
2	发票行号	主键/外键	发票行 ID	采购-发票明细

### 7.12 提单表数据结构

提单表数据结构见表 24。

**表 24 提单表数据结构**

表编号	数据表名	数据元标识符	数据元名称
12	提单表	010512001	提单号
		010505001	采购订单 ID
		010506001	采购订单行 ID
		010512002	前程运输
		010512003	托运人
		010512004	收货人
		010512005	被通知人
		010512006	收货地
		010512007	船次/航次
		010512008	装运港
		010512009	卸货港
		010512010	交货地
		010512011	唛头/集装箱号
		010512012	箱数/件数
		010512013	货物描述
		010512014	毛重
		010512015	净重
		010512016	体积
		010512017	总箱数/货物总件数
		010512018	运费交易原币金额
		010512019	提单交易原币单价
		010512020	预付地
		010512021	到付地
		010512022	提单签发地点
		010512023	提单签发日期
		010512024	预付交易原币总额
010512025	正本提单份数		
010512026	提单日期		
		010501007	备注

提单表标识见表 25。

表 25 提单表标识

编号	数据元名称	标识	引用数据元	引用表
1	提单号	主键	无	无
2	采购订单 ID	外键	采购订单 ID	采购-订单
3	采购订单行 ID	外键	采购订单行 ID	采购-订单明细

## 7.13 装运单表数据结构

装运单表数据结构见表 26。

表 26 装运单表数据结构

表编号	数据表名	数据元标识符	数据元名称
13	装运单表	010513001	装运单号
		010505001	采购订单 ID
		010506001	采购订单行 ID
		010513002	物流单位 ID
		010513003	物流单位
		010513004	装运日期
		010513005	装运地
		010513006	目的地
		010513007	托运人 ID
		010513008	托运人
		010513009	托运人地址
		010513010	托运人邮编
		010513011	托运人联系方式
		010513012	收货人 ID
		010513013	收货人
		010513014	收货人地址
		010513015	收货人邮编
		010513016	收货人联系方式
		010513017	货物名称
		010513018	件数
		010513019	重量
010513020	体积		
010513021	运费交易原币金额		
010513022	送达日期		
010501007	备注		

装运单表标识见表 27。

表 27 装运单表标识

编号	数据元名称	标识	引用数据元	引用表
1	装运单号	主键	无	无
2	采购订单 ID	外键	采购订单 ID	采购-订单
3	采购订单行 ID	外键	采购订单行 ID	采购-订单明细
4	物流单位 ID	外键	业务部门编码	公共基础-业务部门

## 7.14 报关单表数据结构

报关单表数据结构见表 28。

表 28 报关单表数据结构

表编号	数据表名	数据元标识符	数据元名称
14	报关单表	010514001	预录入编号
		010506001	采购订单行 ID
		010514002	口岸网编号
		010514003	海关编号
		010514004	出口日期
		010514005	关区代码
		010514006	申报日期
		010514007	备案号
		010514008	经营单位名称
		010514009	运输方式
		010514010	运输工具名称
		010514011	提运单号
		010514012	发货单位名称
		010514013	成交方式
		010514014	征免性质全称
		010514015	结汇方式名称
		010514016	批准文号
		010514017	运费交易原币金额
		010514018	保险费交易原币金额
		010514019	杂费交易原币金额
		010514020	合同协议号
		010514021	件数
		010514022	包装种类
		010512014	毛重
		010512015	净重
		010514023	集装箱号
		010514024	随附单据代码
		010514025	生产厂商
		010501007	备注
		010514026	项号
		010514027	商品代码
		010511014	商品名称
		010514028	最终目的国（地区）
		010514029	数量
		010514030	单价
		010514031	总价
010514032	交易币种编码		
010514033	征减免税方式		
010514034	录入员		
010514035	录入单位		
010514036	填制日期		
010514037	报关员姓名		

报关单表标识见表 29。

表 29 报关单表标识

编号	数据元名称	标识	引用数据元	引用表
1	预录入编号	主键	无	无
2	采购订单行 ID	外键	采购订单行 ID	采购-订单明细
3	提运单号	外键	提单号	采购-提单
4	交易币种编码	外键	币种编码	公共基础-币种

### 7.15 采购返利表数据结构

采购返利表数据结构见表 30。

表 30 采购返利表数据结构

表编号	数据表名	数据元标识符	数据元名称
15	采购返利表	010515001	采购返利交易 ID
		010515002	采购返利方式
		010515003	采购返利供应商
		010515004	采购返利组织编码
		010515005	采购返利比例
		010515006	采购返利政策
		010515007	采购返利日期
		010515008	采购返利号
		010515009	采购返利金额
		010515010	收款时间
		010505001	采购订单 ID
		010506001	采购订单行 ID
		010515011	采购交易金额
		010105044	制单人 ID
		010105036	制单日期
		010515012	审核人 ID
		010515013	支付方式
010120001	物料 ID		

采购返利表标识见表 31。

表 31 采购返利表标识

编号	数据元名称	标识	引用数据元	引用表
1	采购返利交易 ID	主键	无	无
2	采购返利组织编码	外键	业务部门编码	公共基础-业务部门
3	采购订单 ID	外键	采购订单 ID	采购-订单
4	采购订单行 ID	外键	采购订单行 ID	采购-订单明细
5	制单人 ID	外键	用户 ID	公共基础-用户
6	审核人 ID	外键	用户 ID	公共基础-用户
7	物料 ID	外键	物料 ID	公共基础-物料

### 7.16 快递单表数据结构

快递单表数据结构见表 32。

表 32 快递单表数据结构

表编号	数据表名	数据元标识符	数据元名称
16	快递单表	010516001	快递单号
		010505001	采购订单 ID
		010506001	采购订单行 ID
		010516002	寄件人信息
		010516003	供应商编号
		010516004	寄件公司
		010516005	主要联系人
		010516006	寄件人地址
		010516007	区号
		010516008	联系电话
		010516009	签收短信通知
		010516010	收件人信息
		010516011	收件公司
		010516012	收件人地址
		010516013	托寄物详细资料
		010516014	托寄物内容
		010516015	数量
		010516016	体积
		010516017	重量
		010516018	长
		010516019	宽
		010516020	高
		010516021	业务类型
		010516022	附加业务类型
		010516023	费用
		010516024	付款方式
		010516025	物流公司名称
		010516026	寄件人签名
		010516027	收件人签名
		010516028	寄件时间
		010516029	收件时间
		010516030	物流状态
010516031	物流信息		
010516032	月结账号		
010501007	备注		

快递单表标识见表 33。

表 33 快递单表标识

编号	数据元名称	标识	引用数据元	引用表
1	快递单号	主键	无	无
2	采购订单 ID	外键	采购订单 ID	采购-订单
3	采购订单行 ID	外键	采购订单行 ID	采购-订单明细
4	供应商编号	外键	供应商编号	公共基础-供应商

## 7.17 验收单表数据结构

验收单表数据结构见表 34。

表 34 验收单表数据结构

表编号	数据表名	数据元标识符	数据元名称
17	验收单表	010517001	验收单 ID
		010517002	验收单编号
		010108001	会计年度
		010108002	会计期间
		010120001	物料 ID
		010517003	验收数量
		010517004	验收计量单位编码
		010505001	采购订单 ID
		010506001	采购订单行 ID
		010106001	供应商 ID
		010517005	验收人 ID
		010517006	验收日期
		010517007	验收结果
010107011	业务部门-X		

验收单表标识见表 35。

表 35 验收单表标识

编号	数据元名称	标识	引用数据元	引用表
1	验收单 ID	主键	无	无
2	会计年度	外键	会计年度	公共基础-会计期间
3	会计期间	外键	会计期间	公共基础-会计期间
4	物料 ID	外键	物料 ID	公共基础-物料
5	验收计量单位编码	外键	计量单位编码	公共基础-计量单位
6	采购订单 ID	外键	采购订单 ID	采购-订单
7	采购订单行 ID	外键	采购订单行 ID	采购-订单明细
8	供应商 ID	外键	供应商 ID	公共基础-供应商
9	验收人 ID	外键	用户 ID	公共基础-用户
10	业务部门-X	外键	业务部门编码	公共基础-业务部门

## 7.18 进口完税凭证表数据结构

进口完税凭证表数据结构见表 36。

表 36 进口完税凭证表数据结构

表编号	数据表名	数据元标识符	数据元名称
18	进口完税凭证表	010518001	完税凭证 ID
		010518002	监管机构 ID
		010518003	监管机构名称
		010118001	税项类型编码
		010518004	税项类型名称
		010518005	监管机构等级
010518006	收款国库		

	010518007	缴款单位名称
	010518008	银行账号
	010518009	开户银行网点名称
	010518010	税号
	010518011	货物名称
	010511017	数量
	010113001	计量单位编码
	010518012	完税价格
	010118005	税率
	010518013	税款金额
	010518014	申请单位编号
	010518015	报关单编号
	010503001	采购合同 ID
	010514009	运输方式
	010518016	缴款期限
	010512001	提单号
	010513001	装运单号

进口完税凭证表标识见表 37。

表 37 进口完税凭证表标识

编号	数据元名称	标识	引用数据元	引用表
1	完税凭证 ID	主键	无	无
2	监管机构 ID	外键	监管机构编码	公共基础-税务监管
3	税项类型编码	外键	税项类型编码	公共基础-税项
4	银行账号	外键	银行账号	公共基础-银行账户
5	计量单位编码	外键	计量单位编码	公共基础-计量单位
6	采购合同 ID	外键	采购合同 ID	采购-合同



附 录 A  
(规范性)  
采购数据文件输出格式

```

<?xml version="1.0" encoding="UTF-8"?>
  <xs:schema xmlns:xs="http://www.w3.org/2001/XMLSchema"
    xmlns:PURCHASE="https://www.cicpa.org.cn/2024/audit_data/XMLSchema/PURCHASE"
    targetNamespace="https://www.cicpa.org.cn/2024/audit_data/XMLSchema/PURCHASE"
    elementFormDefault="qualified" attributeFormDefault="unqualified">
    <xs:element name="PURCHASE">
      <xs:complexType>
        <xs:sequence>
          <xs:element ref="PURCHASE:Purchase_Requisitions" minOccurs="0"
maxOccurs="unbounded" />
          <xs:element ref="PURCHASE:Purchase_Requisitions_Details" minOccurs="0"
maxOccurs="unbounded" />
          <xs:element ref="PURCHASE:Purchase_Contract" minOccurs="0"
maxOccurs="unbounded" />
          <xs:element ref="PURCHASE:Purchase_Contract_Details" minOccurs="0"
maxOccurs="unbounded" />
          <xs:element ref="PURCHASE:Purchase_Order" minOccurs="0"
maxOccurs="unbounded" />
          <xs:element ref="PURCHASE:Purchase_Order_Details" minOccurs="0"
maxOccurs="unbounded" />
          <xs:element ref="PURCHASE:Purchase_Invoice" minOccurs="0"
maxOccurs="unbounded" />
          <xs:element ref="PURCHASE:Purchase_Invoice_Details" minOccurs="0"
maxOccurs="unbounded" />
          <xs:element ref="PURCHASE:Purchase_Materials_Received" minOccurs="0"
maxOccurs="unbounded" />
          <xs:element ref="PURCHASE:Purchase_Materials_Received_Details"
minOccurs="0" maxOccurs="unbounded" />
          <xs:element ref="PURCHASE:Purchase_VAT" minOccurs="0"
maxOccurs="unbounded" />
          <xs:element ref="PURCHASE:Purchase_Lading" minOccurs="0"
maxOccurs="unbounded" />
          <xs:element ref="PURCHASE:Purchase_Shipping_Order" minOccurs="0"
maxOccurs="unbounded" />
          <xs:element ref="PURCHASE:Purchase_Customs" minOccurs="0"
maxOccurs="unbounded" />
          <xs:element ref="PURCHASE:Purchase_Rebate" minOccurs="0"
maxOccurs="unbounded" />
          <xs:element ref="PURCHASE:Purchase_Express_Bill" minOccurs="0"
maxOccurs="unbounded" />
          <xs:element ref="PURCHASE:Purchase_Acceptance_Sheet" minOccurs="0"
maxOccurs="unbounded" />
          <xs:element ref="PURCHASE:Purchase_Import_Tax_Payment_Receipt"
minOccurs="0" maxOccurs="unbounded" />
        </xs:sequence>
      </xs:complexType>
    </xs:element>
  </xs:schema>

```

```

    </xs:complexType>
  </xs:element>
  <xs:element name="Purchase_Requisitions">
    <xs:complexType>
      <xs:sequence>
        <xs:element name="Requisition_ID" nillable="false">
          <xs:annotation>
            <xs:documentation>物料采购申请单的唯一标识符。通常由系统自动生
成。 </xs:documentation>
          </xs:annotation>
          <xs:simpleType>
            <xs:restriction base="xs:string">
              <xs:minLength value="0"/>
              <xs:maxLength value="60"/>
            </xs:restriction>
          </xs:simpleType>
        </xs:element>
        <xs:element name="Requisition_Number" nillable="false">
          <xs:annotation>
            <xs:documentation>物料采购申请单的编号。该编号由人工输入或系统
生成。 </xs:documentation>
          </xs:annotation>
          <xs:simpleType>
            <xs:restriction base="xs:string">
              <xs:minLength value="0"/>
              <xs:maxLength value="80"/>
            </xs:restriction>
          </xs:simpleType>
        </xs:element>
        <xs:element name="Requisition_Date" type = "xs:date" nillable="false">
          <xs:annotation>
            <xs:documentation>提交采购申请单日期。 </xs:documentation>
          </xs:annotation>
        </xs:element>
        <xs:element name="Created_User_ID" nillable="false">
          <xs:annotation>
            <xs:documentation>唯一制单人的标识符。一般由计算机自动生成，用
于系统内部进行数据关联。 </xs:documentation>
          </xs:annotation>
          <xs:simpleType>
            <xs:restriction base="xs:string">
              <xs:minLength value="0"/>
              <xs:maxLength value="25"/>
            </xs:restriction>
          </xs:simpleType>
        </xs:element>
        <xs:element name="Created_Date" type = "xs:date" nillable="false">
          <xs:annotation>

```

<xs:documentation>订单记录录入系统的日期。如果可能,应采用系统生成的日期(而非用户输入的日期)。有时也被称为创建日期,按照GB/T 7408—2005表示。

</xs:documentation>

</xs:annotation>

</xs:element>

<xs:element name="Approved\_User\_ID" nillable="true">

<xs:annotation>

<xs:documentation>审核采购申请单人员的唯一标识符。通常由系统自动生成。</xs:documentation>

</xs:annotation>

<xs:simpleType>

<xs:restriction base="xs:string">

<xs:minLength value="0"/>

<xs:maxLength value="25"/>

</xs:restriction>

</xs:simpleType>

</xs:element>

<xs:element name="Approved\_Date" type="xs:date" nillable="true">

<xs:annotation>

<xs:documentation>审核采购申请单的日期。该日期是系统生成的日期,而不是用户创建的日期。</xs:documentation>

</xs:annotation>

</xs:element>

<xs:element name="Purchase\_Requisitions\_Status" nillable="false">

<xs:annotation>

<xs:documentation>采购申请单的状态。不同的业务系统对此信息输出的内容不同。例如,新建、保存、提交、批准、冻结等。</xs:documentation>

</xs:annotation>

<xs:simpleType>

<xs:restriction base="xs:string">

<xs:minLength value="0"/>

<xs:maxLength value="256"/>

</xs:restriction>

</xs:simpleType>

</xs:element>

<xs:element name="Remarks" nillable="false">

<xs:annotation>

<xs:documentation>单据的备注信息。</xs:documentation>

</xs:annotation>

<xs:simpleType>

<xs:restriction base="xs:string">

<xs:minLength value="0"/>

<xs:maxLength value="500"/>

</xs:restriction>

</xs:simpleType>

</xs:element>

<xs:element name="Business\_Segment\_X" nillable="false">

<xs:annotation>

<xs:documentation>保留字段，应用于业务分部/结构。“X”表示在组织结构中的等级。用于替换“X”的每个数字都与唯一的相对等级相关联。例如，分部、部门、业务单元、采购组织、项目、法人实体。</xs:documentation>

```

</xs:annotation>
<xs:simpleType>
  <xs:restriction base="xs:string">
    <xs:minLength value="0"/>
    <xs:maxLength value="25"/>
  </xs:restriction>
</xs:simpleType>
</xs:element>
</xs:sequence>
</xs:complexType>
</xs:element>
<xs:element name="Purchase_Requisitions_Details">
  <xs:complexType>
    <xs:sequence>
      <xs:element name="Requisition_ID" nillable="false">
        <xs:annotation>
          <xs:documentation>物料采购申请单的唯一标识符。通常由系统自动生成。</xs:documentation>

```

```

        </xs:annotation>
        <xs:simpleType>
          <xs:restriction base="xs:string">
            <xs:minLength value="0"/>
            <xs:maxLength value="60"/>
          </xs:restriction>
        </xs:simpleType>
      </xs:element>
      <xs:element name="Requisition_Line_ID" nillable="false">
        <xs:annotation>
          <xs:documentation>物料采购申请单行的唯一标识符。通常由系统自动生成。一张申请单可以申请采购一种或多种物料。每种请购物料应单独成行说明。</xs:documentation>

```

```

        </xs:annotation>
        <xs:simpleType>
          <xs:restriction base="xs:string">
            <xs:minLength value="0"/>
            <xs:maxLength value="60"/>
          </xs:restriction>
        </xs:simpleType>
      </xs:element>
      <xs:element name="Requisition_Line_Number" nillable="true">
        <xs:annotation>
          <xs:documentation>申请单行的编号。该编号由人工输入或系统生成。

```

```

</xs:documentation>
</xs:annotation>
<xs:simpleType>
  <xs:restriction base="xs:string">
    <xs:minLength value="0"/>

```

```

        <xs:maxLength value="60"/>
    </xs:restriction>
</xs:simpleType>
</xs:element>
<xs:element name="Product_ID" nillable="false">
    <xs:annotation>
        <xs:documentation>物料的唯一标识码。一般由计算机自动生成，用于
系统内部进行数据关联。</xs:documentation>
    </xs:annotation>
    <xs:simpleType>
        <xs:restriction base="xs:string">
            <xs:minLength value="0"/>
            <xs:maxLength value="60"/>
        </xs:restriction>
    </xs:simpleType>
</xs:element>
<xs:element name="Requisition_Due_Date" type = "xs:date"
nillable="false">
    <xs:annotation>
        <xs:documentation>采购申请单中最后一次要求交付采购物料的时间。
完成交付的时间不得晚于此日期。</xs:documentation>
    </xs:annotation>
</xs:element>
<xs:element name="Requisition_Quantity" nillable="false">
    <xs:annotation>
        <xs:documentation>申请单中采购物料的数量。</xs:documentation>
    </xs:annotation>
    <xs:simpleType>
        <xs:restriction base="xs:decimal">
            <xs:totalDigits value="22"/>
            <xs:fractionDigits value="4"/>
        </xs:restriction>
    </xs:simpleType>
</xs:element>
<xs:element name="Approved_Quantity" nillable="false">
    <xs:annotation>
        <xs:documentation>从申请采购数量中批准采购的物料数量。核准数量
可以与申请数量不同。</xs:documentation>
    </xs:annotation>
    <xs:simpleType>
        <xs:restriction base="xs:decimal">
            <xs:totalDigits value="22"/>
            <xs:fractionDigits value="4"/>
        </xs:restriction>
    </xs:simpleType>
</xs:element>
<xs:element name="Purchase_UOM_Code" nillable="false">
    <xs:annotation>
        <xs:documentation>采购物料的计量单位编码。</xs:documentation>

```

```

    </xs:annotation>
    <xs:simpleType>
      <xs:restriction base="xs:string">
        <xs:minLength value="0"/>
        <xs:maxLength value="80"/>
      </xs:restriction>
    </xs:simpleType>
  </xs:element>
  <xs:element name="Project_ID" nillable="false">
    <xs:annotation>
      <xs:documentation>项目的唯一标识符。通常由系统自动生成。
    </xs:documentation>
  </xs:element>
  <xs:element name="Supplier_Account_ID" nillable="false">
    <xs:annotation>
      <xs:documentation>供应商的唯一标识符。一般由计算机自动生成，用于系统内部进行数据关联。供应商是指向被审计单位销售商品或提供劳务的一方。
    </xs:documentation>
  </xs:element>
  <xs:element name="Purchase_Organization_Code" nillable="false">
    <xs:annotation>
      <xs:documentation>签署采购申请单的采购组织的唯一编码。
    </xs:documentation>
  </xs:element>
  <xs:element name="Requisition_Organization_Code" nillable="false">
    <xs:annotation>
      <xs:documentation>物料采购申请组织的唯一编码。申购组织是业务组织或行政组织。
    </xs:documentation>
  </xs:element>

```

```

        <xs:simpleType>
            <xs:restriction base="xs:string">
                <xs:minLength value="0"/>
                <xs:maxLength value="25"/>
            </xs:restriction>
        </xs:simpleType>
    </xs:element>
    <xs:element name="Purchase_Requisitions_Details_Status"
nillable="false">
        <xs:annotation>
            <xs:documentation>采购申请单行的状态。例如，处理中、拒绝等。
</xs:documentation>
        </xs:annotation>
        <xs:simpleType>
            <xs:restriction base="xs:string">
                <xs:minLength value="0"/>
                <xs:maxLength value="256"/>
            </xs:restriction>
        </xs:simpleType>
    </xs:element>
    <xs:element name="Business_Segment_X" nillable="false">
        <xs:annotation>
            <xs:documentation>保留字段，应用于业务分部/结构。“X”表示在组
织结构中的等级。用于替换“X”的每个数字都与唯一的相对等级相关联。例如，分部、部门、业务单
元、采购组织、项目、法人实体。</xs:documentation>
        </xs:annotation>
        <xs:simpleType>
            <xs:restriction base="xs:string">
                <xs:minLength value="0"/>
                <xs:maxLength value="25"/>
            </xs:restriction>
        </xs:simpleType>
    </xs:element>
</xs:sequence>
</xs:complexType>
</xs:element>
<xs:element name="Purchase_Contract">
    <xs:complexType>
        <xs:sequence>
            <xs:element name="Purchase_Contract_ID" nillable="false">
                <xs:annotation>
                    <xs:documentation>采购合同的唯一标识符。通常由系统自动生成。
</xs:documentation>
                </xs:annotation>
                <xs:simpleType>
                    <xs:restriction base="xs:string">
                        <xs:minLength value="0"/>
                        <xs:maxLength value="60"/>
                    </xs:restriction>
                </xs:simpleType>
            </xs:sequence>
        </xs:complexType>
    </xs:element>

```

```

        </xs:simpleType>
    </xs:element>
    <xs:element name="Purchase_Contract_Number" nillable="false">
        <xs:annotation>
            <xs:documentation>采购合同的编号。该编号由人工输入或系统生成。
        </xs:documentation>
        </xs:annotation>
        <xs:simpleType>
            <xs:restriction base="xs:string">
                <xs:minLength value="0"/>
                <xs:maxLength value="80"/>
            </xs:restriction>
        </xs:simpleType>
    </xs:element>
    <xs:element name="Contract_Type_Name" nillable="false">
        <xs:annotation>
            <xs:documentation>采购合同类型，可由企业自定义。例如，框架合同、
            价格合同、采购限量合同等。
        </xs:documentation>
        </xs:annotation>
        <xs:simpleType>
            <xs:restriction base="xs:string">
                <xs:minLength value="0"/>
                <xs:maxLength value="256"/>
            </xs:restriction>
        </xs:simpleType>
    </xs:element>
    <xs:element name="Contract_Beginning_Date" type = "xs:date"
nillable="false">
        <xs:annotation>
            <xs:documentation>合同上约定的生效日期。
        </xs:documentation>
        </xs:annotation>
    </xs:element>
    <xs:element name="Contract_Ending_Date" type = "xs:date"
nillable="false">
        <xs:annotation>
            <xs:documentation>合同上约定的终止日期。
        </xs:documentation>
        </xs:annotation>
    </xs:element>
    <xs:element name="Supplier_Account_ID" nillable="false">
        <xs:annotation>
            <xs:documentation>供应商的唯一标识符。一般由计算机自动生成，用
            于系统内部进行数据关联。供应商是指向被审计单位销售商品或提供劳务的一方。
        </xs:documentation>
        </xs:annotation>
        <xs:simpleType>
            <xs:restriction base="xs:string">
                <xs:minLength value="0"/>
                <xs:maxLength value="60"/>
            </xs:restriction>
        </xs:simpleType>

```



```

</xs:element>
<xs:element name="Purchase_Organization_Code" nillable="false">
  <xs:annotation>
    <xs:documentation>签订合同的采购组织的唯一编码。
</xs:documentation>
  </xs:annotation>
  <xs:simpleType>
    <xs:restriction base="xs:string">
      <xs:minLength value="0"/>
      <xs:maxLength value="25"/>
    </xs:restriction>
  </xs:simpleType>
</xs:element>
<xs:element name="Purchaser_ID" nillable="false">
  <xs:annotation>
    <xs:documentation>采购合同负责人的编码。</xs:documentation>
  </xs:annotation>
  <xs:simpleType>
    <xs:restriction base="xs:string">
      <xs:minLength value="0"/>
      <xs:maxLength value="128"/>
    </xs:restriction>
  </xs:simpleType>
</xs:element>
<xs:element name="Settlement_Method_Code" nillable="true">
  <xs:annotation>
    <xs:documentation>结算方式编码。可采用各种方式结算交易和进行转账。例如，现金、票据、信用卡、汇款以及银行代收。</xs:documentation>
  </xs:annotation>
  <xs:simpleType>
    <xs:restriction base="xs:string">
      <xs:minLength value="0"/>
      <xs:maxLength value="80"/>
    </xs:restriction>
  </xs:simpleType>
</xs:element>
<xs:element name="Payment_Term_Code" nillable="true">
  <xs:annotation>
    <xs:documentation>付款条件的编码。</xs:documentation>
  </xs:annotation>
  <xs:simpleType>
    <xs:restriction base="xs:string">
      <xs:minLength value="0"/>
      <xs:maxLength value="80"/>
    </xs:restriction>
  </xs:simpleType>
</xs:element>
<xs:element name="Contract_Transaction_Currency_Code"
nillable="false">

```

```

    <xs:annotation>
      <xs:documentation>合同中规定的交易货币，按照ISO 4217规定的3字母代码表示。</xs:documentation>
    </xs:annotation>
    <xs:simpleType>
      <xs:restriction base="xs:string">
        <xs:length value="3" fixed="true"/>
      </xs:restriction>
    </xs:simpleType>
  </xs:element>
  <xs:element name="Created_Date" type = "xs:date" nillable="true">
    <xs:annotation>
      <xs:documentation>订单记录录入系统的日期。如果可能，应采用系统生成的日期（而非用户输入的日期）。有时也被称为创建日期，按照GB/T 7408—2005表示。</xs:documentation>
    </xs:annotation>
  </xs:element>
  <xs:element name="Purchase_Contract_Status" nillable="false">
    <xs:annotation>
      <xs:documentation>采购合同当前的状态。不同的业务系统对此信息输出的内容不同，例如，新建、保存、提交、批准、冻结等。</xs:documentation>
    </xs:annotation>
    <xs:simpleType>
      <xs:restriction base="xs:string">
        <xs:minLength value="0"/>
        <xs:maxLength value="256"/>
      </xs:restriction>
    </xs:simpleType>
  </xs:element>
  <xs:element name="Remarks" nillable="false">
    <xs:annotation>
      <xs:documentation>单据的备注信息。</xs:documentation>
    </xs:annotation>
    <xs:simpleType>
      <xs:restriction base="xs:string">
        <xs:minLength value="0"/>
        <xs:maxLength value="500"/>
      </xs:restriction>
    </xs:simpleType>
  </xs:element>
  <xs:element name="Created_User_ID" nillable="false">
    <xs:annotation>
      <xs:documentation>唯一制单人的标识符。一般由计算机自动生成，用于系统内部进行数据关联。</xs:documentation>
    </xs:annotation>
    <xs:simpleType>
      <xs:restriction base="xs:string">
        <xs:minLength value="0"/>
        <xs:maxLength value="25"/>
      </xs:restriction>
    </xs:simpleType>
  </xs:element>

```

```

        </xs:restriction>
      </xs:simpleType>
    </xs:element>
    <xs:element name="Approved_User_ID" nillable="true">
      <xs:annotation>
        <xs:documentation>审核采购合同人员的唯一标识符。通常由系统自动
生成。</xs:documentation>
      </xs:annotation>
      <xs:simpleType>
        <xs:restriction base="xs:string">
          <xs:minLength value="0"/>
          <xs:maxLength value="25"/>
        </xs:restriction>
      </xs:simpleType>
    </xs:element>
    <xs:element name="Business_Segment_X" nillable="false">
      <xs:annotation>
        <xs:documentation>保留字段，应用于业务分部/结构。“X”表示在组
织结构中的等级。用于替换“X”的每个数字都与唯一的相对等级相关联。例如，分部、部门、业务单
元、采购组织、项目、法人实体。</xs:documentation>
      </xs:annotation>
      <xs:simpleType>
        <xs:restriction base="xs:string">
          <xs:minLength value="0"/>
          <xs:maxLength value="25"/>
        </xs:restriction>
      </xs:simpleType>
    </xs:element>
  </xs:sequence>
</xs:complexType>
</xs:element>
<xs:element name="Purchase_Contract_Details">
  <xs:complexType>
    <xs:sequence>
      <xs:element name="Purchase_Contract_ID" nillable="false">
        <xs:annotation>
          <xs:documentation>采购合同的唯一标识符。通常由系统自动生成。
</xs:documentation>
        </xs:annotation>
        <xs:simpleType>
          <xs:restriction base="xs:string">
            <xs:minLength value="0"/>
            <xs:maxLength value="60"/>
          </xs:restriction>
        </xs:simpleType>
      </xs:element>
      <xs:element name="Purchase_Contract_Line_ID" nillable="false">
        <xs:annotation>

```

```

        <xs:documentation>采购合同行的唯一标识符。通常由系统自动生成。
</xs:documentation>
    </xs:annotation>
    <xs:simpleType>
        <xs:restriction base="xs:string">
            <xs:minLength value="0"/>
            <xs:maxLength value="60"/>
        </xs:restriction>
    </xs:simpleType>
</xs:element>
<xs:element name="Purchase_Contract_Line_Number" nillable="true">
    <xs:annotation>
        <xs:documentation>采购合同行的编号。该编号由人工输入或系统生成。
    </xs:documentation>
</xs:documentation>
    </xs:annotation>
    <xs:simpleType>
        <xs:restriction base="xs:string">
            <xs:minLength value="0"/>
            <xs:maxLength value="80"/>
        </xs:restriction>
    </xs:simpleType>
</xs:element>
<xs:element name="Settlement_Organization_Code" nillable="true">
    <xs:annotation>
        <xs:documentation>结算组织的唯一编码(付款组织与收货组织可以不同)。可以是采购组织,也可以是收货组织。</xs:documentation>
    </xs:annotation>
    <xs:simpleType>
        <xs:restriction base="xs:string">
            <xs:minLength value="0"/>
            <xs:maxLength value="25"/>
        </xs:restriction>
    </xs:simpleType>
</xs:element>
<xs:element name="Receipt_Organization_Code" nillable="false">
    <xs:annotation>
        <xs:documentation>接收物料组织的唯一编码(收货组织与结算组织可以不同)。接收物料的组织可能是仓库或行政组织。</xs:documentation>
    </xs:annotation>
    <xs:simpleType>
        <xs:restriction base="xs:string">
            <xs:minLength value="0"/>
            <xs:maxLength value="25"/>
        </xs:restriction>
    </xs:simpleType>
</xs:element>
<xs:element name="Product_ID" nillable="false">
    <xs:annotation>

```

```

        <xs:documentation>物料的唯一标识码。一般由计算机自动生成，用于
系统内部进行数据关联。</xs:documentation>
    </xs:annotation>
    <xs:simpleType>
        <xs:restriction base="xs:string">
            <xs:minLength value="0"/>
            <xs:maxLength value="60"/>
        </xs:restriction>
    </xs:simpleType>
</xs:element>
<xs:element name="Contract_Quantity" nillable="false">
    <xs:annotation>
        <xs:documentation>合同上买卖物品的数量。</xs:documentation>
    </xs:annotation>
    <xs:simpleType>
        <xs:restriction base="xs:decimal">
            <xs:totalDigits value="22"/>
            <xs:fractionDigits value="4"/>
        </xs:restriction>
    </xs:simpleType>
</xs:element>
<xs:element name="Purchase_UOM_Code" nillable="false">
    <xs:annotation>
        <xs:documentation>采购物料的计量单位编码。</xs:documentation>
    </xs:annotation>
    <xs:simpleType>
        <xs:restriction base="xs:string">
            <xs:minLength value="0"/>
            <xs:maxLength value="80"/>
        </xs:restriction>
    </xs:simpleType>
</xs:element>
<xs:element name="Tax_Exclude_Unit_Price" nillable="false">
    <xs:annotation>
        <xs:documentation>以原币表示的不包含税金的单价。
</xs:documentation>
    </xs:annotation>
    <xs:simpleType>
        <xs:restriction base="xs:decimal">
            <xs:totalDigits value="22"/>
            <xs:fractionDigits value="8"/>
        </xs:restriction>
    </xs:simpleType>
</xs:element>
<xs:element name="Tax_Include_Unit_Price" nillable="false">
    <xs:annotation>
        <xs:documentation>以原币表示的包含税金的单价。
</xs:documentation>
    </xs:annotation>

```

```

        <xs:simpleType>
            <xs:restriction base="xs:decimal">
                <xs:totalDigits value="22"/>
                <xs:fractionDigits value="8"/>
            </xs:restriction>
        </xs:simpleType>
    </xs:element>
    <xs:element name="Tax_Exclude_Amount" nillable="false">
        <xs:annotation>
            <xs:documentation>以原币表示的不包含税金的总金额。
</xs:documentation>
        </xs:annotation>
        <xs:simpleType>
            <xs:restriction base="xs:decimal">
                <xs:totalDigits value="22"/>
                <xs:fractionDigits value="4"/>
            </xs:restriction>
        </xs:simpleType>
    </xs:element>
    <xs:element name="Tax_Include_Amount" nillable="false">
        <xs:annotation>
            <xs:documentation>以原币表示的包含税金的总金额。
</xs:documentation>
        </xs:annotation>
        <xs:simpleType>
            <xs:restriction base="xs:decimal">
                <xs:totalDigits value="22"/>
                <xs:fractionDigits value="4"/>
            </xs:restriction>
        </xs:simpleType>
    </xs:element>
    <xs:element name="Due_Date" type = "xs:date" nillable="false">
        <xs:annotation>
            <xs:documentation>物料的最晚交货日期。 </xs:documentation>
        </xs:annotation>
    </xs:element>
    <xs:element name="Tax_Type_Code" nillable="true">
        <xs:annotation>
            <xs:documentation>用于指代该税项类型的编码,在文件中用作密钥或
交叉索引。例如,“004”表示所得税,“005”表示关税,“006”表示增值税。 </xs:documentation>
        </xs:annotation>
        <xs:simpleType>
            <xs:restriction base="xs:string">
                <xs:minLength value="0"/>
                <xs:maxLength value="25"/>
            </xs:restriction>
        </xs:simpleType>
    </xs:element>
    <xs:element name="Tax_Transaction_Amount" nillable="true">

```

```

        <xs:annotation>
            <xs:documentation>交易中包含的相应类型税项的金额。以交易货币记
录。</xs:documentation>
        </xs:annotation>
    </xs:simpleType>
    <xs:restriction base="xs:decimal">
        <xs:totalDigits value="22"/>
        <xs:fractionDigits value="4"/>
    </xs:restriction>
</xs:simpleType>
</xs:element>
<xs:element name="Purchase_Contract_Details_Status" nillable="true">
    <xs:annotation>
        <xs:documentation>采购合同行的状态。描述合同明细行在执行过程中
的变化,不同的状态将影响业务的执行和对业务的控制,例如,终止、冻结、关闭等。</xs:documentation>
    </xs:annotation>
    <xs:simpleType>
        <xs:restriction base="xs:string">
            <xs:minLength value="0"/>
            <xs:maxLength value="256"/>
        </xs:restriction>
    </xs:simpleType>
</xs:element>
<xs:element name="Business_Segment_X" nillable="false">
    <xs:annotation>
        <xs:documentation>保留字段,应用于业务分部/结构。“X”表示在组
织结构中的等级。用于替换“X”的每个数字都与唯一的相对等级相关联。例如,分部、部门、业务单
元、采购组织、项目、法人实体。</xs:documentation>
    </xs:annotation>
    <xs:simpleType>
        <xs:restriction base="xs:string">
            <xs:minLength value="0"/>
            <xs:maxLength value="25"/>
        </xs:restriction>
    </xs:simpleType>
</xs:element>
</xs:sequence>
</xs:complexType>
</xs:element>
<xs:element name="Purchase_Order">
    <xs:complexType>
        <xs:sequence>
            <xs:element name="Purchase_Order_ID" nillable="false">
                <xs:annotation>
                    <xs:documentation>采购订单的唯一标识符。通常由系统自动生成。
</xs:documentation>
                </xs:annotation>
            </xs:element>
        </xs:sequence>
    </xs:complexType>
</xs:element>
<xs:restriction base="xs:string">

```

```

        <xs:minLength value="0"/>
        <xs:maxLength value="60"/>
    </xs:restriction>
</xs:simpleType>
</xs:element>
<xs:element name="Purchase_Order_Number" nillable="false">
    <xs:annotation>
        <xs:documentation>采购订单的编号。该编号由人工输入或系统生成。
</xs:documentation>
    </xs:annotation>
    <xs:simpleType>
        <xs:restriction base="xs:string">
            <xs:minLength value="0"/>
            <xs:maxLength value="80"/>
        </xs:restriction>
    </xs:simpleType>
</xs:element>
<xs:element name="Fiscal_Year" nillable="false">
    <xs:annotation>
        <xs:documentation>会计年度所覆盖的日期。年份应以四位数显示为
“YYYY”，按照GB/T 7408—2005表示“YYYY-MM-DD”扩展格式的一部分。</xs:documentation>
    </xs:annotation>
    <xs:simpleType>
        <xs:restriction base="xs:string">
            <xs:length value="4" fixed="true"/>
        </xs:restriction>
    </xs:simpleType>
</xs:element>
<xs:element name="Accounting_Period" nillable="false">
    <xs:annotation>
        <xs:documentation>会计期间所覆盖的日期。例如，在任何日期开始至
任何日期结束的期间内，W1-W53表示按周计算的期间，M1-M12表示按月计算的期间，Q1-Q4表示按季度
计算的期间。</xs:documentation>
    </xs:annotation>
    <xs:simpleType>
        <xs:restriction base="xs:string">
            <xs:minLength value="0"/>
            <xs:maxLength value="15"/>
        </xs:restriction>
    </xs:simpleType>
</xs:element>
<xs:element name="Purchase_Order_Type_Name" nillable="false">
    <xs:annotation>
        <xs:documentation>买卖交易活动中订单的分类名称。
</xs:documentation>
    </xs:annotation>
    <xs:simpleType>
        <xs:restriction base="xs:string">
            <xs:minLength value="0"/>

```



```

        <xs:maxLength value="256"/>
      </xs:restriction>
    </xs:simpleType>
  </xs:element>
  <xs:element name="Purchase_Order_Date" type = "xs:date"
nillable="false">
    <xs:annotation>
      <xs:documentation>买卖交易活动中订单的业务发生日期。
</xs:documentation>
    </xs:annotation>
  </xs:element>
  <xs:element name="Purchase_Organization_Code" nillable="false">
    <xs:annotation>
      <xs:documentation>签署订单的采购组织的唯一编码 。
</xs:documentation>
    </xs:annotation>
    <xs:simpleType>
      <xs:restriction base="xs:string">
        <xs:minLength value="0"/>
        <xs:maxLength value="25"/>
      </xs:restriction>
    </xs:simpleType>
  </xs:element>
  <xs:element name="Purchaser_ID" nillable="true">
    <xs:annotation>
      <xs:documentation>采购订单负责人的编码。</xs:documentation>
    </xs:annotation>
    <xs:simpleType>
      <xs:restriction base="xs:string">
        <xs:minLength value="0"/>
        <xs:maxLength value="128"/>
      </xs:restriction>
    </xs:simpleType>
  </xs:element>
  <xs:element name="Supplier_Account_ID" nillable="false">
    <xs:annotation>
      <xs:documentation>供应商的唯一标识符。一般由计算机自动生成，用于系统内部进行数据关联。供应商是指向被审计单位销售商品或提供劳务的一方。</xs:documentation>
    </xs:annotation>
    <xs:simpleType>
      <xs:restriction base="xs:string">
        <xs:minLength value="0"/>
        <xs:maxLength value="60"/>
      </xs:restriction>
    </xs:simpleType>
  </xs:element>
  <xs:element name="Settlement_Method_Code" nillable="false">
    <xs:annotation>

```

```

        <xs:documentation>结算方式编码。可采用各种方式结算交易和进行转账。例如，现金、票据、信用卡、汇款以及银行代收。</xs:documentation>
    </xs:annotation>
    <xs:simpleType>
        <xs:restriction base="xs:string">
            <xs:minLength value="0"/>
            <xs:maxLength value="80"/>
        </xs:restriction>
    </xs:simpleType>
</xs:element>
<xs:element name="Payment_Term_Code" nillable="false">
    <xs:annotation>
        <xs:documentation>付款条件的编码。</xs:documentation>
    </xs:annotation>
    <xs:simpleType>
        <xs:restriction base="xs:string">
            <xs:minLength value="0"/>
            <xs:maxLength value="80"/>
        </xs:restriction>
    </xs:simpleType>
</xs:element>
<xs:element name="Order_Transaction_Amount" nillable="false">
    <xs:annotation>
        <xs:documentation>以交易原币记录的采购金额。
</xs:documentation>
    </xs:annotation>
    <xs:simpleType>
        <xs:restriction base="xs:decimal">
            <xs:totalDigits value="22"/>
            <xs:fractionDigits value="4"/>
        </xs:restriction>
    </xs:simpleType>
</xs:element>
<xs:element name="Order_Transaction_Currency_Code" nillable="false">
    <xs:annotation>
        <xs:documentation>订单中规定的交易货币，按照ISO 4217规定的3字母代码表示。</xs:documentation>
    </xs:annotation>
    <xs:simpleType>
        <xs:restriction base="xs:string">
            <xs:length value="3" fixed="true"/>
        </xs:restriction>
    </xs:simpleType>
</xs:element>
<xs:element name="Created_User_ID" nillable="false">
    <xs:annotation>
        <xs:documentation>唯一制单人的标识符。一般由计算机自动生成，用于系统内部进行数据关联。</xs:documentation>
    </xs:annotation>

```

```

        <xs:simpleType>
            <xs:restriction base="xs:string">
                <xs:minLength value="0"/>
                <xs:maxLength value="25"/>
            </xs:restriction>
        </xs:simpleType>
    </xs:element>
    <xs:element name="Created_Date" type = "xs:date" nillable="true">
        <xs:annotation>
            <xs:documentation>订单记录录入系统的日期。如果可能，应采用系统
            生成的日期（而非用户输入的日期）。有时也被称为创建日期，按照GB/T 7408—2005表示。
        </xs:documentation>
        </xs:annotation>
    </xs:element>
    <xs:element name="Created_Time" type = "xs:time" nillable="true">
        <xs:annotation>
            <xs:documentation>交易记录在系统中创建的时间。
        </xs:documentation>
        </xs:annotation>
    </xs:element>
    <xs:element name="Approved_User_ID" nillable="true">
        <xs:annotation>
            <xs:documentation>审核采购订单人员的唯一标识符。通常由系统自动
            生成。
        </xs:documentation>
        </xs:annotation>
        <xs:simpleType>
            <xs:restriction base="xs:string">
                <xs:minLength value="0"/>
                <xs:maxLength value="25"/>
            </xs:restriction>
        </xs:simpleType>
    </xs:element>
    <xs:element name="Approved_Date" type = "xs:date" nillable="true">
        <xs:annotation>
            <xs:documentation>审核采购订单的日期。该日期是系统生成的日期，
            而不是用户创建的日期。
        </xs:documentation>
        </xs:annotation>
    </xs:element>
    <xs:element name="Approved_Time" type = "xs:time" nillable="true">
        <xs:annotation>
            <xs:documentation>审核采购订单的时间。
        </xs:documentation>
        </xs:annotation>
    </xs:element>
    <xs:element name="Last_Modified_User_ID" nillable="true">
        <xs:annotation>
            <xs:documentation>最后一次修改采购订单人员的唯一标识符。通常由
            系统自动生成。
        </xs:documentation>
        </xs:annotation>
        <xs:simpleType>

```

```

        <xs:restriction base="xs:string">
            <xs:minLength value="0"/>
            <xs:maxLength value="25"/>
        </xs:restriction>
    </xs:simpleType>
</xs:element>
<xs:element name="Last_Modified_Date" type="xs:date" nillable="true">
    <xs:annotation>
        <xs:documentation>最后一次修改采购订单的日期。该日期是系统生成
的日期，而不是用户创建的日期。</xs:documentation>
    </xs:annotation>
</xs:element>
<xs:element name="Last_Modified_Time" type="xs:time" nillable="true">
    <xs:annotation>
        <xs:documentation>最后一次修改采购订单的时间。
</xs:documentation>
</xs:annotation>
</xs:element>
<xs:element name="Purchase_Order_Status" nillable="true">
    <xs:annotation>
        <xs:documentation>采购订单的状态。例如，新建、保存、提交、批准、
冻结等。</xs:documentation>
    </xs:annotation>
    <xs:simpleType>
        <xs:restriction base="xs:string">
            <xs:minLength value="0"/>
            <xs:maxLength value="256"/>
        </xs:restriction>
    </xs:simpleType>
</xs:element>
<xs:element name="Remarks" nillable="false">
    <xs:annotation>
        <xs:documentation>单据的备注信息。</xs:documentation>
    </xs:annotation>
    <xs:simpleType>
        <xs:restriction base="xs:string">
            <xs:minLength value="0"/>
            <xs:maxLength value="500"/>
        </xs:restriction>
    </xs:simpleType>
</xs:element>
<xs:element name="Business_Segment_X" nillable="false">
    <xs:annotation>
        <xs:documentation>保留字段，应用于业务分部/结构。“X”表示在组
织结构中的等级。用于替换“X”的每个数字都与唯一的相对等级相关联。例如，分部、部门、业务单
元、采购组织、项目、法人实体。</xs:documentation>
    </xs:annotation>
    <xs:simpleType>
        <xs:restriction base="xs:string">

```

```

        <xs:minLength value="0"/>
        <xs:maxLength value="25"/>
    </xs:restriction>
</xs:simpleType>
</xs:element>
</xs:sequence>
</xs:complexType>
</xs:element>
<xs:element name="Purchase_Order_Details">
    <xs:complexType>
        <xs:sequence>
            <xs:element name="Purchase_Order_ID" nillable="false">
                <xs:annotation>
                    <xs:documentation>采购订单的唯一标识符。通常由系统自动生成。
                </xs:documentation>
            </xs:element>
            <xs:element name="Purchase_Order_Line_ID" nillable="false">
                <xs:annotation>
                    <xs:documentation>采购订单行的唯一标识符。通常由系统自动生成。
                </xs:documentation>
            </xs:element>
            <xs:element name="Purchase_Order_Line_Number" nillable="true">
                <xs:annotation>
                    <xs:documentation>采购订单行的编号。该编号由人工输入或系统生成。
                </xs:documentation>
            </xs:element>
            <xs:element name="Purchase_Contract_ID" nillable="false">
                <xs:annotation>

```

```

        <xs:documentation>采购合同的唯一标识符。通常由系统自动生成。
</xs:documentation>
    </xs:annotation>
    <xs:simpleType>
        <xs:restriction base="xs:string">
            <xs:minLength value="0"/>
            <xs:maxLength value="60"/>
        </xs:restriction>
    </xs:simpleType>
</xs:element>
<xs:element name="Purchase_Contract_Line_ID" nillable="false">
    <xs:annotation>
        <xs:documentation>采购合同行的唯一标识符。通常由系统自动生成。
</xs:documentation>
    </xs:annotation>
    <xs:simpleType>
        <xs:restriction base="xs:string">
            <xs:minLength value="0"/>
            <xs:maxLength value="60"/>
        </xs:restriction>
    </xs:simpleType>
</xs:element>
<xs:element name="Requisition_ID" nillable="true">
    <xs:annotation>
        <xs:documentation>物料采购申请单的唯一标识符。通常由系统自动生成。如果没有与交易有关的采购申请单，可设置为NULL。否则应与“申请单”表中的“申请单ID”相匹配。
</xs:documentation>
    </xs:annotation>
    <xs:simpleType>
        <xs:restriction base="xs:string">
            <xs:minLength value="0"/>
            <xs:maxLength value="60"/>
        </xs:restriction>
    </xs:simpleType>
</xs:element>
<xs:element name="Requisition_Line_ID" nillable="true">
    <xs:annotation>
        <xs:documentation>物料采购申请单行的唯一标识符。通常由系统自动生成。一张申请单可以申请采购一种或多种物料。每种请购物料应单独成行说明。如果没有与交易有关的采购申请单，可设置为NULL。否则应与“申请单明细”表中的“申请单行ID”相匹配。
</xs:documentation>
    </xs:annotation>
    <xs:simpleType>
        <xs:restriction base="xs:string">
            <xs:minLength value="0"/>
            <xs:maxLength value="60"/>
        </xs:restriction>
    </xs:simpleType>
</xs:element>

```

```

    <xs:element name="Settlement_Organization_Code" nillable="true">
      <xs:annotation>
        <xs:documentation>结算组织的唯一编码(付款组织与收货组织可以不
同)。可以是采购组织,也可以是收货组织。</xs:documentation>
      </xs:annotation>
      <xs:simpleType>
        <xs:restriction base="xs:string">
          <xs:minLength value="0"/>
          <xs:maxLength value="25"/>
        </xs:restriction>
      </xs:simpleType>
    </xs:element>
    <xs:element name="Receipt_Organization_Code" nillable="false">
      <xs:annotation>
        <xs:documentation>接收物料组织的唯一编码(收货组织与结算组织可
以不同)。接收物料的组织可能是仓库或行政组织。</xs:documentation>
      </xs:annotation>
      <xs:simpleType>
        <xs:restriction base="xs:string">
          <xs:minLength value="0"/>
          <xs:maxLength value="25"/>
        </xs:restriction>
      </xs:simpleType>
    </xs:element>
    <xs:element name="Project_ID" nillable="false">
      <xs:annotation>
        <xs:documentation>项目的唯一标识符。通常由系统自动生成。
</xs:documentation>
      </xs:annotation>
      <xs:simpleType>
        <xs:restriction base="xs:string">
          <xs:minLength value="0"/>
          <xs:maxLength value="60"/>
        </xs:restriction>
      </xs:simpleType>
    </xs:element>
    <xs:element name="Due_Date" type = "xs:date" nillable="false">
      <xs:annotation>
        <xs:documentation>物料的最晚交货日期。</xs:documentation>
      </xs:annotation>
    </xs:element>
    <xs:element name="Basic_UOM_Quantity" nillable="false">
      <xs:annotation>
        <xs:documentation>基本计量单位的数量。</xs:documentation>
      </xs:annotation>
      <xs:simpleType>
        <xs:restriction base="xs:decimal">
          <xs:totalDigits value="22"/>
          <xs:fractionDigits value="4"/>
        </xs:restriction>
      </xs:simpleType>
    </xs:element>
  </xs:documentation>

```

```

        </xs:restriction>
      </xs:simpleType>
    </xs:element>
    <xs:element name="Basic_UOM_Code" nillable="true">
      <xs:annotation>
        <xs:documentation>物料基本计量单位的唯一标识码。一般由计算机自
        动生成，用于系统内部进行数据关联。例如，金属型材以“支”或“米”计量，但是通常以“千克”作为
        基本计量，用于中间换算。</xs:documentation>
      </xs:annotation>
      <xs:simpleType>
        <xs:restriction base="xs:string">
          <xs:minLength value="0"/>
          <xs:maxLength value="80"/>
        </xs:restriction>
      </xs:simpleType>
    </xs:element>
    <xs:element name="Purchase_Order_Line_Quantity" nillable="false">
      <xs:annotation>
        <xs:documentation>采购订单行中按计量单位划分的采购订单行的数
        量。</xs:documentation>
      </xs:annotation>
      <xs:simpleType>
        <xs:restriction base="xs:decimal">
          <xs:totalDigits value="22"/>
          <xs:fractionDigits value="4"/>
        </xs:restriction>
      </xs:simpleType>
    </xs:element>
    <xs:element name="Order_Line_UOM_Code" nillable="true">
      <xs:annotation>
        <xs:documentation>采购订单行计量单位的编码。
      </xs:documentation>
    </xs:annotation>
    <xs:simpleType>
      <xs:restriction base="xs:string">
        <xs:minLength value="0"/>
        <xs:maxLength value="80"/>
      </xs:restriction>
    </xs:simpleType>
  </xs:element>
  <xs:element name="Tax_Exclude_Unit_Price" nillable="false">
    <xs:annotation>
      <xs:documentation>以原币表示的不包含税金的单价。
    </xs:documentation>
  </xs:annotation>
  <xs:simpleType>
    <xs:restriction base="xs:decimal">
      <xs:totalDigits value="22"/>
      <xs:fractionDigits value="8"/>
    </xs:restriction>
  </xs:simpleType>
</xs:element>

```



```

        </xs:restriction>
    </xs:simpleType>
</xs:element>
<xs:element name="Tax_Include_Unit_Price" nillable="false">
    <xs:annotation>
        <xs:documentation>以原币表示的包含税金的单价。
    </xs:documentation>
</xs:documentation>
    </xs:annotation>
<xs:simpleType>
    <xs:restriction base="xs:decimal">
        <xs:totalDigits value="22"/>
        <xs:fractionDigits value="8"/>
    </xs:restriction>
</xs:simpleType>
</xs:element>
<xs:element name="Tax_Exclude_Amount" nillable="false">
    <xs:annotation>
        <xs:documentation>以原币表示的不包含税金的总金额。
    </xs:documentation>
</xs:documentation>
    </xs:annotation>
<xs:simpleType>
    <xs:restriction base="xs:decimal">
        <xs:totalDigits value="22"/>
        <xs:fractionDigits value="4"/>
    </xs:restriction>
</xs:simpleType>
</xs:element>
<xs:element name="Tax_Include_Amount" nillable="false">
    <xs:annotation>
        <xs:documentation>以原币表示的包含税金的总金额。
    </xs:documentation>
</xs:documentation>
    </xs:annotation>
<xs:simpleType>
    <xs:restriction base="xs:decimal">
        <xs:totalDigits value="22"/>
        <xs:fractionDigits value="4"/>
    </xs:restriction>
</xs:simpleType>
</xs:element>
<xs:element name="Order_Line_Transaction_Amount" nillable="false">
    <xs:annotation>
        <xs:documentation>以交易货币记录的采购金额。
    </xs:documentation>
</xs:documentation>
    </xs:annotation>
<xs:simpleType>
    <xs:restriction base="xs:decimal">
        <xs:totalDigits value="22"/>
        <xs:fractionDigits value="4"/>
    </xs:restriction>

```

```

        </xs:simpleType>
    </xs:element>
    <xs:element name="Tax_Type_Code" nillable="true">
        <xs:annotation>
            <xs:documentation>用于指代该税项类型的编码,在文件中用作密钥或交叉索引。例如,“004”表示所得税、“005”表示关税、“006”表示增值税。</xs:documentation>
        </xs:annotation>
        <xs:simpleType>
            <xs:restriction base="xs:string">
                <xs:minLength value="0"/>
                <xs:maxLength value="25"/>
            </xs:restriction>
        </xs:simpleType>
    </xs:element>
    <xs:element name="Tax_Transaction_Amount" nillable="true">
        <xs:annotation>
            <xs:documentation>交易中包含的相应类型税项的金额。以交易货币记录。</xs:documentation>
        </xs:annotation>
        <xs:simpleType>
            <xs:restriction base="xs:decimal">
                <xs:totalDigits value="22"/>
                <xs:fractionDigits value="4"/>
            </xs:restriction>
        </xs:simpleType>
    </xs:element>
    <xs:element name="Product_ID" nillable="false">
        <xs:annotation>
            <xs:documentation>物料的唯一标识码。一般由计算机自动生成,用于系统内部进行数据关联。</xs:documentation>
        </xs:annotation>
        <xs:simpleType>
            <xs:restriction base="xs:string">
                <xs:minLength value="0"/>
                <xs:maxLength value="60"/>
            </xs:restriction>
        </xs:simpleType>
    </xs:element>
    <xs:element name="Purchase_Order_Details_Status" nillable="true">
        <xs:annotation>
            <xs:documentation>采购订单行的状态。描述订单明细行在执行过程中的变化,不同的状态将影响业务的执行和对业务的控制,例如,终止、冻结、关闭等。</xs:documentation>
        </xs:annotation>
        <xs:simpleType>
            <xs:restriction base="xs:string">
                <xs:minLength value="0"/>
                <xs:maxLength value="256"/>
            </xs:restriction>
        </xs:simpleType>
    </xs:element>

```

```

</xs:element>
  <xs:element name="Business_Segment_X" nillable="false">
    <xs:annotation>
      <xs:documentation>保留字段，应用于业务分部/结构。“X”表示在组
      织结构中的等级。用于替换“X”的每个数字都与唯一的相对等级相关联。例如，分部、部门、业务单
      元、采购组织、项目、法人实体。</xs:documentation>
    </xs:annotation>
    <xs:simpleType>
      <xs:restriction base="xs:string">
        <xs:minLength value="0"/>
        <xs:maxLength value="25"/>
      </xs:restriction>
    </xs:simpleType>
  </xs:element>
</xs:sequence>
</xs:complexType>
</xs:element>
<xs:element name="Purchase_Invoice">
  <xs:complexType>
    <xs:sequence>
      <xs:element name="Invoice_ID" nillable="false">
        <xs:annotation>
          <xs:documentation>发票的唯一标识符。通常由系统自动生成。
</xs:documentation>
        </xs:annotation>
        <xs:simpleType>
          <xs:restriction base="xs:string">
            <xs:minLength value="0"/>
            <xs:maxLength value="60"/>
          </xs:restriction>
        </xs:simpleType>
      </xs:element>
      <xs:element name="Invoice_Number" nillable="false">
        <xs:annotation>
          <xs:documentation>内部生成的发票的编号。该编号由人工输入或系统
          生成。</xs:documentation>
        </xs:annotation>
        <xs:simpleType>
          <xs:restriction base="xs:string">
            <xs:minLength value="0"/>
            <xs:maxLength value="80"/>
          </xs:restriction>
        </xs:simpleType>
      </xs:element>
      <xs:element name="Fiscal_Year" nillable="false">
        <xs:annotation>
          <xs:documentation>会计年度所覆盖的日期。年份应以四位数显示为
          “YYYY”，按照GB/T 7408—2005表示“YYYY-MM-DD”扩展格式的一部分。</xs:documentation>
        </xs:annotation>

```

```

        <xs:simpleType>
            <xs:restriction base="xs:string">
                <xs:length value="4" fixed="true"/>
            </xs:restriction>
        </xs:simpleType>
    </xs:element>
    <xs:element name="Accounting_Period" nillable="false">
        <xs:annotation>
            <xs:documentation>会计期间所覆盖的日期。例如，在任何日期开始至任何日期结束的期间内，W1-W53表示按周计算的期间，M1-M12表示按月计算的期间，Q1-Q4表示按季度计算的期间。</xs:documentation>
        </xs:annotation>
        <xs:simpleType>
            <xs:restriction base="xs:string">
                <xs:minLength value="0"/>
                <xs:maxLength value="15"/>
            </xs:restriction>
        </xs:simpleType>
    </xs:element>
    <xs:element name="Official_Invoice_Code" nillable="true">
        <xs:annotation>
            <xs:documentation>发票的唯一标识符。通常由税务机关系统生成。
</xs:documentation>
        </xs:annotation>
        <xs:simpleType>
            <xs:restriction base="xs:string">
                <xs:minLength value="0"/>
                <xs:maxLength value="80"/>
            </xs:restriction>
        </xs:simpleType>
    </xs:element>
    <xs:element name="Invoice_Type_Name" nillable="false">
        <xs:annotation>
            <xs:documentation>发票类型的名称。根据业务内容对单据分类。例如，增值税专用发票、普通发票或专业发票。</xs:documentation>
        </xs:annotation>
        <xs:simpleType>
            <xs:restriction base="xs:string">
                <xs:minLength value="0"/>
                <xs:maxLength value="60"/>
            </xs:restriction>
        </xs:simpleType>
    </xs:element>
    <xs:element name="Invoice_Base_Date" type="xs:date" nillable="false">
        <xs:annotation>
            <xs:documentation>发票基准日，可能与发票实际开票日不一致，是根据采购条款用于计算付款到期日的起始基准日。</xs:documentation>
        </xs:annotation>
    </xs:element>

```

```

    <xs:element name="Invoice_Due_Date" type = "xs:date" nillable="false">
      <xs:annotation>
        <xs:documentation>应向供应商付款的日期,应付款项的账龄通常根据
该日期计算。</xs:documentation>
      </xs:annotation>
    </xs:element>
    <xs:element name="Supplier_Account_ID" nillable="false">
      <xs:annotation>
        <xs:documentation>供应商的唯一标识符。一般由计算机自动生成,用
于系统内部进行数据关联。供应商是指向被审计单位销售商品或提供劳务的一方。</xs:documentation>
      </xs:annotation>
      <xs:simpleType>
        <xs:restriction base="xs:string">
          <xs:minLength value="0"/>
          <xs:maxLength value="60"/>
        </xs:restriction>
      </xs:simpleType>
    </xs:element>
    <xs:element name="Settlement_Organization_Code" nillable="true">
      <xs:annotation>
        <xs:documentation>结算组织的唯一编码(付款组织与收货组织可以不
同)。可以是采购组织,也可以是收货组织。</xs:documentation>
      </xs:annotation>
      <xs:simpleType>
        <xs:restriction base="xs:string">
          <xs:minLength value="0"/>
          <xs:maxLength value="25"/>
        </xs:restriction>
      </xs:simpleType>
    </xs:element>
    <xs:element name="Settlement_Method_Code" nillable="false">
      <xs:annotation>
        <xs:documentation>结算方式编码。可采用各种方式结算交易和进行转
账。例如,现金、票据、信用卡、汇款以及银行代收。</xs:documentation>
      </xs:annotation>
      <xs:simpleType>
        <xs:restriction base="xs:string">
          <xs:minLength value="0"/>
          <xs:maxLength value="80"/>
        </xs:restriction>
      </xs:simpleType>
    </xs:element>
    <xs:element name="Invoice_Transaction_Currency_Amount"
nillable="false">
      <xs:annotation>
        <xs:documentation>以交易原币记录的不含税采购金额。
</xs:documentation>
      </xs:annotation>
      <xs:simpleType>

```

```

        <xs:restriction base="xs:decimal">
            <xs:totalDigits value="22"/>
            <xs:fractionDigits value="4"/>
        </xs:restriction>
    </xs:simpleType>
</xs:element>
<xs:element name="Invoice_Transaction_Currency_Code" nillable="false">
    <xs:annotation>
        <xs:documentation>发票中出现的交易货币，按照ISO 4217规定的3字母代码表示。</xs:documentation>
    </xs:annotation>
    <xs:simpleType>
        <xs:restriction base="xs:string">
            <xs:length value="3" fixed="true"/>
        </xs:restriction>
    </xs:simpleType>
</xs:element>
<xs:element name="Payment_Term_Code" nillable="true">
    <xs:annotation>
        <xs:documentation>付款条件的编码。</xs:documentation>
    </xs:annotation>
    <xs:simpleType>
        <xs:restriction base="xs:string">
            <xs:minLength value="0"/>
            <xs:maxLength value="80"/>
        </xs:restriction>
    </xs:simpleType>
</xs:element>
<xs:element name="Terms_Discount_Percentage" nillable="true">
    <xs:annotation>
        <xs:documentation>如果在一定天数之前付款，供应商可以享受的折扣百分比。在平面文件中，条款表达一般表现为小数。例如，10%为0.10。</xs:documentation>
    </xs:annotation>
    <xs:simpleType>
        <xs:restriction base="xs:decimal">
            <xs:totalDigits value="5"/>
            <xs:fractionDigits value="4"/>
        </xs:restriction>
    </xs:simpleType>
</xs:element>
<xs:element name="Terms_Discount_Days" nillable="true">
    <xs:annotation>
        <xs:documentation>自开具发票之日起供应商能够使用折扣的天数。数值取整，不留小数。例如，10天以10表示。</xs:documentation>
    </xs:annotation>
    <xs:simpleType>
        <xs:restriction base="xs:decimal">
            <xs:totalDigits value="6"/>
            <xs:fractionDigits value="0"/>

```

```

        </xs:restriction>
    </xs:simpleType>
</xs:element>
<xs:element name="Terms_Due_Days" nillable="true">
    <xs:annotation>
        <xs:documentation>发票到期之前允许履行义务的默认天数。
    </xs:documentation>
</xs:documentation>
    </xs:annotation>
<xs:simpleType>
    <xs:restriction base="xs:decimal">
        <xs:totalDigits value="6"/>
        <xs:fractionDigits value="0"/>
    </xs:restriction>
</xs:simpleType>
</xs:element>
<xs:element name="Created_User_ID" nillable="false">
    <xs:annotation>
        <xs:documentation>唯一制单人的标识符。一般由计算机自动生成，用于系统内部进行数据关联。
    </xs:documentation>
    </xs:annotation>
<xs:simpleType>
    <xs:restriction base="xs:string">
        <xs:minLength value="0"/>
        <xs:maxLength value="25"/>
    </xs:restriction>
</xs:simpleType>
</xs:element>
<xs:element name="Created_Date" type = "xs:date" nillable="true">
    <xs:annotation>
        <xs:documentation>订单记录录入系统的日期。如果可能，应采用系统生成的日期（而非用户输入的日期）。有时也被称为创建日期，按照GB/T 7408—2005表示。
    </xs:documentation>
    </xs:annotation>
</xs:element>
<xs:element name="Created_Time" type = "xs:time" nillable="true">
    <xs:annotation>
        <xs:documentation>交易记录在系统中创建的时间。
    </xs:documentation>
</xs:documentation>
    </xs:annotation>
</xs:element>
<xs:element name="Approved_User_ID" nillable="true">
    <xs:annotation>
        <xs:documentation>审核收到发票人员的唯一标识符。通常由系统自动生成。
    </xs:documentation>
    </xs:annotation>
<xs:simpleType>
    <xs:restriction base="xs:string">
        <xs:minLength value="0"/>
        <xs:maxLength value="25"/>

```

```

        </xs:restriction>
      </xs:simpleType>
    </xs:element>
    <xs:element name="Approved_Date" type = "xs:date" nillable="true">
      <xs:annotation>
        <xs:documentation>审核收到发票的日期。该日期是系统生成的日期，
而不是用户创建的日期。</xs:documentation>
      </xs:annotation>
    </xs:element>
    <xs:element name="Approved_Time" type = "xs:time" nillable="true">
      <xs:annotation>
        <xs:documentation>审核收到发票的时间。</xs:documentation>
      </xs:annotation>
    </xs:element>
    <xs:element name="Last_Modified_User_ID" nillable="true">
      <xs:annotation>
        <xs:documentation>最后一次修改收到发票有关信息人员的唯一标识
符。通常由系统自动生成。</xs:documentation>
      </xs:annotation>
      <xs:simpleType>
        <xs:restriction base="xs:string">
          <xs:minLength value="0"/>
          <xs:maxLength value="25"/>
        </xs:restriction>
      </xs:simpleType>
    </xs:element>
    <xs:element name="Last_Modified_Date" type = "xs:date" nillable="true">
      <xs:annotation>
        <xs:documentation>最后一次修改收到发票有关信息的日期。该日期是
系统生成的日期，而不是用户创建的日期。</xs:documentation>
      </xs:annotation>
    </xs:element>
    <xs:element name="Last_Modified_Time" type = "xs:time" nillable="true">
      <xs:annotation>
        <xs:documentation>最后一次修改收到发票有关信息的时间。
</xs:documentation>
      </xs:annotation>
    </xs:element>
    <xs:element name="Grouping_Code" nillable="true">
      <xs:annotation>
        <xs:documentation>对同一批序列的发票分组。例如，在某些ERP系
统中存在的发票分组。</xs:documentation>
      </xs:annotation>
      <xs:simpleType>
        <xs:restriction base="xs:string">
          <xs:minLength value="0"/>
          <xs:maxLength value="80"/>
        </xs:restriction>
      </xs:simpleType>
    </xs:element>
  </xs:complexType>
</xs:element>

```



```

</xs:element>
<xs:element name="Tax_Type_Code" nillable="false">
  <xs:annotation>
    <xs:documentation>用于指代该税项类型的编码,在文件中用作密钥或
交叉索引。例如,“004”表示所得税、“005”表示关税、“006”表示增值税。</xs:documentation>
  </xs:annotation>
  <xs:simpleType>
    <xs:restriction base="xs:string">
      <xs:minLength value="0"/>
      <xs:maxLength value="25"/>
    </xs:restriction>
  </xs:simpleType>
</xs:element>
<xs:element name="Tax_Transaction_Amount" nillable="false">
  <xs:annotation>
    <xs:documentation>交易中包含的相应类型税项的金额。以交易货币记
录。</xs:documentation>
  </xs:annotation>
  <xs:simpleType>
    <xs:restriction base="xs:decimal">
      <xs:totalDigits value="22"/>
      <xs:fractionDigits value="4"/>
    </xs:restriction>
  </xs:simpleType>
</xs:element>
<xs:element name="Purchase_Invoice_Status" nillable="true">
  <xs:annotation>
    <xs:documentation>已收到发票的状态。例如,新建、保存、提交、批
准、冻结等。</xs:documentation>
  </xs:annotation>
  <xs:simpleType>
    <xs:restriction base="xs:string">
      <xs:minLength value="0"/>
      <xs:maxLength value="256"/>
    </xs:restriction>
  </xs:simpleType>
</xs:element>
<xs:element name="Remarks" nillable="true">
  <xs:annotation>
    <xs:documentation>单据的备注信息。</xs:documentation>
  </xs:annotation>
  <xs:simpleType>
    <xs:restriction base="xs:string">
      <xs:minLength value="0"/>
      <xs:maxLength value="500"/>
    </xs:restriction>
  </xs:simpleType>
</xs:element>
<xs:element name="Business_Segment_X" nillable="false">

```

```

        <xs:annotation>
            <xs:documentation>保留字段，应用于业务分部/结构。“X”表示在组
            织结构中的等级。用于替换“X”的每个数字都与唯一的相对等级相关联。例如，分部、部门、业务单
            元、采购组织、项目、法人实体。</xs:documentation>
        </xs:annotation>
        <xs:simpleType>
            <xs:restriction base="xs:string">
                <xs:minLength value="0"/>
                <xs:maxLength value="25"/>
            </xs:restriction>
        </xs:simpleType>
    </xs:element>
</xs:sequence>
</xs:complexType>
</xs:element>
<xs:element name="Purchase_Invoice_Details">
    <xs:complexType>
        <xs:sequence>
            <xs:element name="Invoice_ID" nillable="false">
                <xs:annotation>
                    <xs:documentation>发票的唯一标识符。通常由系统自动生成。
                </xs:documentation>
            </xs:element>
            <xs:element name="Invoice_Line_ID" nillable="false">
                <xs:annotation>
                    <xs:documentation>发票行的唯一标识符。通常由系统自动生成。
                </xs:documentation>
            </xs:element>
            <xs:element name="Invoice_Line_Number" nillable="true">
                <xs:annotation>
                    <xs:documentation>内部生成的发票行的编号。该编号由人工输入或系
                    统生成。</xs:documentation>
                </xs:annotation>
                <xs:simpleType>
                    <xs:restriction base="xs:string">

```

```

        <xs:minLength value="0"/>
        <xs:maxLength value="10"/>
    </xs:restriction>
</xs:simpleType>
</xs:element>
<xs:element name="Purchase_Order_ID" nillable="false">
    <xs:annotation>
        <xs:documentation>采购订单的唯一标识符。通常由系统自动生成。
</xs:documentation>
    </xs:annotation>
    <xs:simpleType>
        <xs:restriction base="xs:string">
            <xs:minLength value="0"/>
            <xs:maxLength value="60"/>
        </xs:restriction>
    </xs:simpleType>
</xs:element>
<xs:element name="Purchase_Order_Line_ID" nillable="false">
    <xs:annotation>
        <xs:documentation>采购订单行的唯一标识符。通常由系统自动生成。
</xs:documentation>
    </xs:annotation>
    <xs:simpleType>
        <xs:restriction base="xs:string">
            <xs:minLength value="0"/>
            <xs:maxLength value="60"/>
        </xs:restriction>
    </xs:simpleType>
</xs:element>
<xs:element name="Product_ID" nillable="false">
    <xs:annotation>
        <xs:documentation>物料的唯一标识码。一般由计算机自动生成，用于
系统内部进行数据关联。</xs:documentation>
    </xs:annotation>
    <xs:simpleType>
        <xs:restriction base="xs:string">
            <xs:minLength value="0"/>
            <xs:maxLength value="60"/>
        </xs:restriction>
    </xs:simpleType>
</xs:element>
<xs:element name="Invoice_Quantity" nillable="false">
    <xs:annotation>
        <xs:documentation>发票行中按计量单位划分的采购商品的数量。
</xs:documentation>
    </xs:annotation>
    <xs:simpleType>
        <xs:restriction base="xs:decimal">
            <xs:totalDigits value="22"/>

```

```

        <xs:fractionDigits value="4"/>
    </xs:restriction>
</xs:simpleType>
</xs:element>
<xs:element name="Purchase_UOM_Code" nillable="false">
    <xs:annotation>
        <xs:documentation>采购物料的计量单位编码。</xs:documentation>
    </xs:annotation>
    <xs:simpleType>
        <xs:restriction base="xs:string">
            <xs:minLength value="0"/>
            <xs:maxLength value="80"/>
        </xs:restriction>
    </xs:simpleType>
</xs:element>
<xs:element name="Basic_UOM_Quantity" nillable="false">
    <xs:annotation>
        <xs:documentation>基本计量单位的数量。</xs:documentation>
    </xs:annotation>
    <xs:simpleType>
        <xs:restriction base="xs:decimal">
            <xs:totalDigits value="22"/>
            <xs:fractionDigits value="4"/>
        </xs:restriction>
    </xs:simpleType>
</xs:element>
<xs:element name="Basic_UOM_Code" nillable="false">
    <xs:annotation>
        <xs:documentation>物料基本计量单位的唯一标识码。一般由计算机自
        动生成，用于系统内部进行数据关联。例如，金属型材以“支”或“米”计量，但是通常以“千克”作为
        基本计量，用于中间换算。</xs:documentation>
    </xs:annotation>
    <xs:simpleType>
        <xs:restriction base="xs:string">
            <xs:minLength value="0"/>
            <xs:maxLength value="80"/>
        </xs:restriction>
    </xs:simpleType>
</xs:element>
<xs:element name="Terms_Discount_Percentage" nillable="true">
    <xs:annotation>
        <xs:documentation>如果在一定天数之前付款，供应商可以享受的折扣
        百分比。在平面文件中，条款表达一般表现为小数。例如，10%为0.10。</xs:documentation>
    </xs:annotation>
    <xs:simpleType>
        <xs:restriction base="xs:decimal">
            <xs:totalDigits value="5"/>
            <xs:fractionDigits value="4"/>
        </xs:restriction>
    </xs:simpleType>
</xs:element>

```

```

        </xs:simpleType>
    </xs:element>
    <xs:element name="Terms_Discount_Days" nillable="true">
        <xs:annotation>
            <xs:documentation>自开具发票之日起供应商能够使用折扣的天数。数值取整，不留小数。例如，10天以10表示。</xs:documentation>
        </xs:annotation>
        <xs:simpleType>
            <xs:restriction base="xs:decimal">
                <xs:totalDigits value="6"/>
                <xs:fractionDigits value="0"/>
            </xs:restriction>
        </xs:simpleType>
    </xs:element>
    <xs:element name="Tax_Exclude_Unit_Price" nillable="false">
        <xs:annotation>
            <xs:documentation>以原币表示的不含税金的单价。
</xs:documentation>
        </xs:annotation>
        <xs:simpleType>
            <xs:restriction base="xs:decimal">
                <xs:totalDigits value="22"/>
                <xs:fractionDigits value="8"/>
            </xs:restriction>
        </xs:simpleType>
    </xs:element>
    <xs:element name="Tax_Include_Unit_Price" nillable="false">
        <xs:annotation>
            <xs:documentation>以原币表示的含税金的单价。
</xs:documentation>
        </xs:annotation>
        <xs:simpleType>
            <xs:restriction base="xs:decimal">
                <xs:totalDigits value="22"/>
                <xs:fractionDigits value="8"/>
            </xs:restriction>
        </xs:simpleType>
    </xs:element>
    <xs:element name="Tax_Exclude_Amount" nillable="false">
        <xs:annotation>
            <xs:documentation>以原币表示的不含税金的总金额。
</xs:documentation>
        </xs:annotation>
        <xs:simpleType>
            <xs:restriction base="xs:decimal">
                <xs:totalDigits value="22"/>
                <xs:fractionDigits value="4"/>
            </xs:restriction>
        </xs:simpleType>
    </xs:element>

```

```

</xs:element>
<xs:element name="Tax_Include_Amount" nillable="false">
  <xs:annotation>
    <xs:documentation>以原币表示的包含税金的总金额。
</xs:documentation>
  </xs:annotation>
  <xs:simpleType>
    <xs:restriction base="xs:decimal">
      <xs:totalDigits value="22"/>
      <xs:fractionDigits value="4"/>
    </xs:restriction>
  </xs:simpleType>
</xs:element>
<xs:element name="Invoice_Line_TRX_Amount" nillable="false">
  <xs:annotation>
    <xs:documentation>发票行中记录的货币金额。</xs:documentation>
  </xs:annotation>
  <xs:simpleType>
    <xs:restriction base="xs:decimal">
      <xs:totalDigits value="22"/>
      <xs:fractionDigits value="4"/>
    </xs:restriction>
  </xs:simpleType>
</xs:element>
<xs:element name="Grouping_Code" nillable="true">
  <xs:annotation>
    <xs:documentation>对同一批次序列的发票分组。例如，在某些ERP系
统中存在的发票分组。</xs:documentation>
  </xs:annotation>
  <xs:simpleType>
    <xs:restriction base="xs:string">
      <xs:minLength value="0"/>
      <xs:maxLength value="80"/>
    </xs:restriction>
  </xs:simpleType>
</xs:element>
<xs:element name="Tax_Type_Code" nillable="false">
  <xs:annotation>
    <xs:documentation>用于指代该税项类型的编码，在文件中用作密钥或
交叉索引。例如，“004”表示所得税，“005”表示关税，“006”表示增值税。</xs:documentation>
  </xs:annotation>
  <xs:simpleType>
    <xs:restriction base="xs:string">
      <xs:minLength value="0"/>
      <xs:maxLength value="25"/>
    </xs:restriction>
  </xs:simpleType>
</xs:element>
<xs:element name="Tax_Transaction_Amount" nillable="false">

```

```

        <xs:annotation>
            <xs:documentation>交易中包含的相应类型税项的金额。以交易货币记
录。</xs:documentation>
        </xs:annotation>
    </xs:simpleType>
    <xs:restriction base="xs:decimal">
        <xs:totalDigits value="22"/>
        <xs:fractionDigits value="4"/>
    </xs:restriction>
</xs:simpleType>
</xs:element>
<xs:element name="Tax_Percentage" nillable="true">
    <xs:annotation>
        <xs:documentation>税项类型所对应的税率，用百分比表示。
    </xs:documentation>
    </xs:annotation>
    <xs:simpleType>
        <xs:restriction base="xs:decimal">
            <xs:totalDigits value="30"/>
            <xs:fractionDigits value="10"/>
        </xs:restriction>
    </xs:simpleType>
</xs:element>
<xs:element name="GL_Line_Debit_Account_Number" nillable="true">
    <xs:annotation>
        <xs:documentation>总账借方方向涉及交易的编号。
    </xs:documentation>
    </xs:annotation>
    <xs:simpleType>
        <xs:restriction base="xs:string">
            <xs:minLength value="0"/>
            <xs:maxLength value="60"/>
        </xs:restriction>
    </xs:simpleType>
</xs:element>
<xs:element name="GL_Line_Credit_Account_Number" nillable="true">
    <xs:annotation>
        <xs:documentation>总账贷方方向涉及交易的编号。
    </xs:documentation>
    </xs:annotation>
    <xs:simpleType>
        <xs:restriction base="xs:string">
            <xs:minLength value="0"/>
            <xs:maxLength value="60"/>
        </xs:restriction>
    </xs:simpleType>
</xs:element>
<xs:element name="GL_Tax_Debit_Account_Number" nillable="true">
    <xs:annotation>

```

```

        <xs:documentation>总账借方方向涉及税项的编号。
</xs:documentation>
    </xs:annotation>
    <xs:simpleType>
        <xs:restriction base="xs:string">
            <xs:minLength value="0"/>
            <xs:maxLength value="60"/>
        </xs:restriction>
    </xs:simpleType>
</xs:element>
<xs:element name="GL_Tax_Credit_Account_Number" nillable="true">
    <xs:annotation>
        <xs:documentation>总账贷方方向涉及税项的编号。
</xs:documentation>
    </xs:annotation>
    <xs:simpleType>
        <xs:restriction base="xs:string">
            <xs:minLength value="0"/>
            <xs:maxLength value="60"/>
        </xs:restriction>
    </xs:simpleType>
</xs:element>
<xs:element name="Business_Segment_X" nillable="false">
    <xs:annotation>
        <xs:documentation>保留字段，应用于业务分部/结构。“X”表示在组
        织结构中的等级。用于替换“X”的每个数字都与唯一的相对等级相关联。例如，分部、部门、业务单
        元，采购组织、项目、法人实体。</xs:documentation>
    </xs:annotation>
    <xs:simpleType>
        <xs:restriction base="xs:string">
            <xs:minLength value="0"/>
            <xs:maxLength value="25"/>
        </xs:restriction>
    </xs:simpleType>
</xs:element>
</xs:sequence>
</xs:complexType>
</xs:element>
<xs:element name="Purchase_Materials_Received">
    <xs:complexType>
        <xs:sequence>
            <xs:element name="Receipt_ID" nillable="false">
                <xs:annotation>
                    <xs:documentation>入库单的唯一标识符。一般由计算机自动生成，用
                    于系统内部进行数据关联。</xs:documentation>
                </xs:annotation>
                <xs:simpleType>
                    <xs:restriction base="xs:string">
                        <xs:minLength value="0"/>
                    </xs:restriction>
                </xs:simpleType>
            </xs:element>
        </xs:sequence>
    </xs:complexType>
</xs:element>

```



```

        <xs:maxLength value="100"/>
    </xs:restriction>
</xs:simpleType>
</xs:element>
<xs:element name="Receipt_Number" nillable="false">
    <xs:annotation>
        <xs:documentation>入库单编号。该编号由人工输入或系统生成。
</xs:documentation>
    </xs:annotation>
    <xs:simpleType>
        <xs:restriction base="xs:string">
            <xs:minLength value="0"/>
            <xs:maxLength value="100"/>
        </xs:restriction>
    </xs:simpleType>
</xs:element>
<xs:element name="Fiscal_Year" nillable="false">
    <xs:annotation>
        <xs:documentation>会计年度所覆盖的日期。年份应以四位数显示为
“YYYY”，按照GB/T 7408—2005表示“YYYY-MM-DD”扩展格式的一部分。</xs:documentation>
    </xs:annotation>
    <xs:simpleType>
        <xs:restriction base="xs:string">
            <xs:length value="4" fixed="true"/>
        </xs:restriction>
    </xs:simpleType>
</xs:element>
<xs:element name="Accounting_Period" nillable="false">
    <xs:annotation>
        <xs:documentation>会计期间所覆盖的日期。例如，在任何日期开始至
任何日期结束的期间内，W1-W53表示按周计算的期间，M1-M12表示按月计算的期间，Q1-Q4表示按季度
计算的期间。</xs:documentation>
    </xs:annotation>
    <xs:simpleType>
        <xs:restriction base="xs:string">
            <xs:minLength value="0"/>
            <xs:maxLength value="15"/>
        </xs:restriction>
    </xs:simpleType>
</xs:element>
<xs:element name="Receipt_Organization_Code" nillable="false">
    <xs:annotation>
        <xs:documentation>接收物料组织的唯一编码(收货组织与结算组织可
以不同)。接收物料的组织可能是仓库或行政组织。</xs:documentation>
    </xs:annotation>
    <xs:simpleType>
        <xs:restriction base="xs:string">
            <xs:minLength value="0"/>
            <xs:maxLength value="25"/>

```

```

        </xs:restriction>
    </xs:simpleType>
</xs:element>
<xs:element name="Receipt_Date" type = "xs:date" nillable="false">
    <xs:annotation>
        <xs:documentation>入库日期（接收日期）。</xs:documentation>
    </xs:annotation>
</xs:element>
<xs:element name="Receipt_Reference_Number" nillable="false">
    <xs:annotation>
        <xs:documentation>装运单据的引用号码,通常是公司的单据引用号或
物流公司正本运单号。</xs:documentation>
    </xs:annotation>
    <xs:simpleType>
        <xs:restriction base="xs:string">
            <xs:minLength value="0"/>
            <xs:maxLength value="100"/>
        </xs:restriction>
    </xs:simpleType>
</xs:element>
<xs:element name="Receipt_Transaction_Amount" nillable="true">
    <xs:annotation>
        <xs:documentation>与采购订单关联的入库单据的货币金额,以结算货
币记录。</xs:documentation>
    </xs:annotation>
    <xs:simpleType>
        <xs:restriction base="xs:decimal">
            <xs:totalDigits value="22"/>
            <xs:fractionDigits value="4"/>
        </xs:restriction>
    </xs:simpleType>
</xs:element>
<xs:element name="Receipt_Transaction_Currency_Code" nillable="true">
    <xs:annotation>
        <xs:documentation>入库单中出现的交易货币,按照ISO 4217规定的3
字母代码表示。</xs:documentation>
    </xs:annotation>
    <xs:simpleType>
        <xs:restriction base="xs:string">
            <xs:length value="3" fixed="true"/>
        </xs:restriction>
    </xs:simpleType>
</xs:element>
<xs:element name="Shipping_Method" nillable="true">
    <xs:annotation>
        <xs:documentation>入库单上运输工具的名称。例如,飞机、火车、货
车、手递等。</xs:documentation>
    </xs:annotation>
    <xs:simpleType>

```

```

        <xs:restriction base="xs:string">
            <xs:minLength value="0"/>
            <xs:maxLength value="60"/>
        </xs:restriction>
    </xs:simpleType>
</xs:element>
<xs:element name="Shipper" nillable="true">
    <xs:annotation>
        <xs:documentation>负责运输的组织或个人名称。例如，EMS、UPS等。
</xs:documentation>
    </xs:annotation>
    <xs:simpleType>
        <xs:restriction base="xs:string">
            <xs:minLength value="0"/>
            <xs:maxLength value="100"/>
        </xs:restriction>
    </xs:simpleType>
</xs:element>
<xs:element name="Adjustment_Indicator" nillable="true">
    <xs:annotation>
        <xs:documentation>如果是原始装运交易记录，则用0表示，如果有调整的，则用1表示。
</xs:documentation>
    </xs:annotation>
    <xs:simpleType>
        <xs:restriction base="xs:string">
            <xs:length value="1" fixed="true"/>
        </xs:restriction>
    </xs:simpleType>
</xs:element>
<xs:element name="Adjustment_Description" nillable="true">
    <xs:annotation>
        <xs:documentation>如需调整入库信息，应注明调整原因。
</xs:documentation>
    </xs:annotation>
    <xs:simpleType>
        <xs:restriction base="xs:string">
            <xs:minLength value="0"/>
            <xs:maxLength value="1000"/>
        </xs:restriction>
    </xs:simpleType>
</xs:element>
<xs:element name="Supplier_Account_ID" nillable="false">
    <xs:annotation>
        <xs:documentation>供应商的唯一标识符。一般由计算机自动生成，用于系统内部进行数据关联。供应商是指向被审计单位销售商品或提供劳务的一方。
</xs:documentation>
    </xs:annotation>
    <xs:simpleType>
        <xs:restriction base="xs:string">
            <xs:minLength value="0"/>

```

```

        <xs:maxLength value="60"/>
      </xs:restriction>
    </xs:simpleType>
  </xs:element>
  <xs:element name="Purchase_Order_ID" nillable="false">
    <xs:annotation>
      <xs:documentation>采购订单的唯一标识符。通常由系统自动生成。
</xs:documentation>
    </xs:annotation>
    <xs:simpleType>
      <xs:restriction base="xs:string">
        <xs:minLength value="0"/>
        <xs:maxLength value="60"/>
      </xs:restriction>
    </xs:simpleType>
  </xs:element>
  <xs:element name="Created_User_ID" nillable="false">
    <xs:annotation>
      <xs:documentation>唯一制单人的标识符。一般由计算机自动生成，用
于系统内部进行数据关联。</xs:documentation>
    </xs:annotation>
    <xs:simpleType>
      <xs:restriction base="xs:string">
        <xs:minLength value="0"/>
        <xs:maxLength value="25"/>
      </xs:restriction>
    </xs:simpleType>
  </xs:element>
  <xs:element name="Created_Date" type = "xs:date" nillable="true">
    <xs:annotation>
      <xs:documentation>订单记录录入系统的日期。如果可能，应采用系统
生成的日期（而非用户输入的日期）。有时也被称为创建日期，按照GB/T 7408—2005表示。
</xs:documentation>
    </xs:annotation>
  </xs:element>
  <xs:element name="Created_Time" type = "xs:time" nillable="true">
    <xs:annotation>
      <xs:documentation>交易记录在系统中创建的时间。
</xs:documentation>
    </xs:annotation>
  </xs:element>
  <xs:element name="Approved_User_ID" nillable="true">
    <xs:annotation>
      <xs:documentation>审核入库单人员的唯一标识符。通常由系统自动生
成。</xs:documentation>
    </xs:annotation>
    <xs:simpleType>
      <xs:restriction base="xs:string">
        <xs:minLength value="0"/>

```

```

        <xs:maxLength value="25"/>
    </xs:restriction>
</xs:simpleType>
</xs:element>
<xs:element name="Approved_Date" type = "xs:date" nillable="true">
    <xs:annotation>
        <xs:documentation>审核入库单的日期。该日期是系统生成的日期，而
不是用户创建的日期。</xs:documentation>
    </xs:annotation>
</xs:element>
<xs:element name="Approved_Time" type = "xs:time" nillable="true">
    <xs:annotation>
        <xs:documentation>审核入库单的时间。</xs:documentation>
    </xs:annotation>
</xs:element>
<xs:element name="Last_Modified_User_ID" nillable="true">
    <xs:annotation>
        <xs:documentation>最后一次修改入库单人员的唯一标识符。通常由系
统自动生成。</xs:documentation>
    </xs:annotation>
    <xs:simpleType>
        <xs:restriction base="xs:string">
            <xs:minLength value="0"/>
            <xs:maxLength value="25"/>
        </xs:restriction>
    </xs:simpleType>
</xs:element>
<xs:element name="Last_Modified_Date" type = "xs:date" nillable="true">
    <xs:annotation>
        <xs:documentation>最后一次修改入库单的日期。该日期是系统生成的
日期，而不是用户创建的日期。</xs:documentation>
    </xs:annotation>
</xs:element>
<xs:element name="Last_Modified_Time" type = "xs:time" nillable="true">
    <xs:annotation>
        <xs:documentation>最后一次修改入库单的时间。
</xs:documentation>
</xs:annotation>
</xs:element>
<xs:element name="Business_Segment_X" nillable="false">
    <xs:annotation>
        <xs:documentation>保留字段，应用于业务分部/结构。“X”表示在组
织结构中的等级。用于替换“X”的每个数字都与唯一的相对等级相关联。例如，分部、部门、业务单
元、采购组织、项目、法人实体。</xs:documentation>
    </xs:annotation>
    <xs:simpleType>
        <xs:restriction base="xs:string">
            <xs:minLength value="0"/>
            <xs:maxLength value="25"/>

```

```

        </xs:restriction>
      </xs:simpleType>
    </xs:element>
  </xs:sequence>
</xs:complexType>
</xs:element>
<xs:element name="Purchase_Materials_Received_Details">
  <xs:complexType>
    <xs:sequence>
      <xs:element name="Receipt_ID" nillable="false">
        <xs:annotation>
          <xs:documentation>入库单的唯一标识符。一般由计算机自动生成，用于系统内部进行数据关联。</xs:documentation>
        </xs:annotation>
        <xs:simpleType>
          <xs:restriction base="xs:string">
            <xs:minLength value="0"/>
            <xs:maxLength value="100"/>
          </xs:restriction>
        </xs:simpleType>
      </xs:element>
      <xs:element name="Receipt_Line_ID" nillable="false">
        <xs:annotation>
          <xs:documentation>入库单行的唯一标识符。通常由系统自动生成。
</xs:documentation>
        </xs:annotation>
        <xs:simpleType>
          <xs:restriction base="xs:string">
            <xs:minLength value="0"/>
            <xs:maxLength value="100"/>
          </xs:restriction>
        </xs:simpleType>
      </xs:element>
      <xs:element name="Receipt_Line_Number" nillable="false">
        <xs:annotation>
          <xs:documentation>入库单据行编号。该编号由人工输入或系统生成。
</xs:documentation>
        </xs:annotation>
        <xs:simpleType>
          <xs:restriction base="xs:string">
            <xs:minLength value="0"/>
            <xs:maxLength value="100"/>
          </xs:restriction>
        </xs:simpleType>
      </xs:element>
      <xs:element name="Product_ID" nillable="false">
        <xs:annotation>
          <xs:documentation>物料的唯一标识码。一般由计算机自动生成，用于系统内部进行数据关联。</xs:documentation>

```

```

        </xs:annotation>
        <xs:simpleType>
            <xs:restriction base="xs:string">
                <xs:minLength value="0"/>
                <xs:maxLength value="60"/>
            </xs:restriction>
        </xs:simpleType>
    </xs:element>
    <xs:element name="Receipt_Quantity" nillable="false">
        <xs:annotation>
            <xs:documentation>入库单中按计量单位划分的采购商品的数量。
        </xs:documentation>
    </xs:element>
    <xs:element name="Receipt_UOM_Code" nillable="false">
        <xs:annotation>
            <xs:documentation>入库单所记录的计量单位的编码。
        </xs:documentation>
    </xs:element>
    <xs:element name="Receipt_Unit_Price" nillable="true">
        <xs:annotation>
            <xs:documentation>所收到商品的单位价格。
        </xs:documentation>
    </xs:element>
    <xs:element name="Receipt_Line_Transaction_Amount" nillable="true">
        <xs:annotation>
            <xs:documentation>以交易货币记录的采购金额。
        </xs:documentation>
    </xs:element>

```

```

        <xs:restriction base="xs:decimal">
            <xs:totalDigits value="22"/>
            <xs:fractionDigits value="4"/>
        </xs:restriction>
    </xs:simpleType>
</xs:element>
<xs:element name="Purchase_Order_Line_ID" nillable="false">
    <xs:annotation>
        <xs:documentation>采购订单行的唯一标识符。通常由系统自动生成。
    </xs:documentation>
    </xs:annotation>
    <xs:simpleType>
        <xs:restriction base="xs:string">
            <xs:minLength value="0"/>
            <xs:maxLength value="60"/>
        </xs:restriction>
    </xs:simpleType>
</xs:element>
<xs:element name="Purchase_Order_Line_Quantity" nillable="true">
    <xs:annotation>
        <xs:documentation>采购订单行中按计量单位划分的采购订单行的数
量。 </xs:documentation>
    </xs:annotation>
    <xs:simpleType>
        <xs:restriction base="xs:decimal">
            <xs:totalDigits value="22"/>
            <xs:fractionDigits value="4"/>
        </xs:restriction>
    </xs:simpleType>
</xs:element>
<xs:element name="Order_Line_UOM_Code" nillable="true">
    <xs:annotation>
        <xs:documentation>采购订单行计量单位的编码。
    </xs:documentation>
    </xs:annotation>
    <xs:simpleType>
        <xs:restriction base="xs:string">
            <xs:minLength value="0"/>
            <xs:maxLength value="80"/>
        </xs:restriction>
    </xs:simpleType>
</xs:element>
<xs:element name="Order_Line_Unit_Price" nillable="true">
    <xs:annotation>
        <xs:documentation>采购订单行单价。如果没有采购订单，可以为空。
    </xs:documentation>
    </xs:annotation>
    <xs:simpleType>
        <xs:restriction base="xs:decimal">

```



```

        <xs:totalDigits value="22"/>
        <xs:fractionDigits value="8"/>
    </xs:restriction>
</xs:simpleType>
</xs:element>
<xs:element name="Order_Line_Transaction_Amount" nillable="true">
    <xs:annotation>
        <xs:documentation>以交易货币记录的采购金额。
</xs:documentation>
    </xs:annotation>
</xs:element>
<xs:element name="Business_Segment_X" nillable="false">
    <xs:annotation>
        <xs:documentation>保留字段，应用于业务分部/结构。“X”表示在组
织结构中的等级。用于替换“X”的每个数字都与唯一的相对等级相关联。例如，分部、部门、业务单
元、采购组织、项目、法人实体。</xs:documentation>
    </xs:annotation>
</xs:element>
<xs:element name="Purchase_VAT">
    <xs:annotation>
        <xs:documentation>增值税发票的种类。包括专用发票、普通发票。
</xs:documentation>
    </xs:annotation>
</xs:element>
<xs:element name="Invoice_Code" nillable="false">
    <xs:annotation>
        <xs:documentation>
    </xs:annotation>
</xs:element>

```

```

    <xs:annotation>
      <xs:documentation>发票的标识符，通常位于发票的左上方。
</xs:documentation>
    </xs:annotation>
    <xs:simpleType>
      <xs:restriction base="xs:string">
        <xs:minLength value="0"/>
        <xs:maxLength value="80"/>
      </xs:restriction>
    </xs:simpleType>
  </xs:element>
  <xs:element name="Invoice_Number" nillable="false">
    <xs:annotation>
      <xs:documentation>内部生成的发票的编号。该编号由人工输入或系统
生成。</xs:documentation>
    </xs:annotation>
    <xs:simpleType>
      <xs:restriction base="xs:string">
        <xs:minLength value="0"/>
        <xs:maxLength value="80"/>
      </xs:restriction>
    </xs:simpleType>
  </xs:element>
  <xs:element name="Invoice_Line_Number" nillable="false">
    <xs:annotation>
      <xs:documentation>内部生成的发票行的编号。该编号由人工输入或系
统生成。</xs:documentation>
    </xs:annotation>
    <xs:simpleType>
      <xs:restriction base="xs:string">
        <xs:minLength value="0"/>
        <xs:maxLength value="10"/>
      </xs:restriction>
    </xs:simpleType>
  </xs:element>
  <xs:element name="Sellers_Name" nillable="false">
    <xs:annotation>
      <xs:documentation>销售方的企业名称。</xs:documentation>
    </xs:annotation>
    <xs:simpleType>
      <xs:restriction base="xs:string">
        <xs:minLength value="0"/>
        <xs:maxLength value="60"/>
      </xs:restriction>
    </xs:simpleType>
  </xs:element>
  <xs:element name="Sellers_VAT_Number" nillable="false">
    <xs:annotation>
      <xs:documentation>销售方的纳税识别号。</xs:documentation>

```

```

</xs:annotation>
  <xs:simpleType>
    <xs:restriction base="xs:string">
      <xs:minLength value="0"/>
      <xs:maxLength value="60"/>
    </xs:restriction>
  </xs:simpleType>
</xs:element>
<xs:element name="Sellers_Bank_Account_Number" nillable="false">
  <xs:annotation>
    <xs:documentation>销售方的银行账号。</xs:documentation>
  </xs:annotation>
  <xs:simpleType>
    <xs:restriction base="xs:string">
      <xs:minLength value="0"/>
      <xs:maxLength value="60"/>
    </xs:restriction>
  </xs:simpleType>
</xs:element>
<xs:element name="Sellers_Address_And_Telephone_Number"
nillable="false">
  <xs:annotation>
    <xs:documentation>销售方的注册地址、电话。</xs:documentation>
  </xs:annotation>
  <xs:simpleType>
    <xs:restriction base="xs:string">
      <xs:minLength value="0"/>
      <xs:maxLength value="200"/>
    </xs:restriction>
  </xs:simpleType>
</xs:element>
<xs:element name="Buyers_Name" nillable="false">
  <xs:annotation>
    <xs:documentation>购买方的企业名称。</xs:documentation>
  </xs:annotation>
  <xs:simpleType>
    <xs:restriction base="xs:string">
      <xs:minLength value="0"/>
      <xs:maxLength value="60"/>
    </xs:restriction>
  </xs:simpleType>
</xs:element>
<xs:element name="Buyers_Tax_Number" nillable="false">
  <xs:annotation>
    <xs:documentation>购买方的纳税识别号。</xs:documentation>
  </xs:annotation>
  <xs:simpleType>
    <xs:restriction base="xs:string">
      <xs:minLength value="0"/>

```

```

        <xs:maxLength value="60"/>
      </xs:restriction>
    </xs:simpleType>
  </xs:element>
  <xs:element name="Buyers_Bank_Account_Number" nillable="false">
    <xs:annotation>
      <xs:documentation>购买方的银行账号。</xs:documentation>
    </xs:annotation>
    <xs:simpleType>
      <xs:restriction base="xs:string">
        <xs:minLength value="0"/>
        <xs:maxLength value="60"/>
      </xs:restriction>
    </xs:simpleType>
  </xs:element>
  <xs:element name="Buyers_Address_And_Telephone_Number"
nillable="false">
    <xs:annotation>
      <xs:documentation>购买方的注册地址、电话。</xs:documentation>
    </xs:annotation>
    <xs:simpleType>
      <xs:restriction base="xs:string">
        <xs:minLength value="0"/>
        <xs:maxLength value="200"/>
      </xs:restriction>
    </xs:simpleType>
  </xs:element>
  <xs:element name="Invoice_Date" type="xs:date" nillable="false">
    <xs:annotation>
      <xs:documentation>发票的开具日期。</xs:documentation>
    </xs:annotation>
  </xs:element>
  <xs:element name="Commodity_Code_Version_Number" nillable="true">
    <xs:annotation>
      <xs:documentation>采购商品的编码版本号，非必填项，可能为空。
</xs:documentation>
    </xs:annotation>
    <xs:simpleType>
      <xs:restriction base="xs:string">
        <xs:minLength value="0"/>
        <xs:maxLength value="60"/>
      </xs:restriction>
    </xs:simpleType>
  </xs:element>
  <xs:element name="Document_Number" nillable="false">
    <xs:annotation>
      <xs:documentation>发票中包含的采购商品明细表的序号。
</xs:documentation>
    </xs:annotation>

```

```

        <xs:simpleType>
            <xs:restriction base="xs:string">
                <xs:minLength value="0"/>
                <xs:maxLength value="60"/>
            </xs:restriction>
        </xs:simpleType>
    </xs:element>
    <xs:element name="Goods_Name" nillable="false">
        <xs:annotation>
            <xs:documentation>货物或应税劳务、服务的名称。
</xs:documentation>
        </xs:annotation>
        <xs:simpleType>
            <xs:restriction base="xs:string">
                <xs:minLength value="0"/>
                <xs:maxLength value="60"/>
            </xs:restriction>
        </xs:simpleType>
    </xs:element>
    <xs:element name="Specification" nillable="true">
        <xs:annotation>
            <xs:documentation>采购商品的规格。</xs:documentation>
        </xs:annotation>
        <xs:simpleType>
            <xs:restriction base="xs:string">
                <xs:minLength value="0"/>
                <xs:maxLength value="60"/>
            </xs:restriction>
        </xs:simpleType>
    </xs:element>
    <xs:element name="Unit" nillable="true">
        <xs:annotation>
            <xs:documentation>采购商品的计量单位。</xs:documentation>
        </xs:annotation>
        <xs:simpleType>
            <xs:restriction base="xs:string">
                <xs:minLength value="0"/>
                <xs:maxLength value="20"/>
            </xs:restriction>
        </xs:simpleType>
    </xs:element>
    <xs:element name="Quantity" nillable="true">
        <xs:annotation>
            <xs:documentation>采购商品的数量。</xs:documentation>
        </xs:annotation>
        <xs:simpleType>
            <xs:restriction base="xs:decimal">
                <xs:totalDigits value="22"/>
                <xs:fractionDigits value="4"/>
            </xs:restriction>
        </xs:simpleType>
    </xs:element>

```

```

        </xs:restriction>
    </xs:simpleType>
</xs:element>
<xs:element name="Unit_Price" nillable="true">
    <xs:annotation>
        <xs:documentation>不含增值税税额的单价。</xs:documentation>
    </xs:annotation>
    <xs:simpleType>
        <xs:restriction base="xs:decimal">
            <xs:totalDigits value="22"/>
            <xs:fractionDigits value="8"/>
        </xs:restriction>
    </xs:simpleType>
</xs:element>
<xs:element name="Amount" nillable="false">
    <xs:annotation>
        <xs:documentation>不含增值税税额的采购额。</xs:documentation>
    </xs:annotation>
    <xs:simpleType>
        <xs:restriction base="xs:decimal">
            <xs:totalDigits value="22"/>
            <xs:fractionDigits value="4"/>
        </xs:restriction>
    </xs:simpleType>
</xs:element>
<xs:element name="Tax_Percentage" nillable="true">
    <xs:annotation>
        <xs:documentation>税项类型所对应的税率，用百分比表示。
</xs:documentation>
    </xs:annotation>
    <xs:simpleType>
        <xs:restriction base="xs:decimal">
            <xs:totalDigits value="30"/>
            <xs:fractionDigits value="10"/>
        </xs:restriction>
    </xs:simpleType>
</xs:element>
<xs:element name="VAT_Invoice" nillable="false">
    <xs:annotation>
        <xs:documentation>采购商品的进项税额，一般等于金额×税率。
</xs:documentation>
    </xs:annotation>
    <xs:simpleType>
        <xs:restriction base="xs:decimal">
            <xs:totalDigits value="22"/>
            <xs:fractionDigits value="4"/>
        </xs:restriction>
    </xs:simpleType>
</xs:element>

```

```

<xs:element name="Effective_VAT" nillable="false">
  <xs:annotation>
    <xs:documentation>可以抵扣的进项税额。</xs:documentation>
  </xs:annotation>
  <xs:simpleType>
    <xs:restriction base="xs:decimal">
      <xs:totalDigits value="22"/>
      <xs:fractionDigits value="4"/>
    </xs:restriction>
  </xs:simpleType>
</xs:element>
<xs:element name="VAT_Classification_Code" nillable="false">
  <xs:annotation>
    <xs:documentation>纳税人开具发票时票面上的商品应与税务总局核
定的税收编码进行关联，按分类编码上注明的税率和征收率开具发票。</xs:documentation>
  </xs:annotation>
  <xs:simpleType>
    <xs:restriction base="xs:string">
      <xs:minLength value="0"/>
      <xs:maxLength value="20"/>
    </xs:restriction>
  </xs:simpleType>
</xs:element>
<xs:element name="Whether_To_Use_Preferential_Policy_Label"
nillable="false">
  <xs:annotation>
    <xs:documentation>发票中是否使用了税收优惠。1表示使用，0表示不
使用。</xs:documentation>
  </xs:annotation>
  <xs:simpleType>
    <xs:restriction base="xs:boolean">
    </xs:restriction>
  </xs:simpleType>
</xs:element>
<xs:element name="Zero_Rate_Label" nillable="false">
  <xs:annotation>
    <xs:documentation>对于出口商品开具的增值税发票适用。空表示非零
税率，0表示出口退税，1表示免税，2表示不征收，3表示普通零税率。</xs:documentation>
  </xs:annotation>
  <xs:simpleType>
    <xs:restriction base="xs:string">
      <xs:minLength value="0"/>
      <xs:maxLength value="1"/>
    </xs:restriction>
  </xs:simpleType>
</xs:element>
<xs:element name="Preferential_Policy_Description" nillable="false">
  <xs:annotation>
    <xs:documentation>税收优惠政策的具体说明。</xs:documentation>

```

```

    </xs:annotation>
    <xs:simpleType>
      <xs:restriction base="xs:string">
        <xs:minLength value="0"/>
        <xs:maxLength value="2000"/>
      </xs:restriction>
    </xs:simpleType>
  </xs:element>
  <xs:element name="Purchase_VAT_Status" nillable="true">
    <xs:annotation>
      <xs:documentation>增值税的状态。例如，是否申报、是否作废等。
    </xs:documentation>
  </xs:element>
  <xs:element name="Drawer" nillable="false">
    <xs:annotation>
      <xs:documentation>开具增值税发票的人员姓名。
    </xs:documentation>
  </xs:element>
  <xs:element name="Reviewer" nillable="false">
    <xs:annotation>
      <xs:documentation>审核增值税发票的人员姓名。
    </xs:documentation>
  </xs:element>
  <xs:element name="Payer" nillable="false">
    <xs:annotation>
      <xs:documentation>付款人姓名。
    </xs:documentation>
  </xs:element>

```



```

        <xs:restriction base="xs:string">
            <xs:minLength value="0"/>
            <xs:maxLength value="100"/>
        </xs:restriction>
    </xs:simpleType>
</xs:element>
<xs:element name="Remarks" nillable="false">
    <xs:annotation>
        <xs:documentation>单据的备注信息。</xs:documentation>
    </xs:annotation>
    <xs:simpleType>
        <xs:restriction base="xs:string">
            <xs:minLength value="0"/>
            <xs:maxLength value="500"/>
        </xs:restriction>
    </xs:simpleType>
</xs:element>
</xs:sequence>
</xs:complexType>
</xs:element>
<xs:element name="Purchase_Lading">
    <xs:complexType>
        <xs:sequence>
            <xs:element name="Bill_Of_Lading_Number" nillable="true">
                <xs:annotation>
                    <xs:documentation>提单号。</xs:documentation>
                </xs:annotation>
                <xs:simpleType>
                    <xs:restriction base="xs:string">
                        <xs:minLength value="0"/>
                        <xs:maxLength value="80"/>
                    </xs:restriction>
                </xs:simpleType>
            </xs:element>
            <xs:element name="Purchase_Order_ID" nillable="true">
                <xs:annotation>
                    <xs:documentation>采购订单的唯一标识符。通常由系统自动生成。
</xs:documentation>
                </xs:annotation>
                <xs:simpleType>
                    <xs:restriction base="xs:string">
                        <xs:minLength value="0"/>
                        <xs:maxLength value="60"/>
                    </xs:restriction>
                </xs:simpleType>
            </xs:element>
            <xs:element name="Purchase_Order_Line_ID" nillable="true">
                <xs:annotation>

```

```

        <xs:documentation>采购订单行的唯一标识符。通常由系统自动生成。
</xs:documentation>
    </xs:annotation>
    <xs:simpleType>
        <xs:restriction base="xs:string">
            <xs:minLength value="0"/>
            <xs:maxLength value="60"/>
        </xs:restriction>
    </xs:simpleType>
</xs:element>
<xs:element name="Pre_Carriage" nillable="true">
    <xs:annotation>
        <xs:documentation>提单的前程运输方式说明。</xs:documentation>
    </xs:annotation>
    <xs:simpleType>
        <xs:restriction base="xs:string">
            <xs:minLength value="0"/>
            <xs:maxLength value="100"/>
        </xs:restriction>
    </xs:simpleType>
</xs:element>
<xs:element name="Consignor" nillable="true">
    <xs:annotation>
        <xs:documentation>提单托运人姓名。</xs:documentation>
    </xs:annotation>
    <xs:simpleType>
        <xs:restriction base="xs:string">
            <xs:minLength value="0"/>
            <xs:maxLength value="100"/>
        </xs:restriction>
    </xs:simpleType>
</xs:element>
<xs:element name="Consignee" nillable="true">
    <xs:annotation>
        <xs:documentation>实际收货人信息,可以既包含公司也包含自然人信
息。</xs:documentation>
    </xs:annotation>
    <xs:simpleType>
        <xs:restriction base="xs:string">
            <xs:minLength value="0"/>
            <xs:maxLength value="100"/>
        </xs:restriction>
    </xs:simpleType>
</xs:element>
<xs:element name="Notified_Party" nillable="true">
    <xs:annotation>
        <xs:documentation>提单上的被通知人姓名。</xs:documentation>
    </xs:annotation>
    <xs:simpleType>

```

```

        <xs:restriction base="xs:string">
            <xs:minLength value="0"/>
            <xs:maxLength value="100"/>
        </xs:restriction>
    </xs:simpleType>
</xs:element>
<xs:element name="Place_Of_Receipt" nillable="true">
    <xs:annotation>
        <xs:documentation>收货的实际地址。</xs:documentation>
    </xs:annotation>
    <xs:simpleType>
        <xs:restriction base="xs:string">
            <xs:minLength value="0"/>
            <xs:maxLength value="100"/>
        </xs:restriction>
    </xs:simpleType>
</xs:element>
<xs:element name="Voyage_Number" nillable="true">
    <xs:annotation>
        <xs:documentation>提单上的船次/航次。</xs:documentation>
    </xs:annotation>
    <xs:simpleType>
        <xs:restriction base="xs:string">
            <xs:minLength value="0"/>
            <xs:maxLength value="100"/>
        </xs:restriction>
    </xs:simpleType>
</xs:element>
<xs:element name="Port_Of>Loading" nillable="true">
    <xs:annotation>
        <xs:documentation>提单上的装运港。</xs:documentation>
    </xs:annotation>
    <xs:simpleType>
        <xs:restriction base="xs:string">
            <xs:minLength value="0"/>
            <xs:maxLength value="100"/>
        </xs:restriction>
    </xs:simpleType>
</xs:element>
<xs:element name="Port_Of>Discharge" nillable="true">
    <xs:annotation>
        <xs:documentation>提单上的卸货港。</xs:documentation>
    </xs:annotation>
    <xs:simpleType>
        <xs:restriction base="xs:string">
            <xs:minLength value="0"/>
            <xs:maxLength value="100"/>
        </xs:restriction>
    </xs:simpleType>

```

```

</xs:element>
<xs:element name="Place_Of_Delivery" nillable="true">
  <xs:annotation>
    <xs:documentation>提单上的交货地。</xs:documentation>
  </xs:annotation>
  <xs:simpleType>
    <xs:restriction base="xs:string">
      <xs:minLength value="0"/>
      <xs:maxLength value="100"/>
    </xs:restriction>
  </xs:simpleType>
</xs:element>
<xs:element name="Mark_Number_Or_Container_Number" nillable="true">
  <xs:annotation>
    <xs:documentation>提单上的唛头/集装箱号。</xs:documentation>
  </xs:annotation>
  <xs:simpleType>
    <xs:restriction base="xs:string">
      <xs:minLength value="0"/>
      <xs:maxLength value="100"/>
    </xs:restriction>
  </xs:simpleType>
</xs:element>
<xs:element name="Container_Quantity_Or_Package_Quantity"
nillable="true">
  <xs:annotation>
    <xs:documentation>提单上的箱数/件数。</xs:documentation>
  </xs:annotation>
  <xs:simpleType>
    <xs:restriction base="xs:decimal">
      <xs:totalDigits value="10"/>
      <xs:fractionDigits value="0"/>
    </xs:restriction>
  </xs:simpleType>
</xs:element>
<xs:element name="Cargo_Description" nillable="true">
  <xs:annotation>
    <xs:documentation>提单上的货物描述。</xs:documentation>
  </xs:annotation>
  <xs:simpleType>
    <xs:restriction base="xs:string">
      <xs:minLength value="0"/>
      <xs:maxLength value="2000"/>
    </xs:restriction>
  </xs:simpleType>
</xs:element>
<xs:element name="Gross_Weight" nillable="true">
  <xs:annotation>

```

```

        <xs:documentation>按提（运）单填报进出口货物的实际毛重，即货物
及其包装材料的重量之和。计量单位为千克。</xs:documentation>
    </xs:annotation>
    <xs:simpleType>
        <xs:restriction base="xs:decimal">
            <xs:totalDigits value="19"/>
            <xs:fractionDigits value="5"/>
        </xs:restriction>
    </xs:simpleType>
</xs:element>
<xs:element name="Net_Weight" nillable="true">
    <xs:annotation>
        <xs:documentation>按提（运）单填报进出口货物的实际净重。计量单
单位为千克。</xs:documentation>
    </xs:annotation>
    <xs:simpleType>
        <xs:restriction base="xs:decimal">
            <xs:totalDigits value="19"/>
            <xs:fractionDigits value="5"/>
        </xs:restriction>
    </xs:simpleType>
</xs:element>
<xs:element name="Volume" nillable="true">
    <xs:annotation>
        <xs:documentation>提单上货物的体积。计量单位为立方米。
</xs:documentation>
    </xs:annotation>
    <xs:simpleType>
        <xs:restriction base="xs:decimal">
            <xs:totalDigits value="19"/>
            <xs:fractionDigits value="5"/>
        </xs:restriction>
    </xs:simpleType>
</xs:element>
<xs:element name="Total_Containers_Total_Packages" nillable="true">
    <xs:annotation>
        <xs:documentation>提单上的总箱数/货物总件数。
</xs:documentation>
    </xs:annotation>
    <xs:simpleType>
        <xs:restriction base="xs:decimal">
            <xs:totalDigits value="10"/>
            <xs:fractionDigits value="0"/>
        </xs:restriction>
    </xs:simpleType>
</xs:element>
<xs:element name="Freight_Transaction_Amount" nillable="true">
    <xs:annotation>

```

```

        <xs:documentation>提单上的运费交易原币金额。
</xs:documentation>
    </xs:annotation>
    <xs:simpleType>
        <xs:restriction base="xs:decimal">
            <xs:totalDigits value="22"/>
            <xs:fractionDigits value="4"/>
        </xs:restriction>
    </xs:simpleType>
</xs:element>
<xs:element name="Lading_Transaction_Unit_Price" nillable="true">
    <xs:annotation>
        <xs:documentation>提单上的交易原币单价。</xs:documentation>
    </xs:annotation>
    <xs:simpleType>
        <xs:restriction base="xs:decimal">
            <xs:totalDigits value="22"/>
            <xs:fractionDigits value="8"/>
        </xs:restriction>
    </xs:simpleType>
</xs:element>
<xs:element name="Prepaid_At" nillable="true">
    <xs:annotation>
        <xs:documentation>提单上的预付地。</xs:documentation>
    </xs:annotation>
    <xs:simpleType>
        <xs:restriction base="xs:string">
            <xs:minLength value="0"/>
            <xs:maxLength value="100"/>
        </xs:restriction>
    </xs:simpleType>
</xs:element>
<xs:element name="Freight_Payable_At" nillable="true">
    <xs:annotation>
        <xs:documentation>提单上的到付地。</xs:documentation>
    </xs:annotation>
    <xs:simpleType>
        <xs:restriction base="xs:string">
            <xs:minLength value="0"/>
            <xs:maxLength value="100"/>
        </xs:restriction>
    </xs:simpleType>
</xs:element>
<xs:element name="Place_Of_Issue" nillable="true">
    <xs:annotation>
        <xs:documentation>提单上的签发地点。</xs:documentation>
    </xs:annotation>
    <xs:simpleType>
        <xs:restriction base="xs:string">

```

```

        <xs:minLength value="0"/>
        <xs:maxLength value="100"/>
    </xs:restriction>
</xs:simpleType>
</xs:element>
<xs:element name="Date_Of_Issue" type = "xs:date" nillable="true">
    <xs:annotation>
        <xs:documentation>提单上的签发日期。</xs:documentation>
    </xs:annotation>
</xs:element>
<xs:element name="Total_Transaction_Prepaid" nillable="true">
    <xs:annotation>
        <xs:documentation>提单上的预付交易原币总额。
</xs:documentation>
    </xs:annotation>
<xs:simpleType>
    <xs:restriction base="xs:decimal">
        <xs:totalDigits value="22"/>
        <xs:fractionDigits value="4"/>
    </xs:restriction>
</xs:simpleType>
</xs:element>
<xs:element name="Number_Of_Original_B_L" nillable="true">
    <xs:annotation>
        <xs:documentation>正本提单份数。</xs:documentation>
    </xs:annotation>
<xs:simpleType>
    <xs:restriction base="xs:decimal">
        <xs:totalDigits value="10"/>
        <xs:fractionDigits value="0"/>
    </xs:restriction>
</xs:simpleType>
</xs:element>
<xs:element name="Purchase_Lading_Date" type = "xs:date"
nillable="true">
    <xs:annotation>
        <xs:documentation>提单上的日期。</xs:documentation>
    </xs:annotation>
</xs:element>
<xs:element name="Remarks" nillable="true">
    <xs:annotation>
        <xs:documentation>单据的备注信息。</xs:documentation>
    </xs:annotation>
<xs:simpleType>
    <xs:restriction base="xs:string">
        <xs:minLength value="0"/>
        <xs:maxLength value="500"/>
    </xs:restriction>
</xs:simpleType>

```

```

        </xs:element>
    </xs:sequence>
</xs:complexType>
</xs:element>
<xs:element name="Purchase_Shipping_Order">
    <xs:complexType>
        <xs:sequence>
            <xs:element name="Shipping_Order_Number" nillable="true">
                <xs:annotation>
                    <xs:documentation>装运单号。</xs:documentation>
                </xs:annotation>
                <xs:simpleType>
                    <xs:restriction base="xs:string">
                        <xs:minLength value="0"/>
                        <xs:maxLength value="100"/>
                    </xs:restriction>
                </xs:simpleType>
            </xs:element>
            <xs:element name="Purchase_Order_ID" nillable="true">
                <xs:annotation>
                    <xs:documentation>采购订单的唯一标识符。通常由系统自动生成。
</xs:documentation>
                </xs:annotation>
                <xs:simpleType>
                    <xs:restriction base="xs:string">
                        <xs:minLength value="0"/>
                        <xs:maxLength value="60"/>
                    </xs:restriction>
                </xs:simpleType>
            </xs:element>
            <xs:element name="Purchase_Order_Line_ID" nillable="true">
                <xs:annotation>
                    <xs:documentation>采购订单行的唯一标识符。通常由系统自动生成。
</xs:documentation>
                </xs:annotation>
                <xs:simpleType>
                    <xs:restriction base="xs:string">
                        <xs:minLength value="0"/>
                        <xs:maxLength value="60"/>
                    </xs:restriction>
                </xs:simpleType>
            </xs:element>
            <xs:element name="Logistics_Unit_ID" nillable="true">
                <xs:annotation>
                    <xs:documentation>装运单物流单位的唯一标识符。
</xs:documentation>
                </xs:annotation>
                <xs:simpleType>
                    <xs:restriction base="xs:string">

```



```

        <xs:minLength value="0"/>
        <xs:maxLength value="60"/>
    </xs:restriction>
</xs:simpleType>
</xs:element>
<xs:element name="Logistics_Unit" nillable="true">
    <xs:annotation>
        <xs:documentation>装运单上的物流单位。</xs:documentation>
    </xs:annotation>
    <xs:simpleType>
        <xs:restriction base="xs:string">
            <xs:minLength value="0"/>
            <xs:maxLength value="100"/>
        </xs:restriction>
    </xs:simpleType>
</xs:element>
<xs:element name="Shipping_Date" type="xs:date" nillable="true">
    <xs:annotation>
        <xs:documentation>装运单上的装运日期。</xs:documentation>
    </xs:annotation>
</xs:element>
<xs:element name="Place_Of_Loading" nillable="true">
    <xs:annotation>
        <xs:documentation>装运单上的装运地。</xs:documentation>
    </xs:annotation>
    <xs:simpleType>
        <xs:restriction base="xs:string">
            <xs:minLength value="0"/>
            <xs:maxLength value="200"/>
        </xs:restriction>
    </xs:simpleType>
</xs:element>
<xs:element name="Destination" nillable="true">
    <xs:annotation>
        <xs:documentation>装运单上的目的地。</xs:documentation>
    </xs:annotation>
    <xs:simpleType>
        <xs:restriction base="xs:string">
            <xs:minLength value="0"/>
            <xs:maxLength value="100"/>
        </xs:restriction>
    </xs:simpleType>
</xs:element>
<xs:element name="Consignor_ID" nillable="true">
    <xs:annotation>
        <xs:documentation>装运单托运人的唯一标识符。通常由系统自动生成。
</xs:documentation>
    </xs:annotation>
    <xs:simpleType>

```

```

        <xs:restriction base="xs:string">
            <xs:minLength value="0"/>
            <xs:maxLength value="25"/>
        </xs:restriction>
    </xs:simpleType>
</xs:element>
<xs:element name="Consignor" nillable="true">
    <xs:annotation>
        <xs:documentation>装运单托运人姓名。</xs:documentation>
    </xs:annotation>
    <xs:simpleType>
        <xs:restriction base="xs:string">
            <xs:minLength value="0"/>
            <xs:maxLength value="100"/>
        </xs:restriction>
    </xs:simpleType>
</xs:element>
<xs:element name="Consignor_Address" nillable="true">
    <xs:annotation>
        <xs:documentation>装运单托运人的地址。</xs:documentation>
    </xs:annotation>
    <xs:simpleType>
        <xs:restriction base="xs:string">
            <xs:minLength value="0"/>
            <xs:maxLength value="200"/>
        </xs:restriction>
    </xs:simpleType>
</xs:element>
<xs:element name="Consignor_Physical_Postal_Code" nillable="true">
    <xs:annotation>
        <xs:documentation>装运单托运人的邮编。</xs:documentation>
    </xs:annotation>
    <xs:simpleType>
        <xs:restriction base="xs:string">
            <xs:minLength value="0"/>
            <xs:maxLength value="20"/>
        </xs:restriction>
    </xs:simpleType>
</xs:element>
<xs:element name="Consignor_Contact" nillable="true">
    <xs:annotation>
        <xs:documentation>装运单托运人的联系方式。</xs:documentation>
    </xs:annotation>
    <xs:simpleType>
        <xs:restriction base="xs:string">
            <xs:minLength value="0"/>
            <xs:maxLength value="100"/>
        </xs:restriction>
    </xs:simpleType>

```

```

</xs:element>
<xs:element name="Consignee_ID" nillable="true">
  <xs:annotation>
    <xs:documentation>装运单上的实际收货人的唯一标识符。通常由系统
自动生成。</xs:documentation>
  </xs:annotation>
  <xs:simpleType>
    <xs:restriction base="xs:string">
      <xs:minLength value="0"/>
      <xs:maxLength value="25"/>
    </xs:restriction>
  </xs:simpleType>
</xs:element>
<xs:element name="Consignee" nillable="true">
  <xs:annotation>
    <xs:documentation>装运单上的实际收货人信息,可以既包含公司也包
含自然人信息。</xs:documentation>
  </xs:annotation>
  <xs:simpleType>
    <xs:restriction base="xs:string">
      <xs:minLength value="0"/>
      <xs:maxLength value="100"/>
    </xs:restriction>
  </xs:simpleType>
</xs:element>
<xs:element name="Consignee_Address" nillable="true">
  <xs:annotation>
    <xs:documentation>装运单上的实际收货人地址。
</xs:documentation>
  </xs:annotation>
  <xs:simpleType>
    <xs:restriction base="xs:string">
      <xs:minLength value="0"/>
      <xs:maxLength value="200"/>
    </xs:restriction>
  </xs:simpleType>
</xs:element>
<xs:element name="Consignee_Physical_Postal_Code" nillable="true">
  <xs:annotation>
    <xs:documentation>装运单上的实际收货人邮编。
</xs:documentation>
  </xs:annotation>
  <xs:simpleType>
    <xs:restriction base="xs:string">
      <xs:minLength value="0"/>
      <xs:maxLength value="20"/>
    </xs:restriction>
  </xs:simpleType>
</xs:element>

```

```

    <xs:element name="Consignee_Contact" nillable="true">
      <xs:annotation>
        <xs:documentation>装运单上的实际收货人联系方式。
</xs:documentation>
      </xs:annotation>
      <xs:simpleType>
        <xs:restriction base="xs:string">
          <xs:minLength value="0"/>
          <xs:maxLength value="100"/>
        </xs:restriction>
      </xs:simpleType>
    </xs:element>
    <xs:element name="Cargo_Name" nillable="true">
      <xs:annotation>
        <xs:documentation>装运单上的货物的名称。</xs:documentation>
      </xs:annotation>
      <xs:simpleType>
        <xs:restriction base="xs:string">
          <xs:minLength value="0"/>
          <xs:maxLength value="60"/>
        </xs:restriction>
      </xs:simpleType>
    </xs:element>
    <xs:element name="Package_Quantity" nillable="true">
      <xs:annotation>
        <xs:documentation>装运单上的货物的件数。</xs:documentation>
      </xs:annotation>
      <xs:simpleType>
        <xs:restriction base="xs:decimal">
          <xs:totalDigits value="10"/>
          <xs:fractionDigits value="0"/>
        </xs:restriction>
      </xs:simpleType>
    </xs:element>
    <xs:element name="Weight" nillable="true">
      <xs:annotation>
        <xs:documentation>装运单上的货物的重量。计量单位为千克。
</xs:documentation>
      </xs:annotation>
      <xs:simpleType>
        <xs:restriction base="xs:decimal">
          <xs:totalDigits value="19"/>
          <xs:fractionDigits value="5"/>
        </xs:restriction>
      </xs:simpleType>
    </xs:element>
    <xs:element name="Volume" nillable="true">
      <xs:annotation>

```

```

        <xs:documentation>装运单上的货物的体积。计量单位为立方米。
</xs:documentation>
    </xs:annotation>
    <xs:simpleType>
        <xs:restriction base="xs:decimal">
            <xs:totalDigits value="19"/>
            <xs:fractionDigits value="5"/>
        </xs:restriction>
    </xs:simpleType>
</xs:element>
<xs:element name="Freight_Transaction_Amount" nillable="true">
    <xs:annotation>
        <xs:documentation>装运单上的运费交易原币金额。
</xs:documentation>
    </xs:annotation>
    <xs:simpleType>
        <xs:restriction base="xs:decimal">
            <xs:totalDigits value="22"/>
            <xs:fractionDigits value="4"/>
        </xs:restriction>
    </xs:simpleType>
</xs:element>
<xs:element name="Delivery_Date" type = "xs:date" nillable="true">
    <xs:annotation>
        <xs:documentation>装运单上的货物送达日期。</xs:documentation>
    </xs:annotation>
</xs:element>
<xs:element name="Remarks" nillable="true">
    <xs:annotation>
        <xs:documentation>单据的备注信息。</xs:documentation>
    </xs:annotation>
    <xs:simpleType>
        <xs:restriction base="xs:string">
            <xs:minLength value="0"/>
            <xs:maxLength value="500"/>
        </xs:restriction>
    </xs:simpleType>
</xs:element>
</xs:sequence>
</xs:complexType>
</xs:element>
<xs:element name="Purchase_Customs">
    <xs:complexType>
        <xs:sequence>
            <xs:element name="Pre_Trade_Code" nillable="true">
                <xs:annotation>
                    <xs:documentation>申报单位或预录入单位对该单位填制录入的报关
单编号，用于该单位与海关之间引用其申报后尚未批准放行的报关单。</xs:documentation>
                </xs:annotation>
            </xs:element>
        </xs:sequence>
    </xs:complexType>
</xs:element>

```

```

        <xs:simpleType>
            <xs:restriction base="xs:string">
                <xs:minLength value="0"/>
                <xs:maxLength value="18"/>
            </xs:restriction>
        </xs:simpleType>
    </xs:element>
    <xs:element name="Purchase_Order_Line_ID" nillable="true">
        <xs:annotation>
            <xs:documentation>采购订单行的唯一标识符。通常由系统自动生成。
</xs:documentation>
        </xs:annotation>
        <xs:simpleType>
            <xs:restriction base="xs:string">
                <xs:minLength value="0"/>
                <xs:maxLength value="60"/>
            </xs:restriction>
        </xs:simpleType>
    </xs:element>
    <xs:element name="Export_ID" nillable="true">
        <xs:annotation>
            <xs:documentation>口岸网、数据中心编号。</xs:documentation>
        </xs:annotation>
        <xs:simpleType>
            <xs:restriction base="xs:string">
                <xs:minLength value="0"/>
                <xs:maxLength value="20"/>
            </xs:restriction>
        </xs:simpleType>
    </xs:element>
    <xs:element name="Customs_Number" nillable="true">
        <xs:annotation>
            <xs:documentation>“海关编号”的含义取决于特定的语义环境。报关
单中的海关编号即为“报关单号”，关区的海关编号则为“关区代码”；在其他场合出现时，则为其他
方面的海关编号。为避免混淆，建议不单独使用海关编号。</xs:documentation>
        </xs:annotation>
        <xs:simpleType>
            <xs:restriction base="xs:string">
                <xs:minLength value="0"/>
                <xs:maxLength value="18"/>
            </xs:restriction>
        </xs:simpleType>
    </xs:element>
    <xs:element name="Export_Date" type="xs:date" nillable="true">
        <xs:annotation>
            <xs:documentation>运载所申报货物的运输工具办结出境手续的日期。
</xs:documentation>
        </xs:annotation>
    </xs:element>
</xs:documentation>
</xs:element>

```

```

    <xs:element name="Customs_Code" nillable="true">
      <xs:annotation>
        <xs:documentation>海关业务系统采用的各海关的表示代码，由4位数字组成，前2位为直属海关关别代码，后2位为其隶属海关的代码。</xs:documentation>
      </xs:annotation>
      <xs:simpleType>
        <xs:restriction base="xs:string">
          <xs:length value="4" fixed="true"/>
        </xs:restriction>
      </xs:simpleType>
    </xs:element>
    <xs:element name="Declare_Date" type="xs:date" nillable="true">
      <xs:annotation>
        <xs:documentation>海关接受进出口货物的收、发货人或其代理人申报的日期。以电子数据报关单方式申报的，申报日期为海关计算机系统接受申报数据时记录的日期。以纸质报关单向海关申报的，申报日期为海关接受纸质报关单并对报关单进行登记处理的日期。</xs:documentation>
      </xs:annotation>
    </xs:element>
    <xs:element name="Reg_Manual_Number" nillable="true">
      <xs:annotation>
        <xs:documentation>与报关单对应的备案单证号，包括手册号码、征免税证明编号、原产地证明编号等。</xs:documentation>
      </xs:annotation>
      <xs:simpleType>
        <xs:restriction base="xs:string">
          <xs:minLength value="0"/>
          <xs:maxLength value="18"/>
        </xs:restriction>
      </xs:simpleType>
    </xs:element>
    <xs:element name="Trade_Name" nillable="true">
      <xs:annotation>
        <xs:documentation>对外签订并执行进出口贸易合同中的中国境内企业、单位或个人的名称。</xs:documentation>
      </xs:annotation>
      <xs:simpleType>
        <xs:restriction base="xs:string">
          <xs:minLength value="0"/>
          <xs:maxLength value="100"/>
        </xs:restriction>
      </xs:simpleType>
    </xs:element>
    <xs:element name="Traf_Mode_Name" nillable="true">
      <xs:annotation>
        <xs:documentation>我国海关对货物进出关境的运输方式的类别说明。进境货物的运输方式是按货物运抵我国关境第一个口岸时的运输方式填报；出境货物的运输方式是按货物运离我国关境最后一个口岸时的运输方式填报。</xs:documentation>
      </xs:annotation>

```

```

        <xs:simpleType>
            <xs:restriction base="xs:string">
                <xs:minLength value="0"/>
                <xs:maxLength value="60"/>
            </xs:restriction>
        </xs:simpleType>
    </xs:element>
    <xs:element name="Shipping_Method" nillable="true">
        <xs:annotation>
            <xs:documentation>报关单上运输工具的名称。例如，飞机、火车、货
车、手递等。</xs:documentation>
        </xs:annotation>
        <xs:simpleType>
            <xs:restriction base="xs:string">
                <xs:minLength value="0"/>
                <xs:maxLength value="60"/>
            </xs:restriction>
        </xs:simpleType>
    </xs:element>
    <xs:element name="Bill_Number" nillable="true">
        <xs:annotation>
            <xs:documentation>进出口货物的提单或运单的编号。应与运输部门向
海关申报的载货清单所列相应内容一致。</xs:documentation>
        </xs:annotation>
        <xs:simpleType>
            <xs:restriction base="xs:string">
                <xs:minLength value="0"/>
                <xs:maxLength value="32"/>
            </xs:restriction>
        </xs:simpleType>
    </xs:element>
    <xs:element name="Consignor_Company_Name" nillable="true">
        <xs:annotation>
            <xs:documentation>出口货物在境内的生产或销售单位（包括：1. 自行
出口货物的单位。2. 委托有外贸进出口经营权的企业出口货物的单位）的名称，采用其在海关登记注册
的名称。</xs:documentation>
        </xs:annotation>
        <xs:simpleType>
            <xs:restriction base="xs:string">
                <xs:minLength value="0"/>
                <xs:maxLength value="100"/>
            </xs:restriction>
        </xs:simpleType>
    </xs:element>
    <xs:element name="Trans_Mode_Name" nillable="true">
        <xs:annotation>
            <xs:documentation>进出口贸易中，对进出口商品的价格构成和买卖双
方各自应该承担的责任、费用和风险，以及货物所有权转移的界限的简要说明，如工厂交货、离岸价格、
到岸价格等。</xs:documentation>

```



```

</xs:annotation>
  <xs:simpleType>
    <xs:restriction base="xs:string">
      <xs:minLength value="0"/>
      <xs:maxLength value="26"/>
    </xs:restriction>
  </xs:simpleType>
</xs:element>
<xs:element name="Tax_Exemption_Nature" nillable="true">
  <xs:annotation>
    <xs:documentation>征免性质中文名称的全称。</xs:documentation>
  </xs:annotation>
  <xs:simpleType>
    <xs:restriction base="xs:string">
      <xs:minLength value="0"/>
      <xs:maxLength value="50"/>
    </xs:restriction>
  </xs:simpleType>
</xs:element>
<xs:element name="Pay_Mode_Name" nillable="true">
  <xs:annotation>
    <xs:documentation>出口货物的发货人或其代理人收结外汇方式的说明。</xs:documentation>
  </xs:annotation>
  <xs:simpleType>
    <xs:restriction base="xs:string">
      <xs:minLength value="0"/>
      <xs:maxLength value="100"/>
    </xs:restriction>
  </xs:simpleType>
</xs:element>
<xs:element name="Approval_ID" nillable="true">
  <xs:annotation>
    <xs:documentation>出口报关单中，批准文号为《出口收汇核销单》编号。进口报关单中，批准文号为《进口付汇核销单》编号。</xs:documentation>
  </xs:annotation>
  <xs:simpleType>
    <xs:restriction base="xs:string">
      <xs:length value="8" fixed="true"/>
    </xs:restriction>
  </xs:simpleType>
</xs:element>
<xs:element name="Freight_Transaction_Amount" nillable="true">
  <xs:annotation>
    <xs:documentation>对于成交价格中不包含运费的进口货物或成交价格中含有运费的出口货物，应该填报该份报关单所含全部货物的国际运输费用。</xs:documentation>
  </xs:annotation>
  <xs:simpleType>
    <xs:restriction base="xs:decimal">

```

```

        <xs:totalDigits value="19"/>
        <xs:fractionDigits value="5"/>
    </xs:restriction>
</xs:simpleType>
</xs:element>
<xs:element name="Insurance_Transaction_Amount" nillable="true">
    <xs:annotation>
        <xs:documentation>对于成交价格中不包含保险费的进口货物或成交价格中含有保险费的出口货物，应该填报该份报关单所含全部货物的国际运输保险费用。
    </xs:documentation>
    </xs:annotation>
    <xs:simpleType>
        <xs:restriction base="xs:decimal">
            <xs:totalDigits value="19"/>
            <xs:fractionDigits value="5"/>
        </xs:restriction>
    </xs:simpleType>
</xs:element>
<xs:element name="Other_Fee_Transaction_Amount" nillable="true">
    <xs:annotation>
        <xs:documentation>进出口货物成交价格以外的，应该计入完税价格或应从完税价格中扣除的费用。例如，手续费、佣金、回扣等。
    </xs:documentation>
    </xs:annotation>
    <xs:simpleType>
        <xs:restriction base="xs:decimal">
            <xs:totalDigits value="19"/>
            <xs:fractionDigits value="5"/>
        </xs:restriction>
    </xs:simpleType>
</xs:element>
<xs:element name="Contract_Number" nillable="true">
    <xs:annotation>
        <xs:documentation>在进出口贸易中，双方或多方当事人根据国际贸易惯例或国家的法律、法规，自愿按照一定条件买卖某种商品所签署的合同（协议）的编号。
    </xs:documentation>
    </xs:annotation>
    <xs:simpleType>
        <xs:restriction base="xs:string">
            <xs:minLength value="0"/>
            <xs:maxLength value="32"/>
        </xs:restriction>
    </xs:simpleType>
</xs:element>
<xs:element name="Package_Quantity" nillable="true">
    <xs:annotation>
        <xs:documentation>有外包装的进（出）口货物的实际件数。舱单件数为集装箱（TEU）的，填报集装箱个数。舱单件数为托盘的，填报托盘数。裸装货物填报为“1”。
    </xs:documentation>
    </xs:annotation>

```

```

    <xs:simpleType>
      <xs:restriction base="xs:decimal">
        <xs:totalDigits value="10"/>
        <xs:fractionDigits value="0"/>
      </xs:restriction>
    </xs:simpleType>
  </xs:element>
  <xs:element name="Wrap_Type_Name" nillable="true">
    <xs:annotation>
      <xs:documentation>海关对进出口货物在运输中所采用的外部包装方式的说明。例如，木箱、纸箱、桶装、散装、托盘、包、油罐车等。</xs:documentation>
    </xs:annotation>
    <xs:simpleType>
      <xs:restriction base="xs:string">
        <xs:minLength value="0"/>
        <xs:maxLength value="6"/>
      </xs:restriction>
    </xs:simpleType>
  </xs:element>
  <xs:element name="Gross_Weight" nillable="true">
    <xs:annotation>
      <xs:documentation>按提（运）单填报进出口货物的实际毛重，即货物及其包装材料的重量之和。计量单位为千克。</xs:documentation>
    </xs:annotation>
    <xs:simpleType>
      <xs:restriction base="xs:decimal">
        <xs:totalDigits value="19"/>
        <xs:fractionDigits value="5"/>
      </xs:restriction>
    </xs:simpleType>
  </xs:element>
  <xs:element name="Net_Weight" nillable="true">
    <xs:annotation>
      <xs:documentation>按提（运）单填报进出口货物的实际净重。计量单位为千克。</xs:documentation>
    </xs:annotation>
    <xs:simpleType>
      <xs:restriction base="xs:decimal">
        <xs:totalDigits value="19"/>
        <xs:fractionDigits value="5"/>
      </xs:restriction>
    </xs:simpleType>
  </xs:element>
  <xs:element name="Container_Number" nillable="true">
    <xs:annotation>
      <xs:documentation>在每个集装箱箱体两侧标示的全球唯一的编号。集装箱号由4部分组成：3位箱主代码（采用经国际集装箱局BICO注册的3位大写英文字母表示）+1位设备识别码（U集装箱、J集装箱所配置的挂装设备、Z集装箱拖挂车和底盘挂车）+6位箱号（采用6位数字表示，不足6位在前面补0）+1位数字的校验码。转关车辆运输则保存监管车货柜编号。</xs:documentation>
    </xs:annotation>

```

```

    </xs:annotation>
    <xs:simpleType>
      <xs:restriction base="xs:string">
        <xs:minLength value="0"/>
        <xs:maxLength value="11"/>
      </xs:restriction>
    </xs:simpleType>
  </xs:element>
  <xs:element name="Attached_Document_Code" nillable="true">
    <xs:annotation>
      <xs:documentation>随进出口货物报关单一并向海关递交的各种单证
或文件（不包括合同、发票、装箱单、许可证等的随附单证）的标识代码。</xs:documentation>
    </xs:annotation>
    <xs:simpleType>
      <xs:restriction base="xs:string">
        <xs:minLength value="0"/>
        <xs:maxLength value="50"/>
      </xs:restriction>
    </xs:simpleType>
  </xs:element>
  <xs:element name="Manufacturer" nillable="true">
    <xs:annotation>
      <xs:documentation>出库货物的境内生产企业名称。
</xs:documentation>
    </xs:annotation>
    <xs:simpleType>
      <xs:restriction base="xs:string">
        <xs:minLength value="0"/>
        <xs:maxLength value="100"/>
      </xs:restriction>
    </xs:simpleType>
  </xs:element>
  <xs:element name="Remarks" nillable="true">
    <xs:annotation>
      <xs:documentation>单据的备注信息。</xs:documentation>
    </xs:annotation>
    <xs:simpleType>
      <xs:restriction base="xs:string">
        <xs:minLength value="0"/>
        <xs:maxLength value="500"/>
      </xs:restriction>
    </xs:simpleType>
  </xs:element>
  <xs:element name="Goods_Number" nillable="true">
    <xs:annotation>
      <xs:documentation>报关单中商品排列的序号。</xs:documentation>
    </xs:annotation>
    <xs:simpleType>
      <xs:restriction base="xs:string">

```

```

        <xs:length value="19" fixed="true"/>
    </xs:restriction>
</xs:simpleType>
</xs:element>
<xs:element name="Goods_Code" nillable="true">
    <xs:annotation>
        <xs:documentation>我国海关对进出口货物规定的类别标识代码,总长
        度为10位数字代码,前8位由国务院关税税则委员会确定,后2位由海关根据进口环节税、暂定税和贸易
        管制的需要而增设。</xs:documentation>
    </xs:annotation>
    <xs:simpleType>
        <xs:restriction base="xs:string">
            <xs:length value="10" fixed="true"/>
        </xs:restriction>
    </xs:simpleType>
</xs:element>
<xs:element name="Goods_Name" nillable="true">
    <xs:annotation>
        <xs:documentation>货物或应税劳务、服务的名称。
</xs:documentation>
    </xs:annotation>
    <xs:simpleType>
        <xs:restriction base="xs:string">
            <xs:minLength value="0"/>
            <xs:maxLength value="60"/>
        </xs:restriction>
    </xs:simpleType>
</xs:element>
<xs:element name="Destination_Country_Name" nillable="true">
    <xs:annotation>
        <xs:documentation>已知的出口货物的最终实际消费、使用或进一步加
        工制造的国家(地区)的中文名称。按海关规定的《国别(地区)代码表》选择填报相应的国家(地区)
        名称及代码。</xs:documentation>
    </xs:annotation>
    <xs:simpleType>
        <xs:restriction base="xs:string">
            <xs:minLength value="0"/>
            <xs:maxLength value="32"/>
        </xs:restriction>
    </xs:simpleType>
</xs:element>
<xs:element name="Quantity" nillable="true">
    <xs:annotation>
        <xs:documentation>报关单上货物的数量。</xs:documentation>
    </xs:annotation>
    <xs:simpleType>
        <xs:restriction base="xs:decimal">
            <xs:totalDigits value="22"/>
            <xs:fractionDigits value="4"/>

```

```

        </xs:restriction>
      </xs:simpleType>
    </xs:element>
    <xs:element name="Unit_Price" nillable="true">
      <xs:annotation>
        <xs:documentation>同一项号下进出口货物实际成交的商品单位价格。
无实际成交价格的填报货值。</xs:documentation>
      </xs:annotation>
      <xs:simpleType>
        <xs:restriction base="xs:decimal">
          <xs:totalDigits value="22"/>
          <xs:fractionDigits value="8"/>
        </xs:restriction>
      </xs:simpleType>
    </xs:element>
    <xs:element name="Total_Amount" nillable="true">
      <xs:annotation>
        <xs:documentation>同一项号下进出口货物实际成交的商品总价格。无
实际成交价格的填报货值。</xs:documentation>
      </xs:annotation>
      <xs:simpleType>
        <xs:restriction base="xs:decimal">
          <xs:totalDigits value="19"/>
          <xs:fractionDigits value="5"/>
        </xs:restriction>
      </xs:simpleType>
    </xs:element>
    <xs:element name="Transaction_Currency_Code" nillable="true">
      <xs:annotation>
        <xs:documentation>币种的编码。按照ISO 4217规定的3字母代码表示。
</xs:documentation>
      </xs:annotation>
      <xs:simpleType>
        <xs:restriction base="xs:string">
          <xs:length value="3" fixed="true"/>
        </xs:restriction>
      </xs:simpleType>
    </xs:element>
    <xs:element name="Duty_Mode_Name" nillable="true">
      <xs:annotation>
        <xs:documentation>海关依法对进出口货物实际决定征税、减税或免税
的操作方式的说明。对报关单所列每项商品选择海关规定的《征减免税方式代码表》中相应的征减免税
方式填报。</xs:documentation>
      </xs:annotation>
      <xs:simpleType>
        <xs:restriction base="xs:string">
          <xs:minLength value="0"/>
          <xs:maxLength value="12"/>
        </xs:restriction>

```

```

        </xs:simpleType>
    </xs:element>
    <xs:element name="Inputer_Name" nillable="true">
        <xs:annotation>
            <xs:documentation>预录入操作人员的姓名。</xs:documentation>
        </xs:annotation>
        <xs:simpleType>
            <xs:restriction base="xs:string">
                <xs:minLength value="0"/>
                <xs:maxLength value="30"/>
            </xs:restriction>
        </xs:simpleType>
    </xs:element>
    <xs:element name="Input_Company_Name" nillable="true">
        <xs:annotation>
            <xs:documentation>电子数据报关单录入单位的名称。
</xs:documentation>
        </xs:annotation>
        <xs:simpleType>
            <xs:restriction base="xs:string">
                <xs:minLength value="0"/>
                <xs:maxLength value="100"/>
            </xs:restriction>
        </xs:simpleType>
    </xs:element>
    <xs:element name="Fill_Date" type = "xs:date" nillable="true">
        <xs:annotation>
            <xs:documentation>填制日期。</xs:documentation>
        </xs:annotation>
    </xs:element>
    <xs:element name="Declarant_Name" nillable="true">
        <xs:annotation>
            <xs:documentation>报关员姓名。</xs:documentation>
        </xs:annotation>
        <xs:simpleType>
            <xs:restriction base="xs:string">
                <xs:minLength value="0"/>
                <xs:maxLength value="30"/>
            </xs:restriction>
        </xs:simpleType>
    </xs:element>
</xs:sequence>
</xs:complexType>
</xs:element>
<xs:element name="Purchase_Rebate">
    <xs:complexType>
        <xs:sequence>
            <xs:element name="Purchase_Rebate_Transaction_ID" nillable="true">
                <xs:annotation>

```

```

        <xs:documentation>与采购返利相关交易的唯一标识符。
</xs:documentation>
    </xs:annotation>
    <xs:simpleType>
        <xs:restriction base="xs:string">
            <xs:minLength value="0"/>
            <xs:maxLength value="60"/>
        </xs:restriction>
    </xs:simpleType>
</xs:element>
<xs:element name="Purchase_Rebate_Method" nillable="true">
    <xs:annotation>
        <xs:documentation>采购返利方式的描述。</xs:documentation>
    </xs:annotation>
    <xs:simpleType>
        <xs:restriction base="xs:string">
            <xs:minLength value="0"/>
            <xs:maxLength value="500"/>
        </xs:restriction>
    </xs:simpleType>
</xs:element>
<xs:element name="Purchase_Rebate_Supplier" nillable="true">
    <xs:annotation>
        <xs:documentation>采购返利的供应商名称。</xs:documentation>
    </xs:annotation>
    <xs:simpleType>
        <xs:restriction base="xs:string">
            <xs:minLength value="0"/>
            <xs:maxLength value="80"/>
        </xs:restriction>
    </xs:simpleType>
</xs:element>
<xs:element name="Purchase_Rebate_Organization_Code" nillable="true">
    <xs:annotation>
        <xs:documentation>对企业内部从事采购业务的组织单元进行标识的
编码 。</xs:documentation>
    </xs:annotation>
    <xs:simpleType>
        <xs:restriction base="xs:string">
            <xs:minLength value="0"/>
            <xs:maxLength value="25"/>
        </xs:restriction>
    </xs:simpleType>
</xs:element>
<xs:element name="Purchase_Rebate_Percentage" nillable="true">
    <xs:annotation>
        <xs:documentation>采购返利的比例。</xs:documentation>
    </xs:annotation>
    <xs:simpleType>

```



```

        <xs:restriction base="xs:decimal">
            <xs:totalDigits value="5"/>
            <xs:fractionDigits value="2"/>
        </xs:restriction>
    </xs:simpleType>
</xs:element>
<xs:element name="Purchase_Rebate_Policy" nillable="true">
    <xs:annotation>
        <xs:documentation>采购返利的政策。</xs:documentation>
    </xs:annotation>
    <xs:simpleType>
        <xs:restriction base="xs:string">
            <xs:minLength value="0"/>
            <xs:maxLength value="2000"/>
        </xs:restriction>
    </xs:simpleType>
</xs:element>
<xs:element name="Purchase_Rebate_Date" type = "xs:date"
nillable="true">
    <xs:annotation>
        <xs:documentation>采购返利的日期。</xs:documentation>
    </xs:annotation>
</xs:element>
<xs:element name="Purchase_Rebate_Code" nillable="true">
    <xs:annotation>
        <xs:documentation>采购返利的编号。</xs:documentation>
    </xs:annotation>
    <xs:simpleType>
        <xs:restriction base="xs:string">
            <xs:minLength value="0"/>
            <xs:maxLength value="60"/>
        </xs:restriction>
    </xs:simpleType>
</xs:element>
<xs:element name="Purchase_Rebate_Amount" nillable="true">
    <xs:annotation>
        <xs:documentation>以交易原币核算的采购返利的金额。
</xs:documentation>
    </xs:annotation>
    <xs:simpleType>
        <xs:restriction base="xs:decimal">
            <xs:totalDigits value="22"/>
            <xs:fractionDigits value="4"/>
        </xs:restriction>
    </xs:simpleType>
</xs:element>
<xs:element name="Receipt_Time" type = "xs:dateTime" nillable="true">
    <xs:annotation>
        <xs:documentation>采购返利的收款时间。</xs:documentation>

```

```

        </xs:annotation>
    </xs:element>
    <xs:element name="Purchase_Order_ID" nillable="true">
        <xs:annotation>
            <xs:documentation>采购订单的唯一标识符。通常由系统自动生成。
        </xs:documentation>
        </xs:annotation>
        <xs:simpleType>
            <xs:restriction base="xs:string">
                <xs:minLength value="0"/>
                <xs:maxLength value="60"/>
            </xs:restriction>
        </xs:simpleType>
    </xs:element>
    <xs:element name="Purchase_Order_Line_ID" nillable="true">
        <xs:annotation>
            <xs:documentation>采购订单行的唯一标识符。通常由系统自动生成。
        </xs:documentation>
        </xs:annotation>
        <xs:simpleType>
            <xs:restriction base="xs:string">
                <xs:minLength value="0"/>
                <xs:maxLength value="60"/>
            </xs:restriction>
        </xs:simpleType>
    </xs:element>
    <xs:element name="Purchase_Transaction_Amount" nillable="true">
        <xs:annotation>
            <xs:documentation>以交易货币记录的采购金额。
        </xs:documentation>
        </xs:annotation>
        <xs:simpleType>
            <xs:restriction base="xs:decimal">
                <xs:totalDigits value="22"/>
                <xs:fractionDigits value="4"/>
            </xs:restriction>
        </xs:simpleType>
    </xs:element>
    <xs:element name="Created_User_ID" nillable="true">
        <xs:annotation>
            <xs:documentation>唯一制单人的标识符。一般由计算机自动生成，用
于系统内部进行数据关联。
        </xs:documentation>
        </xs:annotation>
        <xs:simpleType>
            <xs:restriction base="xs:string">
                <xs:minLength value="0"/>
                <xs:maxLength value="25"/>
            </xs:restriction>
        </xs:simpleType>
    </xs:element>

```

```

    </xs:element>
    <xs:element name="Created_Date" type = "xs:date" nillable="true">
      <xs:annotation>
        <xs:documentation>订单记录录入系统的日期。如果可能，应采用系统
        生成的日期（而非用户输入的日期）。有时也被称为创建日期，按照GB/T 7408—2005表示。
      </xs:documentation>
    </xs:annotation>
  </xs:element>
  <xs:element name="Approved_User_ID" nillable="true">
    <xs:annotation>
      <xs:documentation>审核采购返利单人员的唯一标识符。通常由系统自
      动生成。
    </xs:documentation>
  </xs:annotation>
  <xs:simpleType>
    <xs:restriction base="xs:string">
      <xs:minLength value="0"/>
      <xs:maxLength value="100"/>
    </xs:restriction>
  </xs:simpleType>
</xs:element>
<xs:element name="Payment_Term" nillable="true">
  <xs:annotation>
    <xs:documentation>采购返利的支付方式，可以是现金或者非现金方式。
  </xs:documentation>
</xs:annotation>
  <xs:simpleType>
    <xs:restriction base="xs:string">
      <xs:minLength value="0"/>
      <xs:maxLength value="100"/>
    </xs:restriction>
  </xs:simpleType>
</xs:element>
<xs:element name="Product_ID" nillable="true">
  <xs:annotation>
    <xs:documentation>物料的唯一标识码。一般由计算机自动生成，用于
    系统内部进行数据关联。
  </xs:documentation>
  </xs:annotation>
  <xs:simpleType>
    <xs:restriction base="xs:string">
      <xs:minLength value="0"/>
      <xs:maxLength value="60"/>
    </xs:restriction>
  </xs:simpleType>
</xs:element>
</xs:sequence>
</xs:complexType>
</xs:element>
<xs:element name="Purchase_Express_Bill">
  <xs:complexType>

```

```

    <xs:sequence>
      <xs:element name="Express_Bill_Number" nillable="true">
        <xs:annotation>
          <xs:documentation>快递单号。</xs:documentation>
        </xs:annotation>
        <xs:simpleType>
          <xs:restriction base="xs:string">
            <xs:minLength value="0"/>
            <xs:maxLength value="100"/>
          </xs:restriction>
        </xs:simpleType>
      </xs:element>
      <xs:element name="Purchase_Order_ID" nillable="true">
        <xs:annotation>
          <xs:documentation>采购订单的唯一标识符。通常由系统自动生成。
</xs:documentation>
        </xs:annotation>
        <xs:simpleType>
          <xs:restriction base="xs:string">
            <xs:minLength value="0"/>
            <xs:maxLength value="60"/>
          </xs:restriction>
        </xs:simpleType>
      </xs:element>
      <xs:element name="Purchase_Order_Line_ID" nillable="true">
        <xs:annotation>
          <xs:documentation>采购订单行的唯一标识符。通常由系统自动生成。
</xs:documentation>
        </xs:annotation>
        <xs:simpleType>
          <xs:restriction base="xs:string">
            <xs:minLength value="0"/>
            <xs:maxLength value="60"/>
          </xs:restriction>
        </xs:simpleType>
      </xs:element>
      <xs:element name="Shipper_Information" nillable="true">
        <xs:annotation>
          <xs:documentation>寄件人的信息。</xs:documentation>
        </xs:annotation>
        <xs:simpleType>
          <xs:restriction base="xs:string">
            <xs:minLength value="0"/>
            <xs:maxLength value="100"/>
          </xs:restriction>
        </xs:simpleType>
      </xs:element>
      <xs:element name="Supplier_Account_Number" nillable="true">
        <xs:annotation>

```

```

    <xs:documentation>供应商的编号。供应商是指向被审计单位销售商品
    或提供劳务的一方。</xs:documentation>
    </xs:annotation>
    <xs:simpleType>
      <xs:restriction base="xs:string">
        <xs:minLength value="0"/>
        <xs:maxLength value="80"/>
      </xs:restriction>
    </xs:simpleType>
  </xs:element>
  <xs:element name="Shipper_Company" nillable="true">
    <xs:annotation>
      <xs:documentation>快递单上寄件公司的名称。</xs:documentation>
    </xs:annotation>
    <xs:simpleType>
      <xs:restriction base="xs:string">
        <xs:minLength value="0"/>
        <xs:maxLength value="100"/>
      </xs:restriction>
    </xs:simpleType>
  </xs:element>
  <xs:element name="Primary_Contact_Name" nillable="true">
    <xs:annotation>
      <xs:documentation>快递单上的主要联系人姓名。
</xs:documentation>
    </xs:annotation>
    <xs:simpleType>
      <xs:restriction base="xs:string">
        <xs:minLength value="0"/>
        <xs:maxLength value="100"/>
      </xs:restriction>
    </xs:simpleType>
  </xs:element>
  <xs:element name="Shipper_Address" nillable="true">
    <xs:annotation>
      <xs:documentation>寄件人的地址。</xs:documentation>
    </xs:annotation>
    <xs:simpleType>
      <xs:restriction base="xs:string">
        <xs:minLength value="0"/>
        <xs:maxLength value="200"/>
      </xs:restriction>
    </xs:simpleType>
  </xs:element>
  <xs:element name="Area_Code" nillable="true">
    <xs:annotation>
      <xs:documentation>快递单上的区号。</xs:documentation>
    </xs:annotation>
    <xs:simpleType>

```

```

        <xs:restriction base="xs:string">
            <xs:minLength value="0"/>
            <xs:maxLength value="10"/>
        </xs:restriction>
    </xs:simpleType>
</xs:element>
<xs:element name="Telephone_Number" nillable="true">
    <xs:annotation>
        <xs:documentation>快递单上的联系电话。</xs:documentation>
    </xs:annotation>
    <xs:simpleType>
        <xs:restriction base="xs:string">
            <xs:minLength value="0"/>
            <xs:maxLength value="100"/>
        </xs:restriction>
    </xs:simpleType>
</xs:element>
<xs:element name="Sign_Notification" nillable="true">
    <xs:annotation>
        <xs:documentation>快递单的签收短信通知。</xs:documentation>
    </xs:annotation>
    <xs:simpleType>
        <xs:restriction base="xs:string">
            <xs:minLength value="0"/>
            <xs:maxLength value="200"/>
        </xs:restriction>
    </xs:simpleType>
</xs:element>
<xs:element name="Consignee_Information" nillable="true">
    <xs:annotation>
        <xs:documentation>收件人的信息。</xs:documentation>
    </xs:annotation>
    <xs:simpleType>
        <xs:restriction base="xs:string">
            <xs:minLength value="0"/>
            <xs:maxLength value="100"/>
        </xs:restriction>
    </xs:simpleType>
</xs:element>
<xs:element name="Consignee_Company" nillable="true">
    <xs:annotation>
        <xs:documentation>收件公司名称。</xs:documentation>
    </xs:annotation>
    <xs:simpleType>
        <xs:restriction base="xs:string">
            <xs:minLength value="0"/>
            <xs:maxLength value="100"/>
        </xs:restriction>
    </xs:simpleType>

```

```

</xs:element>
<xs:element name="Consignee_Address" nillable="true">
  <xs:annotation>
    <xs:documentation>收件人的地址。 </xs:documentation>
  </xs:annotation>
  <xs:simpleType>
    <xs:restriction base="xs:string">
      <xs:minLength value="0"/>
      <xs:maxLength value="200"/>
    </xs:restriction>
  </xs:simpleType>
</xs:element>
<xs:element name="Shipment_Information" nillable="true">
  <xs:annotation>
    <xs:documentation>快递单托寄物的详细资料。 </xs:documentation>
  </xs:annotation>
  <xs:simpleType>
    <xs:restriction base="xs:string">
      <xs:minLength value="0"/>
      <xs:maxLength value="2000"/>
    </xs:restriction>
  </xs:simpleType>
</xs:element>
<xs:element name="Descirption_Of_Goods" nillable="true">
  <xs:annotation>
    <xs:documentation>快递单托寄物的内容。 </xs:documentation>
  </xs:annotation>
  <xs:simpleType>
    <xs:restriction base="xs:string">
      <xs:minLength value="0"/>
      <xs:maxLength value="60"/>
    </xs:restriction>
  </xs:simpleType>
</xs:element>
<xs:element name="Quantity" nillable="true">
  <xs:annotation>
    <xs:documentation>快递单上货物的数量。 </xs:documentation>
  </xs:annotation>
  <xs:simpleType>
    <xs:restriction base="xs:decimal">
      <xs:totalDigits value="22"/>
      <xs:fractionDigits value="4"/>
    </xs:restriction>
  </xs:simpleType>
</xs:element>
<xs:element name="Volume" nillable="true">
  <xs:annotation>
    <xs:documentation>快递单上货物的体积。计量单位为立方米。
</xs:documentation>

```

```

        </xs:annotation>
        <xs:simpleType>
            <xs:restriction base="xs:decimal">
                <xs:totalDigits value="19"/>
                <xs:fractionDigits value="5"/>
            </xs:restriction>
        </xs:simpleType>
    </xs:element>
    <xs:element name="Weight" nillable="true">
        <xs:annotation>
            <xs:documentation>快递单上货物的重量。计量单位为千克。
        </xs:documentation>
    </xs:element>
    <xs:element name="Length" nillable="true">
        <xs:annotation>
            <xs:documentation>快递单上货物的长度。计量单位为厘米。
        </xs:documentation>
    </xs:element>
    <xs:element name="Width" nillable="true">
        <xs:annotation>
            <xs:documentation>快递单上货物的宽度。计量单位为厘米。
        </xs:documentation>
    </xs:element>
    <xs:element name="Height" nillable="true">
        <xs:annotation>
            <xs:documentation>快递单上货物的高度。计量单位为厘米。
        </xs:documentation>
    </xs:element>
    </xs:annotation>

```



```

    <xs:simpleType>
      <xs:restriction base="xs:decimal">
        <xs:totalDigits value="19"/>
        <xs:fractionDigits value="5"/>
      </xs:restriction>
    </xs:simpleType>
  </xs:element>
  <xs:element name="Shipment_Type" nillable="true">
    <xs:annotation>
      <xs:documentation>快递单的业务类型。一般由快递公司定义其服务类型。例如，邮政系统包括一般小包、特快小包等；顺丰速运包括一般寄送、特快专送等。
    </xs:documentation>
    </xs:annotation>
    <xs:simpleType>
      <xs:restriction base="xs:string">
        <xs:minLength value="0"/>
        <xs:maxLength value="60"/>
      </xs:restriction>
    </xs:simpleType>
  </xs:element>
  <xs:element name="Additional_Service_Type" nillable="true">
    <xs:annotation>
      <xs:documentation>附加业务类型。例如，保价服务、代收货款服务、
      签单返还服务等。
    </xs:documentation>
    </xs:annotation>
    <xs:simpleType>
      <xs:restriction base="xs:string">
        <xs:minLength value="0"/>
        <xs:maxLength value="200"/>
      </xs:restriction>
    </xs:simpleType>
  </xs:element>
  <xs:element name="Charge" nillable="true">
    <xs:annotation>
      <xs:documentation>快递费用。
    </xs:documentation>
    </xs:annotation>
    <xs:simpleType>
      <xs:restriction base="xs:decimal">
        <xs:totalDigits value="22"/>
        <xs:fractionDigits value="4"/>
      </xs:restriction>
    </xs:simpleType>
  </xs:element>
  <xs:element name="Payment_Of_Charge" nillable="true">
    <xs:annotation>
      <xs:documentation>快递付款方式。
    </xs:documentation>
    </xs:annotation>
    <xs:simpleType>
      <xs:restriction base="xs:string">

```

```

        <xs:minLength value="0"/>
        <xs:maxLength value="100"/>
    </xs:restriction>
</xs:simpleType>
</xs:element>
<xs:element name="Courier_Name" nillable="true">
    <xs:annotation>
        <xs:documentation>物流公司的名称。</xs:documentation>
    </xs:annotation>
    <xs:simpleType>
        <xs:restriction base="xs:string">
            <xs:minLength value="0"/>
            <xs:maxLength value="100"/>
        </xs:restriction>
    </xs:simpleType>
</xs:element>
<xs:element name="Shipper_Signature" nillable="true">
    <xs:annotation>
        <xs:documentation>寄件人的签名。</xs:documentation>
    </xs:annotation>
    <xs:simpleType>
        <xs:restriction base="xs:string">
            <xs:minLength value="0"/>
            <xs:maxLength value="100"/>
        </xs:restriction>
    </xs:simpleType>
</xs:element>
<xs:element name="Consignee_Signature" nillable="true">
    <xs:annotation>
        <xs:documentation>收件人的签名。</xs:documentation>
    </xs:annotation>
    <xs:simpleType>
        <xs:restriction base="xs:string">
            <xs:minLength value="0"/>
            <xs:maxLength value="100"/>
        </xs:restriction>
    </xs:simpleType>
</xs:element>
<xs:element name="Deivery_Time" type = "xs:dateTime" nillable="true">
    <xs:annotation>
        <xs:documentation>快递单上标注的寄件时间。</xs:documentation>
    </xs:annotation>
</xs:element>
<xs:element name="Receiving_Time" type = "xs:dateTime" nillable="true">
    <xs:annotation>
        <xs:documentation>快递单上标注的收件时间。</xs:documentation>
    </xs:annotation>
</xs:element>
<xs:element name="Logistics_Status" nillable="true">

```

```

        <xs:annotation>
            <xs:documentation>单据的物流状态。例如，待提货、运输中、已到达、
            派件中等。</xs:documentation>
        </xs:annotation>
        <xs:simpleType>
            <xs:restriction base="xs:string">
                <xs:minLength value="0"/>
                <xs:maxLength value="100"/>
            </xs:restriction>
        </xs:simpleType>
    </xs:element>
    <xs:element name="Logistics_Information" nillable="true">
        <xs:annotation>
            <xs:documentation>指与物流活动（商品包装、商品运输、商品储存、
            商品装卸等）有关的一切信息。</xs:documentation>
        </xs:annotation>
        <xs:simpleType>
            <xs:restriction base="xs:string">
                <xs:minLength value="0"/>
                <xs:maxLength value="100"/>
            </xs:restriction>
        </xs:simpleType>
    </xs:element>
    <xs:element name="Monthly_Settlement_Account" nillable="true">
        <xs:annotation>
            <xs:documentation>一个月的末端结账号。</xs:documentation>
        </xs:annotation>
        <xs:simpleType>
            <xs:restriction base="xs:string">
                <xs:minLength value="0"/>
                <xs:maxLength value="100"/>
            </xs:restriction>
        </xs:simpleType>
    </xs:element>
    <xs:element name="Remarks" nillable="true">
        <xs:annotation>
            <xs:documentation>单据的备注信息。</xs:documentation>
        </xs:annotation>
        <xs:simpleType>
            <xs:restriction base="xs:string">
                <xs:minLength value="0"/>
                <xs:maxLength value="500"/>
            </xs:restriction>
        </xs:simpleType>
    </xs:element>
</xs:sequence>
</xs:complexType>
</xs:element>
<xs:element name="Purchase_Acceptance_Sheet">

```

```

    <xs:complexType>
      <xs:sequence>
        <xs:element name="Acceptance_Sheet_ID" nillable="true">
          <xs:annotation>
            <xs:documentation>验收单的唯一标识符。通常由系统自动生成。
          </xs:documentation>
        </xs:element>
        <xs:element name="Acceptance_Sheet_Number" nillable="true">
          <xs:annotation>
            <xs:documentation>验收单的编号。
          </xs:documentation>
          <xs:simpleType>
            <xs:restriction base="xs:string">
              <xs:minLength value="0"/>
              <xs:maxLength value="60"/>
            </xs:restriction>
          </xs:simpleType>
        </xs:element>
        <xs:element name="Fiscal_Year" nillable="true">
          <xs:annotation>
            <xs:documentation>会计年度所覆盖的日期。年份应以四位数显示为
            “YYYY”，按照GB/T 7408—2005表示“YYYY-MM-DD”扩展格式的一部分。
          </xs:documentation>
          <xs:simpleType>
            <xs:restriction base="xs:string">
              <xs:length value="4" fixed="true"/>
            </xs:restriction>
          </xs:simpleType>
        </xs:element>
        <xs:element name="Accounting_Period" nillable="true">
          <xs:annotation>
            <xs:documentation>会计期间所覆盖的日期。例如，在任何日期开始至
            任何日期结束的期间内，W1-W53表示按周计算的期间，M1-M12表示按月计算的期间，Q1-Q4表示按季度
            计算的期间。
          </xs:documentation>
          <xs:simpleType>
            <xs:restriction base="xs:string">
              <xs:minLength value="0"/>
              <xs:maxLength value="15"/>
            </xs:restriction>
          </xs:simpleType>
        </xs:element>
      </xs:sequence>
    </xs:complexType>

```

```

<xs:element name="Product_ID" nillable="true">
  <xs:annotation>
    <xs:documentation>物料的唯一标识码。一般由计算机自动生成，用于
系统内部进行数据关联。</xs:documentation>
  </xs:annotation>
  <xs:simpleType>
    <xs:restriction base="xs:string">
      <xs:minLength value="0"/>
      <xs:maxLength value="60"/>
    </xs:restriction>
  </xs:simpleType>
</xs:element>
<xs:element name="Acceptance_Quantity" nillable="true">
  <xs:annotation>
    <xs:documentation>验收单中按计量单位划分的采购商品的数量。
</xs:documentation>
  </xs:annotation>
  <xs:simpleType>
    <xs:restriction base="xs:decimal">
      <xs:totalDigits value="22"/>
      <xs:fractionDigits value="4"/>
    </xs:restriction>
  </xs:simpleType>
</xs:element>
<xs:element name="Acceptance_UOM_Code" nillable="true">
  <xs:annotation>
    <xs:documentation>验收单记录的计量单位的编码。
</xs:documentation>
  </xs:annotation>
  <xs:simpleType>
    <xs:restriction base="xs:string">
      <xs:minLength value="0"/>
      <xs:maxLength value="80"/>
    </xs:restriction>
  </xs:simpleType>
</xs:element>
<xs:element name="Purchase_Order_ID" nillable="true">
  <xs:annotation>
    <xs:documentation>采购订单的唯一标识符。通常由系统自动生成。
</xs:documentation>
  </xs:annotation>
  <xs:simpleType>
    <xs:restriction base="xs:string">
      <xs:minLength value="0"/>
      <xs:maxLength value="60"/>
    </xs:restriction>
  </xs:simpleType>
</xs:element>
<xs:element name="Purchase_Order_Line_ID" nillable="true">

```

```

    <xs:annotation>
      <xs:documentation>采购订单行的唯一标识符。通常由系统自动生成。
</xs:documentation>
    </xs:annotation>
    <xs:simpleType>
      <xs:restriction base="xs:string">
        <xs:minLength value="0"/>
        <xs:maxLength value="60"/>
      </xs:restriction>
    </xs:simpleType>
  </xs:element>
  <xs:element name="Supplier_Account_ID" nillable="true">
    <xs:annotation>
      <xs:documentation>供应商的唯一标识符。一般由计算机自动生成，用于系统内部进行数据关联。供应商是指向被审计单位销售商品或提供劳务的一方。</xs:documentation>
    </xs:annotation>
    <xs:simpleType>
      <xs:restriction base="xs:string">
        <xs:minLength value="0"/>
        <xs:maxLength value="60"/>
      </xs:restriction>
    </xs:simpleType>
  </xs:element>
  <xs:element name="Acceptance_User_ID" nillable="true">
    <xs:annotation>
      <xs:documentation>验收负责人的唯一标识符。一般由计算机自动生成，用于系统内部进行数据关联。</xs:documentation>
    </xs:annotation>
    <xs:simpleType>
      <xs:restriction base="xs:string">
        <xs:minLength value="0"/>
        <xs:maxLength value="25"/>
      </xs:restriction>
    </xs:simpleType>
  </xs:element>
  <xs:element name="Acceptance_Date" type="xs:date" nillable="true">
    <xs:annotation>
      <xs:documentation>验收完成日期。</xs:documentation>
    </xs:annotation>
  </xs:element>
  <xs:element name="Acceptance_Result" nillable="true">
    <xs:annotation>
      <xs:documentation>验收结果描述。</xs:documentation>
    </xs:annotation>
    <xs:simpleType>
      <xs:restriction base="xs:string">
        <xs:minLength value="0"/>
        <xs:maxLength value="200"/>
      </xs:restriction>

```

```

        </xs:simpleType>
    </xs:element>
    <xs:element name="Business_Segment_X" nillable="true">
        <xs:annotation>
            <xs:documentation>保留字段，应用于业务分部/结构。“X”表示在组
            织结构中的等级。用于替换“X”的每个数字都与唯一的相对等级相关联。例如，分部、部门、业务单
            元、采购组织、项目、法人实体。</xs:documentation>
        </xs:annotation>
        <xs:simpleType>
            <xs:restriction base="xs:string">
                <xs:minLength value="0"/>
                <xs:maxLength value="25"/>
            </xs:restriction>
        </xs:simpleType>
    </xs:element>
</xs:sequence>
</xs:complexType>
</xs:element>
<xs:element name="Purchase_Import_Tax_Payment_Receipt">
    <xs:complexType>
        <xs:sequence>
            <xs:element name="Import_Tax_Payment_Receipt_ID" nillable="false">
                <xs:annotation>
                    <xs:documentation>进口完税凭证的唯一标识符。通常由系统自动生成。
                </xs:documentation>
            </xs:annotation>
            <xs:simpleType>
                <xs:restriction base="xs:string">
                    <xs:minLength value="0"/>
                    <xs:maxLength value="60"/>
                </xs:restriction>
            </xs:simpleType>
        </xs:element>
            <xs:element name="Regulator_ID" nillable="false">
                <xs:annotation>
                    <xs:documentation>监管机构的唯一标识符，被分配或系统生成的唯一
                    标识符。</xs:documentation>
                </xs:annotation>
                <xs:simpleType>
                    <xs:restriction base="xs:string">
                        <xs:minLength value="0"/>
                        <xs:maxLength value="60"/>
                    </xs:restriction>
                </xs:simpleType>
            </xs:element>
            <xs:element name="Regulator_Name" nillable="true">
                <xs:annotation>
                    <xs:documentation>预扣或预提税款的监管机构的名称。
                </xs:documentation>
            </xs:element>
        </xs:sequence>
    </xs:complexType>
</xs:element>

```

```

    </xs:annotation>
    <xs:simpleType>
      <xs:restriction base="xs:string">
        <xs:minLength value="0"/>
        <xs:maxLength value="60"/>
      </xs:restriction>
    </xs:simpleType>
  </xs:element>
  <xs:element name="Tax_Type_Code" nillable="false">
    <xs:annotation>
      <xs:documentation>用于指代该税项类型的编码,在文件中用作密钥或
交叉索引。例如,“004”表示所得税、“005”表示关税、“006”表示增值税。</xs:documentation>
    </xs:annotation>
    <xs:simpleType>
      <xs:restriction base="xs:string">
        <xs:minLength value="0"/>
        <xs:maxLength value="25"/>
      </xs:restriction>
    </xs:simpleType>
  </xs:element>
  <xs:element name="Tax_Name" nillable="true">
    <xs:annotation>
      <xs:documentation>税种的名称。例如,所得税、关税、增值税等。
</xs:documentation>
    </xs:annotation>
    <xs:simpleType>
      <xs:restriction base="xs:string">
        <xs:minLength value="0"/>
        <xs:maxLength value="60"/>
      </xs:restriction>
    </xs:simpleType>
  </xs:element>
  <xs:element name="Regulator_Role" nillable="true">
    <xs:annotation>
      <xs:documentation>监管机构的角色,如国外监管机构有联邦、地区或
地方,国内监管机构有中央、省/自治区/直辖市、县等。</xs:documentation>
    </xs:annotation>
    <xs:simpleType>
      <xs:restriction base="xs:string">
        <xs:minLength value="0"/>
        <xs:maxLength value="60"/>
      </xs:restriction>
    </xs:simpleType>
  </xs:element>
  <xs:element name="Receiving_State_Treasury" nillable="true">
    <xs:annotation>
      <xs:documentation>税款存入的国家金库账户名称。
</xs:documentation>
    </xs:annotation>

```



```

        <xs:simpleType>
            <xs:restriction base="xs:string">
                <xs:minLength value="0"/>
                <xs:maxLength value="60"/>
            </xs:restriction>
        </xs:simpleType>
    </xs:element>
    <xs:element name="Contribution_Company_Name" nillable="true">
        <xs:annotation>
            <xs:documentation>缴款单位的名称。</xs:documentation>
        </xs:annotation>
        <xs:simpleType>
            <xs:restriction base="xs:string">
                <xs:minLength value="0"/>
                <xs:maxLength value="60"/>
            </xs:restriction>
        </xs:simpleType>
    </xs:element>
    <xs:element name="Bank_Account" nillable="false">
        <xs:annotation>
            <xs:documentation>缴款单位的银行账号。</xs:documentation>
        </xs:annotation>
        <xs:simpleType>
            <xs:restriction base="xs:string">
                <xs:minLength value="0"/>
                <xs:maxLength value="60"/>
            </xs:restriction>
        </xs:simpleType>
    </xs:element>
    <xs:element name="Bank_Branch_Name" nillable="true">
        <xs:annotation>
            <xs:documentation>开户银行的网点名称。</xs:documentation>
        </xs:annotation>
        <xs:simpleType>
            <xs:restriction base="xs:string">
                <xs:minLength value="0"/>
                <xs:maxLength value="60"/>
            </xs:restriction>
        </xs:simpleType>
    </xs:element>
    <xs:element name="Tax_Identification_Number" nillable="true">
        <xs:annotation>
            <xs:documentation>货物的税号。</xs:documentation>
        </xs:annotation>
        <xs:simpleType>
            <xs:restriction base="xs:string">
                <xs:minLength value="0"/>
                <xs:maxLength value="60"/>
            </xs:restriction>
        </xs:simpleType>
    </xs:element>

```

```

        </xs:simpleType>
    </xs:element>
    <xs:element name="Cargo_Name" nillable="true">
        <xs:annotation>
            <xs:documentation>进口完税凭证上货物的名称。
</xs:documentation>
        </xs:annotation>
        <xs:simpleType>
            <xs:restriction base="xs:string">
                <xs:minLength value="0"/>
                <xs:maxLength value="60"/>
            </xs:restriction>
        </xs:simpleType>
    </xs:element>
    <xs:element name="Quantity" nillable="true">
        <xs:annotation>
            <xs:documentation>采购商品的数量。</xs:documentation>
        </xs:annotation>
        <xs:simpleType>
            <xs:restriction base="xs:decimal">
                <xs:totalDigits value="22"/>
                <xs:fractionDigits value="4"/>
            </xs:restriction>
        </xs:simpleType>
    </xs:element>
    <xs:element name="UOM_Code" nillable="true">
        <xs:annotation>
            <xs:documentation>计量单位的唯一标识码。一般由计算机自动生成，
用于系统内部进行数据关联。</xs:documentation>
        </xs:annotation>
        <xs:simpleType>
            <xs:restriction base="xs:string">
                <xs:minLength value="0"/>
                <xs:maxLength value="80"/>
            </xs:restriction>
        </xs:simpleType>
    </xs:element>
    <xs:element name="Taxable_Price" nillable="true">
        <xs:annotation>
            <xs:documentation>海关规定的对进口货物计征关税时使用的价格。
</xs:documentation>
        </xs:annotation>
        <xs:simpleType>
            <xs:restriction base="xs:decimal">
                <xs:totalDigits value="22"/>
                <xs:fractionDigits value="4"/>
            </xs:restriction>
        </xs:simpleType>
    </xs:element>

```

```

<xs:element name="Tax_Percentage" nillable="false">
  <xs:annotation>
    <xs:documentation>税项类型所对应的税率，用百分比表示。
  </xs:documentation>
  </xs:annotation>
  <xs:simpleType>
    <xs:restriction base="xs:decimal">
      <xs:totalDigits value="30"/>
      <xs:fractionDigits value="10"/>
    </xs:restriction>
  </xs:simpleType>
</xs:element>
<xs:element name="Tax_Amount" nillable="true">
  <xs:annotation>
    <xs:documentation>缴纳关税税款的合计金额。</xs:documentation>
  </xs:annotation>
  <xs:simpleType>
    <xs:restriction base="xs:decimal">
      <xs:totalDigits value="22"/>
      <xs:fractionDigits value="4"/>
    </xs:restriction>
  </xs:simpleType>
</xs:element>
<xs:element name="Application_Unit_Number" nillable="true">
  <xs:annotation>
    <xs:documentation>报关行在海关注册的十位数代码或者经营单位在海关注册的十位数编码。</xs:documentation>
  </xs:annotation>
  <xs:simpleType>
    <xs:restriction base="xs:string">
      <xs:length value="10" fixed="true"/>
    </xs:restriction>
  </xs:simpleType>
</xs:element>
<xs:element name="Customs_Declaration_Number" nillable="true">
  <xs:annotation>
    <xs:documentation>报关单编号是指海关接受申报时给予报关单的编号。</xs:documentation>
  </xs:annotation>
  <xs:simpleType>
    <xs:restriction base="xs:string">
      <xs:minLength value="0"/>
      <xs:maxLength value="60"/>
    </xs:restriction>
  </xs:simpleType>
</xs:element>
<xs:element name="Purchase_Contract_ID" nillable="false">
  <xs:annotation>

```

```

    <xs:documentation>采购合同的唯一标识符。通常由系统自动生成。
</xs:documentation>
    </xs:annotation>
    <xs:simpleType>
        <xs:restriction base="xs:string">
            <xs:minLength value="0"/>
            <xs:maxLength value="60"/>
        </xs:restriction>
    </xs:simpleType>
</xs:element>
<xs:element name="Traf_Mode_Name" nillable="true">
    <xs:annotation>
        <xs:documentation>我国海关对货物进出关境的运输方式的类别说明。
进境货物的运输方式是按货物运抵我国关境第一个口岸时的运输方式填报；出境货物的运输方式是按货
物运离我国关境最后一个口岸时的运输方式填报。</xs:documentation>
    </xs:annotation>
    <xs:simpleType>
        <xs:restriction base="xs:string">
            <xs:minLength value="0"/>
            <xs:maxLength value="60"/>
        </xs:restriction>
    </xs:simpleType>
</xs:element>
<xs:element name="Payment_Deadline" nillable="true">
    <xs:annotation>
        <xs:documentation>货物取得进口许可后进行关税申报并缴纳关税款
项的规定期限。</xs:documentation>
    </xs:annotation>
    <xs:simpleType>
        <xs:restriction base="xs:string">
            <xs:minLength value="0"/>
            <xs:maxLength value="60"/>
        </xs:restriction>
    </xs:simpleType>
</xs:element>
<xs:element name="Bill_Of_Lading_Number" nillable="true">
    <xs:annotation>
        <xs:documentation>提单号。</xs:documentation>
    </xs:annotation>
    <xs:simpleType>
        <xs:restriction base="xs:string">
            <xs:minLength value="0"/>
            <xs:maxLength value="80"/>
        </xs:restriction>
    </xs:simpleType>
</xs:element>
<xs:element name="Shipping_Order_Number" nillable="true">
    <xs:annotation>
        <xs:documentation>装运单号。</xs:documentation>

```

```
    </xs:annotation>
      <xs:simpleType>
        <xs:restriction base="xs:string">
          <xs:minLength value="0"/>
          <xs:maxLength value="100"/>
        </xs:restriction>
      </xs:simpleType>
    </xs:element>
  </xs:sequence>
</xs:complexType>
</xs:element>
</xs:schema>
```

附 录 B  
(资料性)  
采购数据实例

```

<?xml version="1.0" encoding="UTF-8"?>
<PURCHASE xmlns="https://www.cicpa.org.cn/2024/audit_data/XMLSchema/PURCHASE"
xmlns:xsi="http://www.w3.org/2001/XMLSchema-instance"
xsi:schemaLocation="https://www.cicpa.org.cn/2024/audit_data/XMLSchema/PURCHASE PURCH
ASE.xsd">
  <Purchase_Requisitions>
    <Requisition_ID>SQD20230101</Requisition_ID>
    <Requisition_Number>QG2023090500000040</Requisition_Number>
    <Requisition_Date>2023-09-05</Requisition_Date>
    <Created_User_ID>BJ7810</Created_User_ID>
    <Created_Date>2023-09-05</Created_Date>
    <Approved_User_ID>沈**</Approved_User_ID>
    <Approved_Date>2023-09-05</Approved_Date>
    <Purchase_Requisitions_Status>审核通过</Purchase_Requisitions_Status>
    <Remarks>无</Remarks>
    <Business_Segment_X>采购部门</Business_Segment_X>
  </Purchase_Requisitions>
  <Purchase_Requisitions>
    <Requisition_ID>SQD20230102</Requisition_ID>
    <Requisition_Number>QG2023090500000041</Requisition_Number>
    <Requisition_Date>2023-10-05</Requisition_Date>
    <Created_User_ID>BJ7810</Created_User_ID>
    <Created_Date>2023-10-05</Created_Date>
    <Approved_User_ID>沈**</Approved_User_ID>
    <Approved_Date>2023-10-05</Approved_Date>
    <Purchase_Requisitions_Status>审核通过</Purchase_Requisitions_Status>
    <Remarks>无</Remarks>
    <Business_Segment_X>采购部门</Business_Segment_X>
  </Purchase_Requisitions>
  <Purchase_Requisitions>
    <Requisition_ID>SQD20230103</Requisition_ID>
    <Requisition_Number>QG2023090500000042</Requisition_Number>
    <Requisition_Date>2023-11-05</Requisition_Date>
    <Created_User_ID>BJ7810</Created_User_ID>
    <Created_Date>2023-11-05</Created_Date>

```

```

    <Approved_User_ID>沈**</Approved_User_ID>
    <Approved_Date>2023-11-05</Approved_Date>
    <Purchase_Requisitions_Status>审核通过</Purchase_Requisitions_Status>
    <Remarks>无</Remarks>
    <Business_Segment_X>采购部门</Business_Segment_X>
  </Purchase_Requisitions>
  <Purchase_Requisitions_Details>
    <Requisition_ID>SQD20230101</Requisition_ID>
    <Requisition_Line_ID>SQD20230201</Requisition_Line_ID>
    <Requisition_Line_Number>10</Requisition_Line_Number>
    <Product_ID>WL0701</Product_ID>
    <Requisition_Due_Date>2023-09-10</Requisition_Due_Date>
    <Requisition_Quantity>10</Requisition_Quantity>
    <Approved_Quantity>10</Approved_Quantity>
    <Purchase_UOM_Code>KMK</Purchase_UOM_Code>
    <Project_ID>XM0101</Project_ID>
    <Supplier_Account_ID>GYS2023130101</Supplier_Account_ID>
    <Purchase_Organization_Code>GYS2023130201</Purchase_Organization_Code>
    <Requisition_Organization_Code>GYS2023130301</Requisition_Organization_Code>
    <Purchase_Requisitions_Details_Status>审核通过</Purchase_Requisitions_Details_Statu
tus>
    <Business_Segment_X>采购部门</Business_Segment_X>
  </Purchase_Requisitions_Details>
  <Purchase_Requisitions_Details>
    <Requisition_ID>SQD20230102</Requisition_ID>
    <Requisition_Line_ID>SQD20230202</Requisition_Line_ID>
    <Requisition_Line_Number>20</Requisition_Line_Number>
    <Product_ID>WL0702</Product_ID>
    <Requisition_Due_Date>2023-10-10</Requisition_Due_Date>
    <Requisition_Quantity>10</Requisition_Quantity>
    <Approved_Quantity>10</Approved_Quantity>
    <Purchase_UOM_Code>KMK</Purchase_UOM_Code>
    <Project_ID>XM0102</Project_ID>
    <Supplier_Account_ID>GYS2023130102</Supplier_Account_ID>
    <Purchase_Organization_Code>GYS2023130202</Purchase_Organization_Code>
    <Requisition_Organization_Code>GYS2023130302</Requisition_Organization_Code>
    <Purchase_Requisitions_Details_Status>审核通过</Purchase_Requisitions_Details_Statu
tus>
    <Business_Segment_X>采购部门</Business_Segment_X>

```

```

</Purchase_Requisitions_Details>
<Purchase_Requisitions_Details>
  <Requisition_ID>SQD20230103</Requisition_ID>
  <Requisition_Line_ID>SQD20230203</Requisition_Line_ID>
  <Requisition_Line_Number>35</Requisition_Line_Number>
  <Product_ID>WL0703</Product_ID>
  <Requisition_Due_Date>2023-11-10</Requisition_Due_Date>
  <Requisition_Quantity>10</Requisition_Quantity>
  <Approved_Quantity>10</Approved_Quantity>
  <Purchase_UOM_Code>KMK</Purchase_UOM_Code>
  <Project_ID>XM0103</Project_ID>
  <Supplier_Account_ID>GYS2023130103</Supplier_Account_ID>
  <Purchase_Organization_Code>GYS2023130203</Purchase_Organization_Code>
  <Requisition_Organization_Code>GYS2023130303</Requisition_Organization_Code>
  <Purchase_Requisitions_Details_Status>审核通过</Purchase_Requisitions_Details_Sta
tus>
  <Business_Segment_X>采购部门</Business_Segment_X>
</Purchase_Requisitions_Details>
<Purchase_Contract>
  <Purchase_Contract_ID>HT20230101</Purchase_Contract_ID>
  <Purchase_Contract_Number>Z22023090500000013</Purchase_Contract_Number>
  <Contract_Type_Name>服务合同</Contract_Type_Name>
  <Contract_Beginning_Date>2023-01-01</Contract_Beginning_Date>
  <Contract_Ending_Date>2023-12-31</Contract_Ending_Date>
  <Supplier_Account_ID>GYS20230201</Supplier_Account_ID>
  <Purchase_Organization_Code>01</Purchase_Organization_Code>
  <Purchaser_ID>CG0101</Purchaser_ID>
  <Settlement_Method_Code>01</Settlement_Method_Code>
  <Payment_Term_Code>01</Payment_Term_Code>
  <Contract_Transaction_Currency_Code>CNY</Contract_Transaction_Currency_Code>
  <Created_Date>2022-12-23</Created_Date>
  <Purchase_Contract_Status>有效合同</Purchase_Contract_Status>
  <Remarks>无</Remarks>
  <Created_User_ID>BJ2235</Created_User_ID>
  <Approved_User_ID>BJ3235</Approved_User_ID>
  <Business_Segment_X>采购部门</Business_Segment_X>
</Purchase_Contract>
<Purchase_Contract>
  <Purchase_Contract_ID>HT20230102</Purchase_Contract_ID>

```



```
<Purchase_Contract_Number>Z22023090500000014</Purchase_Contract_Number>
<Contract_Type_Name>服务合同</Contract_Type_Name>
<Contract_Beginning_Date>2023-01-01</Contract_Beginning_Date>
<Contract_Ending_Date>2023-12-31</Contract_Ending_Date>
<Supplier_Account_ID>GYS20230202</Supplier_Account_ID>
<Purchase_Organization_Code>01</Purchase_Organization_Code>
<Purchaser_ID>CG0102</Purchaser_ID>
<Settlement_Method_Code>01</Settlement_Method_Code>
<Payment_Term_Code>01</Payment_Term_Code>
<Contract_Transaction_Currency_Code>CNY</Contract_Transaction_Currency_Code>
<Created_Date>2022-12-23</Created_Date>
<Purchase_Contract_Status>有效合同</Purchase_Contract_Status>
<Remarks>无</Remarks>
<Created_User_ID>BJ2235</Created_User_ID>
<Approved_User_ID>BJ3235</Approved_User_ID>
<Business_Segment_X>采购部门</Business_Segment_X>
</Purchase_Contract>
<Purchase_Contract>
  <Purchase_Contract_ID>HT20230103</Purchase_Contract_ID>
  <Purchase_Contract_Number>Z22023090500000015</Purchase_Contract_Number>
  <Contract_Type_Name>服务合同</Contract_Type_Name>
  <Contract_Beginning_Date>2023-01-01</Contract_Beginning_Date>
  <Contract_Ending_Date>2023-12-31</Contract_Ending_Date>
  <Supplier_Account_ID>GYS20230203</Supplier_Account_ID>
  <Purchase_Organization_Code>01</Purchase_Organization_Code>
  <Purchaser_ID>CG0103</Purchaser_ID>
  <Settlement_Method_Code>01</Settlement_Method_Code>
  <Payment_Term_Code>01</Payment_Term_Code>
  <Contract_Transaction_Currency_Code>CNY</Contract_Transaction_Currency_Code>
  <Created_Date>2022-12-23</Created_Date>
  <Purchase_Contract_Status>有效合同</Purchase_Contract_Status>
  <Remarks>无</Remarks>
  <Created_User_ID>BJ2235</Created_User_ID>
  <Approved_User_ID>BJ3235</Approved_User_ID>
  <Business_Segment_X>采购部门</Business_Segment_X>
</Purchase_Contract>
<Purchase_Contract_Details>
  <Purchase_Contract_ID>HT20230101</Purchase_Contract_ID>
  <Purchase_Contract_Line_ID>HT20230201</Purchase_Contract_Line_ID>
```

```
<Purchase_Contract_Line_Number>10</Purchase_Contract_Line_Number>
<Settlement_Organization_Code>02</Settlement_Organization_Code>
<Receipt_Organization_Code>0101</Receipt_Organization_Code>
<Product_ID>WL0301</Product_ID>
<Contract_Quantity>1</Contract_Quantity>
<Purchase_UOM_Code>KMK</Purchase_UOM_Code>
<Tax_Exclude_Unit_Price>29500</Tax_Exclude_Unit_Price>
<Tax_Include_Unit_Price>33335</Tax_Include_Unit_Price>
<Tax_Exclude_Amount>4690265.4867</Tax_Exclude_Amount>
<Tax_Include_Amount>5300000</Tax_Include_Amount>
<Due_Date>2024-06-30</Due_Date>
<Tax_Type_Code>01</Tax_Type_Code>
<Tax_Transaction_Amount>609734.5133</Tax_Transaction_Amount>
<Purchase_Contract_Details_Status>有效合同</Purchase_Contract_Details_Status>
<Business_Segment_X>采购部门</Business_Segment_X>
</Purchase_Contract_Details>
<Purchase_Contract_Details>
  <Purchase_Contract_ID>HT20230102</Purchase_Contract_ID>
  <Purchase_Contract_Line_ID>HT20230202</Purchase_Contract_Line_ID>
  <Purchase_Contract_Line_Number>20</Purchase_Contract_Line_Number>
  <Settlement_Organization_Code>02</Settlement_Organization_Code>
  <Receipt_Organization_Code>0101</Receipt_Organization_Code>
  <Product_ID>WL0302</Product_ID>
  <Contract_Quantity>1</Contract_Quantity>
  <Purchase_UOM_Code>KMK</Purchase_UOM_Code>
  <Tax_Exclude_Unit_Price>19560</Tax_Exclude_Unit_Price>
  <Tax_Include_Unit_Price>22102.8</Tax_Include_Unit_Price>
  <Tax_Exclude_Amount>690265.4867</Tax_Exclude_Amount>
  <Tax_Include_Amount>780000</Tax_Include_Amount>
  <Due_Date>2024-01-31</Due_Date>
  <Tax_Type_Code>01</Tax_Type_Code>
  <Tax_Transaction_Amount>89734.5133</Tax_Transaction_Amount>
  <Purchase_Contract_Details_Status>有效合同</Purchase_Contract_Details_Status>
  <Business_Segment_X>采购部门</Business_Segment_X>
</Purchase_Contract_Details>
<Purchase_Contract_Details>
  <Purchase_Contract_ID>HT20230103</Purchase_Contract_ID>
  <Purchase_Contract_Line_ID>HT20230203</Purchase_Contract_Line_ID>
  <Purchase_Contract_Line_Number>30</Purchase_Contract_Line_Number>
```

```
<Settlement_Organization_Code>02</Settlement_Organization_Code>
<Receipt_Organization_Code>0101</Receipt_Organization_Code>
<Product_ID>WL0303</Product_ID>
<Contract_Quantity>1</Contract_Quantity>
<Purchase_UOM_Code>KMK</Purchase_UOM_Code>
<Tax_Exclude_Unit_Price>16800</Tax_Exclude_Unit_Price>
<Tax_Include_Unit_Price>18984</Tax_Include_Unit_Price>
<Tax_Exclude_Amount>836283.1858</Tax_Exclude_Amount>
<Tax_Include_Amount>945000</Tax_Include_Amount>
<Due_Date>2024-04-30</Due_Date>
<Tax_Type_Code>01</Tax_Type_Code>
<Tax_Transaction_Amount>108716.8142</Tax_Transaction_Amount>
<Purchase_Contract_Details_Status>有效合同</Purchase_Contract_Details_Status>
<Business_Segment_X>采购部门</Business_Segment_X>
</Purchase_Contract_Details>
<Purchase_Order>
  <Purchase_Order_ID>20231401001</Purchase_Order_ID>
  <Purchase_Order_Number>CD2023090800000300</Purchase_Order_Number>
  <Fiscal_Year>2023</Fiscal_Year>
  <Accounting_Period>09</Accounting_Period>
  <Purchase_Order_Type_Name>普通采购</Purchase_Order_Type_Name>
  <Purchase_Order_Date>2023-09-08</Purchase_Order_Date>
  <Purchase_Organization_Code>20231402001</Purchase_Organization_Code>
  <Purchaser_ID>160101</Purchaser_ID>
  <Supplier_Account_ID>20231404001</Supplier_Account_ID>
  <Settlement_Method_Code>01</Settlement_Method_Code>
  <Payment_Term_Code>02</Payment_Term_Code>
  <Order_Transaction_Amount>69883.55</Order_Transaction_Amount>
  <Order_Transaction_Currency_Code>CNY</Order_Transaction_Currency_Code>
  <Created_User_ID>BJ3589</Created_User_ID>
  <Created_Date>2023-09-08</Created_Date>
  <Created_Time>14:45:00</Created_Time>
  <Approved_User_ID>BJ3543</Approved_User_ID>
  <Approved_Date>2023-09-08</Approved_Date>
  <Approved_Time>15:45:00</Approved_Time>
  <Last_Modified_User_ID>BJ6786</Last_Modified_User_ID>
  <Last_Modified_Date>2023-09-08</Last_Modified_Date>
  <Last_Modified_Time>16:45:00</Last_Modified_Time>
  <Purchase_Order_Status>已完成</Purchase_Order_Status>
```

```
<Remarks>无</Remarks>
<Business_Segment_X>采购部门</Business_Segment_X>
</Purchase_Order>
<Purchase_Order>
  <Purchase_Order_ID>20231401002</Purchase_Order_ID>
  <Purchase_Order_Number>CD2023090800000301</Purchase_Order_Number>
  <Fiscal_Year>2023</Fiscal_Year>
  <Accounting_Period>10</Accounting_Period>
  <Purchase_Order_Type_Name>普通采购</Purchase_Order_Type_Name>
  <Purchase_Order_Date>2023-10-11</Purchase_Order_Date>
  <Purchase_Organization_Code>20231402002</Purchase_Organization_Code>
  <Purchaser_ID>160102</Purchaser_ID>
  <Supplier_Account_ID>20231404002</Supplier_Account_ID>
  <Settlement_Method_Code>01</Settlement_Method_Code>
  <Payment_Term_Code>02</Payment_Term_Code>
  <Order_Transaction_Amount>73923.45</Order_Transaction_Amount>
  <Order_Transaction_Currency_Code>CNY</Order_Transaction_Currency_Code>
  <Created_User_ID>BJ3589</Created_User_ID>
  <Created_Date>2023-10-11</Created_Date>
  <Created_Time>14:45:00</Created_Time>
  <Approved_User_ID>BJ3543</Approved_User_ID>
  <Approved_Date>2023-10-11</Approved_Date>
  <Approved_Time>15:45:00</Approved_Time>
  <Last_Modified_User_ID>BJ6786</Last_Modified_User_ID>
  <Last_Modified_Date>2023-10-11</Last_Modified_Date>
  <Last_Modified_Time>16:45:00</Last_Modified_Time>
  <Purchase_Order_Status>已完成</Purchase_Order_Status>
  <Remarks>无</Remarks>
  <Business_Segment_X>采购部门</Business_Segment_X>
</Purchase_Order>
<Purchase_Order>
  <Purchase_Order_ID>20231401003</Purchase_Order_ID>
  <Purchase_Order_Number>CD2023090800000302</Purchase_Order_Number>
  <Fiscal_Year>2023</Fiscal_Year>
  <Accounting_Period>11</Accounting_Period>
  <Purchase_Order_Type_Name>普通采购</Purchase_Order_Type_Name>
  <Purchase_Order_Date>2023-11-22</Purchase_Order_Date>
  <Purchase_Organization_Code>20231402003</Purchase_Organization_Code>
  <Purchaser_ID>160103</Purchaser_ID>
```

<Supplier\_Account\_ID>20231404003</Supplier\_Account\_ID>  
<Settlement\_Method\_Code>01</Settlement\_Method\_Code>  
<Payment\_Term\_Code>02</Payment\_Term\_Code>  
<Order\_Transaction\_Amount>190876.6</Order\_Transaction\_Amount>  
<Order\_Transaction\_Currency\_Code>CNY</Order\_Transaction\_Currency\_Code>  
<Created\_User\_ID>BJ3589</Created\_User\_ID>  
<Created\_Date>2023-11-22</Created\_Date>  
<Created\_Time>14:45:00</Created\_Time>  
<Approved\_User\_ID>BJ3543</Approved\_User\_ID>  
<Approved\_Date>2023-11-22</Approved\_Date>  
<Approved\_Time>15:45:00</Approved\_Time>  
<Last\_Modified\_User\_ID>BJ6786</Last\_Modified\_User\_ID>  
<Last\_Modified\_Date>2023-11-22</Last\_Modified\_Date>  
<Last\_Modified\_Time>16:45:00</Last\_Modified\_Time>  
<Purchase\_Order\_Status>已完成</Purchase\_Order\_Status>  
<Remarks>无</Remarks>  
<Business\_Segment\_X>采购部门</Business\_Segment\_X>  
</Purchase\_Order>  
<Purchase\_Order\_Details>  
<Purchase\_Order\_ID>20231401001</Purchase\_Order\_ID>  
<Purchase\_Order\_Line\_ID>20231405001</Purchase\_Order\_Line\_ID>  
<Purchase\_Order\_Line\_Number>10</Purchase\_Order\_Line\_Number>  
<Purchase\_Contract\_ID>20231403001</Purchase\_Contract\_ID>  
<Purchase\_Contract\_Line\_ID>20231406001</Purchase\_Contract\_Line\_ID>  
<Requisition\_ID>20231407001</Requisition\_ID>  
<Requisition\_Line\_ID>20231408001</Requisition\_Line\_ID>  
<Settlement\_Organization\_Code>20231409001</Settlement\_Organization\_Code>  
<Receipt\_Organization\_Code>20231410001</Receipt\_Organization\_Code>  
<Project\_ID>20231411001</Project\_ID>  
<Due\_Date>2023-09-08</Due\_Date>  
<Basic\_UOM\_Quantity>1</Basic\_UOM\_Quantity>  
<Basic\_UOM\_Code>支</Basic\_UOM\_Code>  
<Purchase\_Order\_Line\_Quantity>287</Purchase\_Order\_Line\_Quantity>  
<Order\_Line\_UOM\_Code>TNE</Order\_Line\_UOM\_Code>  
<Tax\_Exclude\_Unit\_Price>107.0796</Tax\_Exclude\_Unit\_Price>  
<Tax\_Include\_Unit\_Price>121</Tax\_Include\_Unit\_Price>  
<Tax\_Exclude\_Amount>30731.8584</Tax\_Exclude\_Amount>  
<Tax\_Include\_Amount>34727</Tax\_Include\_Amount>  
<Order\_Line\_Transaction\_Amount>34727</Order\_Line\_Transaction\_Amount>

```
<Tax_Type_Code>006</Tax_Type_Code>
<Tax_Transaction_Amount>13.9204</Tax_Transaction_Amount>
<Product_ID>w110002</Product_ID>
<Purchase_Order_Details_Status>已完成</Purchase_Order_Details_Status>
<Business_Segment_X>采购部门</Business_Segment_X>
</Purchase_Order_Details>
<Purchase_Order_Details>
  <Purchase_Order_ID>20231401002</Purchase_Order_ID>
  <Purchase_Order_Line_ID>20231405002</Purchase_Order_Line_ID>
  <Purchase_Order_Line_Number>20</Purchase_Order_Line_Number>
  <Purchase_Contract_ID>20231403002</Purchase_Contract_ID>
  <Purchase_Contract_Line_ID>20231406002</Purchase_Contract_Line_ID>
  <Requisition_ID>20231407002</Requisition_ID>
  <Requisition_Line_ID>20231408002</Requisition_Line_ID>
  <Settlement_Organization_Code>20231409002</Settlement_Organization_Code>
  <Receipt_Organization_Code>20231410002</Receipt_Organization_Code>
  <Project_ID>20231411002</Project_ID>
  <Due_Date>2023-10-11</Due_Date>
  <Basic_UOM_Quantity>1</Basic_UOM_Quantity>
  <Basic_UOM_Code>支</Basic_UOM_Code>
  <Purchase_Order_Line_Quantity>264</Purchase_Order_Line_Quantity>
  <Order_Line_UOM_Code>TNE</Order_Line_UOM_Code>
  <Tax_Exclude_Unit_Price>121.2389</Tax_Exclude_Unit_Price>
  <Tax_Include_Unit_Price>137</Tax_Include_Unit_Price>
  <Tax_Exclude_Amount>32007.0796</Tax_Exclude_Amount>
  <Tax_Include_Amount>36168</Tax_Include_Amount>
  <Order_Line_Transaction_Amount>36168</Order_Line_Transaction_Amount>
  <Tax_Type_Code>006</Tax_Type_Code>
  <Tax_Transaction_Amount>15.7611</Tax_Transaction_Amount>
  <Product_ID>w110003</Product_ID>
  <Purchase_Order_Details_Status>已完成</Purchase_Order_Details_Status>
  <Business_Segment_X>采购部门</Business_Segment_X>
</Purchase_Order_Details>
<Purchase_Order_Details>
  <Purchase_Order_ID>20231401003</Purchase_Order_ID>
  <Purchase_Order_Line_ID>20231405003</Purchase_Order_Line_ID>
  <Purchase_Order_Line_Number>30</Purchase_Order_Line_Number>
  <Purchase_Contract_ID>20231403003</Purchase_Contract_ID>
  <Purchase_Contract_Line_ID>20231406003</Purchase_Contract_Line_ID>
```

<Requisition\_ID>20231407003</Requisition\_ID>  
<Requisition\_Line\_ID>20231408003</Requisition\_Line\_ID>  
<Settlement\_Organization\_Code>20231409003</Settlement\_Organization\_Code>  
<Receipt\_Organization\_Code>20231410003</Receipt\_Organization\_Code>  
<Project\_ID>20231411003</Project\_ID>  
<Due\_Date>2023-11-22</Due\_Date>  
<Basic\_UOM\_Quantity>1</Basic\_UOM\_Quantity>  
<Basic\_UOM\_Code>支</Basic\_UOM\_Code>  
<Purchase\_Order\_Line\_Quantity>358</Purchase\_Order\_Line\_Quantity>  
<Order\_Line\_UOM\_Code>TNE</Order\_Line\_UOM\_Code>  
<Tax\_Exclude\_Unit\_Price>129.2035</Tax\_Exclude\_Unit\_Price>  
<Tax\_Include\_Unit\_Price>146</Tax\_Include\_Unit\_Price>  
<Tax\_Exclude\_Amount>46254.8673</Tax\_Exclude\_Amount>  
<Tax\_Include\_Amount>52268</Tax\_Include\_Amount>  
<Order\_Line\_Transaction\_Amount>52268</Order\_Line\_Transaction\_Amount>  
<Tax\_Type\_Code>006</Tax\_Type\_Code>  
<Tax\_Transaction\_Amount>16.7965</Tax\_Transaction\_Amount>  
<Product\_ID>w110004</Product\_ID>  
<Purchase\_Order\_Details\_Status>已完成</Purchase\_Order\_Details\_Status>  
<Business\_Segment\_X>采购部门</Business\_Segment\_X>  
</Purchase\_Order\_Details>  
<Purchase\_Invoice>  
<Invoice\_ID>011002200911</Invoice\_ID>  
<Invoice\_Number>FP20230101</Invoice\_Number>  
<Fiscal\_Year>2023</Fiscal\_Year>  
<Accounting\_Period>03</Accounting\_Period>  
<Official\_Invoice\_Code>19358432</Official\_Invoice\_Code>  
<Invoice\_Type\_Name>普通发票</Invoice\_Type\_Name>  
<Invoice\_Base\_Date>2023-03-23</Invoice\_Base\_Date>  
<Invoice\_Due\_Date>2023-09-22</Invoice\_Due\_Date>  
<Supplier\_Account\_ID>GYS20230101</Supplier\_Account\_ID>  
<Settlement\_Organization\_Code>JSZZ20230101</Settlement\_Organization\_Code>  
<Settlement\_Method\_Code>01</Settlement\_Method\_Code>  
<Invoice\_Transaction\_Currency\_Amount>981750</Invoice\_Transaction\_Currency\_Amount>  
<Invoice\_Transaction\_Currency\_Code>CNY</Invoice\_Transaction\_Currency\_Code>  
<Payment\_Term\_Code>1</Payment\_Term\_Code>  
<Terms\_Discount\_Percentage>0.1</Terms\_Discount\_Percentage>  
<Terms\_Discount\_Days>10</Terms\_Discount\_Days>  
<Terms\_Due\_Days>180</Terms\_Due\_Days>

<Created\_User\_ID>BJ5974</Created\_User\_ID>  
<Created\_Date>2023-03-23</Created\_Date>  
<Created\_Time>08:36:00</Created\_Time>  
<Approved\_User\_ID>BJ6785</Approved\_User\_ID>  
<Approved\_Date>2023-03-23</Approved\_Date>  
<Approved\_Time>00:04:00</Approved\_Time>  
<Last\_Modified\_User\_ID>BJ6786</Last\_Modified\_User\_ID>  
<Last\_Modified\_Date>2023-03-23</Last\_Modified\_Date>  
<Last\_Modified\_Time>15:03:23</Last\_Modified\_Time>  
<Grouping\_Code>2023.3.23 10:36</Grouping\_Code>  
<Tax\_Type\_Code>01</Tax\_Type\_Code>  
<Tax\_Transaction\_Amount>0</Tax\_Transaction\_Amount>  
<Purchase\_Invoice\_Status>已完成</Purchase\_Invoice\_Status>  
<Remarks>无</Remarks>  
<Business\_Segment\_X>采购部门</Business\_Segment\_X>  
</Purchase\_Invoice>  
<Purchase\_Invoice>  
<Invoice\_ID>011002200912</Invoice\_ID>  
<Invoice\_Number>FP20230102</Invoice\_Number>  
<Fiscal\_Year>2023</Fiscal\_Year>  
<Accounting\_Period>04</Accounting\_Period>  
<Official\_Invoice\_Code>19358433</Official\_Invoice\_Code>  
<Invoice\_Type\_Name>普通发票</Invoice\_Type\_Name>  
<Invoice\_Base\_Date>2023-04-23</Invoice\_Base\_Date>  
<Invoice\_Due\_Date>2023-10-22</Invoice\_Due\_Date>  
<Supplier\_Account\_ID>GYS20230102</Supplier\_Account\_ID>  
<Settlement\_Organization\_Code>JSZZ20230102</Settlement\_Organization\_Code>  
<Settlement\_Method\_Code>01</Settlement\_Method\_Code>  
<Invoice\_Transaction\_Currency\_Amount>943250</Invoice\_Transaction\_Currency\_Amount>  
<Invoice\_Transaction\_Currency\_Code>CNY</Invoice\_Transaction\_Currency\_Code>  
<Payment\_Term\_Code>2</Payment\_Term\_Code>  
<Terms\_Discount\_Percentage>0.1</Terms\_Discount\_Percentage>  
<Terms\_Discount\_Days>10</Terms\_Discount\_Days>  
<Terms\_Due\_Days>180</Terms\_Due\_Days>  
<Created\_User\_ID>BJ5974</Created\_User\_ID>  
<Created\_Date>2023-04-23</Created\_Date>  
<Created\_Time>08:36:00</Created\_Time>  
<Approved\_User\_ID>BJ6785</Approved\_User\_ID>  
<Approved\_Date>2023-04-23</Approved\_Date>



<Approved\_Time>10:36:00</Approved\_Time>  
<Last\_Modified\_User\_ID>BJ6786</Last\_Modified\_User\_ID>  
<Last\_Modified\_Date>2023-03-23</Last\_Modified\_Date>  
<Last\_Modified\_Time>15:03:23</Last\_Modified\_Time>  
<Grouping\_Code>2023.4.23 10:36</Grouping\_Code>  
<Tax\_Type\_Code>01</Tax\_Type\_Code>  
<Tax\_Transaction\_Amount>0</Tax\_Transaction\_Amount>  
<Purchase\_Invoice\_Status>已完成</Purchase\_Invoice\_Status>  
<Remarks>无</Remarks>  
<Business\_Segment\_X>采购部门</Business\_Segment\_X>  
</Purchase\_Invoice>  
<Purchase\_Invoice>  
<Invoice\_ID>011002200913</Invoice\_ID>  
<Invoice\_Number>FP20230103</Invoice\_Number>  
<Fiscal\_Year>2023</Fiscal\_Year>  
<Accounting\_Period>05</Accounting\_Period>  
<Official\_Invoice\_Code>19358434</Official\_Invoice\_Code>  
<Invoice\_Type\_Name>普通发票</Invoice\_Type\_Name>  
<Invoice\_Base\_Date>2023-05-23</Invoice\_Base\_Date>  
<Invoice\_Due\_Date>2023-11-22</Invoice\_Due\_Date>  
<Supplier\_Account\_ID>GYS20230103</Supplier\_Account\_ID>  
<Settlement\_Organization\_Code>JSZZ20230103</Settlement\_Organization\_Code>  
<Settlement\_Method\_Code>01</Settlement\_Method\_Code>  
<Invoice\_Transaction\_Currency\_Amount>980000</Invoice\_Transaction\_Currency\_Amount>  
<Invoice\_Transaction\_Currency\_Code>CNY</Invoice\_Transaction\_Currency\_Code>  
<Payment\_Term\_Code>3</Payment\_Term\_Code>  
<Terms\_Discount\_Percentage>0.1</Terms\_Discount\_Percentage>  
<Terms\_Discount\_Days>10</Terms\_Discount\_Days>  
<Terms\_Due\_Days>180</Terms\_Due\_Days>  
<Created\_User\_ID>BJ5974</Created\_User\_ID>  
<Created\_Date>2023-05-23</Created\_Date>  
<Created\_Time>08:36:00</Created\_Time>  
<Approved\_User\_ID>BJ6785</Approved\_User\_ID>  
<Approved\_Date>2023-05-23</Approved\_Date>  
<Approved\_Time>11:36:00</Approved\_Time>  
<Last\_Modified\_User\_ID>BJ6786</Last\_Modified\_User\_ID>  
<Last\_Modified\_Date>2023-03-23</Last\_Modified\_Date>  
<Last\_Modified\_Time>15:03:23</Last\_Modified\_Time>  
<Grouping\_Code>2023.5.23 10:36</Grouping\_Code>

<Tax\_Type\_Code>01</Tax\_Type\_Code>  
<Tax\_Transaction\_Amount>0</Tax\_Transaction\_Amount>  
<Purchase\_Invoice\_Status>已完成</Purchase\_Invoice\_Status>  
<Remarks>无</Remarks>  
<Business\_Segment\_X>采购部门</Business\_Segment\_X>  
</Purchase\_Invoice>  
<Purchase\_Invoice\_Details>  
<Invoice\_ID>011002200911</Invoice\_ID>  
<Invoice\_Line\_ID>FPH20230101</Invoice\_Line\_ID>  
<Invoice\_Line\_Number>10</Invoice\_Line\_Number>  
<Purchase\_Order\_ID>CGDD20230101</Purchase\_Order\_ID>  
<Purchase\_Order\_Line\_ID>CGDD20230201</Purchase\_Order\_Line\_ID>  
<Product\_ID>w110002</Product\_ID>  
<Invoice\_Quantity>1</Invoice\_Quantity>  
<Purchase\_UOM\_Code>TNE</Purchase\_UOM\_Code>  
<Basic\_UOM\_Quantity>40</Basic\_UOM\_Quantity>  
<Basic\_UOM\_Code>TNE</Basic\_UOM\_Code>  
<Terms\_Discount\_Percentage>0.1</Terms\_Discount\_Percentage>  
<Terms\_Discount\_Days>10</Terms\_Discount\_Days>  
<Tax\_Exclude\_Unit\_Price>24500</Tax\_Exclude\_Unit\_Price>  
<Tax\_Include\_Unit\_Price>24500</Tax\_Include\_Unit\_Price>  
<Tax\_Exclude\_Amount>980000</Tax\_Exclude\_Amount>  
<Tax\_Include\_Amount>980000</Tax\_Include\_Amount>  
<Invoice\_Line\_TRX\_Amount>980000</Invoice\_Line\_TRX\_Amount>  
<Grouping\_Code>01</Grouping\_Code>  
<Tax\_Type\_Code>01</Tax\_Type\_Code>  
<Tax\_Transaction\_Amount>0</Tax\_Transaction\_Amount>  
<Tax\_Percentage>0</Tax\_Percentage>  
<GL\_Line\_Debit\_Account\_Number>1401.01.01</GL\_Line\_Debit\_Account\_Number>  
<GL\_Line\_Credit\_Account\_Number>2202.01.01</GL\_Line\_Credit\_Account\_Number>  
<GL\_Tax\_Debit\_Account\_Number>2221.01.01</GL\_Tax\_Debit\_Account\_Number>  
<GL\_Tax\_Credit\_Account\_Number/>  
<Business\_Segment\_X>采购部门</Business\_Segment\_X>  
</Purchase\_Invoice\_Details>  
<Purchase\_Invoice\_Details>  
<Invoice\_ID>011002200912</Invoice\_ID>  
<Invoice\_Line\_ID>FPH20230102</Invoice\_Line\_ID>  
<Invoice\_Line\_Number>20</Invoice\_Line\_Number>  
<Purchase\_Order\_ID>CGDD20230102</Purchase\_Order\_ID>

<Purchase\_Order\_Line\_ID>CGDD20230202</Purchase\_Order\_Line\_ID>  
<Product\_ID>w110003</Product\_ID>  
<Invoice\_Quantity>1</Invoice\_Quantity>  
<Purchase\_UOM\_Code>TNE</Purchase\_UOM\_Code>  
<Basic\_UOM\_Quantity>49</Basic\_UOM\_Quantity>  
<Basic\_UOM\_Code>TNE</Basic\_UOM\_Code>  
<Terms\_Discount\_Percentage>0.1</Terms\_Discount\_Percentage>  
<Terms\_Discount\_Days>11</Terms\_Discount\_Days>  
<Tax\_Exclude\_Unit\_Price>19250</Tax\_Exclude\_Unit\_Price>  
<Tax\_Include\_Unit\_Price>19250</Tax\_Include\_Unit\_Price>  
<Tax\_Exclude\_Amount>943250</Tax\_Exclude\_Amount>  
<Tax\_Include\_Amount>943250</Tax\_Include\_Amount>  
<Invoice\_Line\_TRX\_Amount>943250</Invoice\_Line\_TRX\_Amount>  
<Grouping\_Code>02</Grouping\_Code>  
<Tax\_Type\_Code>01</Tax\_Type\_Code>  
<Tax\_Transaction\_Amount>0</Tax\_Transaction\_Amount>  
<Tax\_Percentage>0</Tax\_Percentage>  
<GL\_Line\_Debit\_Account\_Number>1401.01.01</GL\_Line\_Debit\_Account\_Number>  
<GL\_Line\_Credit\_Account\_Number>2202.01.01</GL\_Line\_Credit\_Account\_Number>  
<GL\_Tax\_Debit\_Account\_Number>2221.01.01</GL\_Tax\_Debit\_Account\_Number>  
<GL\_Tax\_Credit\_Account\_Number/>  
<Business\_Segment\_X>采购部门</Business\_Segment\_X>  
</Purchase\_Invoice\_Details>  
<Purchase\_Invoice\_Details>  
<Invoice\_ID>011002200913</Invoice\_ID>  
<Invoice\_Line\_ID>FPH20230103</Invoice\_Line\_ID>  
<Invoice\_Line\_Number>30</Invoice\_Line\_Number>  
<Purchase\_Order\_ID>CGDD20230103</Purchase\_Order\_ID>  
<Purchase\_Order\_Line\_ID>CGDD20230203</Purchase\_Order\_Line\_ID>  
<Product\_ID>w110004</Product\_ID>  
<Invoice\_Quantity>1</Invoice\_Quantity>  
<Purchase\_UOM\_Code>TNE</Purchase\_UOM\_Code>  
<Basic\_UOM\_Quantity>51</Basic\_UOM\_Quantity>  
<Basic\_UOM\_Code>TNE</Basic\_UOM\_Code>  
<Terms\_Discount\_Percentage>0.1</Terms\_Discount\_Percentage>  
<Terms\_Discount\_Days>12</Terms\_Discount\_Days>  
<Tax\_Exclude\_Unit\_Price>19250</Tax\_Exclude\_Unit\_Price>  
<Tax\_Include\_Unit\_Price>19250</Tax\_Include\_Unit\_Price>  
<Tax\_Exclude\_Amount>981750</Tax\_Exclude\_Amount>

```

<Tax_Include_Amount>981750</Tax_Include_Amount>
<Invoice_Line_TRX_Amount>981750</Invoice_Line_TRX_Amount>
<Grouping_Code>03</Grouping_Code>
<Tax_Type_Code>01</Tax_Type_Code>
<Tax_Transaction_Amount>0</Tax_Transaction_Amount>
<Tax_Percentage>0</Tax_Percentage>
<GL_Line_Debit_Account_Number>1401.01.01</GL_Line_Debit_Account_Number>
<GL_Line_Credit_Account_Number>2202.01.01</GL_Line_Credit_Account_Number>
<GL_Tax_Debit_Account_Number>2221.01.01</GL_Tax_Debit_Account_Number>
<GL_Tax_Credit_Account_Number/>
<Business_Segment_X>采购部门</Business_Segment_X>
</Purchase_Invoice_Details>
<Purchase_Materials_Received>
  <Receipt_ID>CGRK20230101</Receipt_ID>
  <Receipt_Number>CGRK1012201130019</Receipt_Number>
  <Fiscal_Year>2023</Fiscal_Year>
  <Accounting_Period>9</Accounting_Period>
  <Receipt_Organization_Code>GZSZB0101</Receipt_Organization_Code>
  <Receipt_Date>2023-09-08</Receipt_Date>
  <Receipt_Reference_Number>EMS9884139398</Receipt_Reference_Number>
  <Receipt_Transaction_Amount>1200000</Receipt_Transaction_Amount>
  <Receipt_Transaction_Currency_Code>CNY</Receipt_Transaction_Currency_Code>
  <Shipping_Method>货车</Shipping_Method>
  <Shipper>EMS中国邮政速递物流</Shipper>
  <Adjustment_Indicator>1</Adjustment_Indicator>
  <Adjustment_Description>无</Adjustment_Description>
  <Supplier_Account_ID>GYS20230801</Supplier_Account_ID>
  <Purchase_Order_ID>GYS20230901</Purchase_Order_ID>
  <Created_User_ID>BJ2345</Created_User_ID>
  <Created_Date>2023-09-08</Created_Date>
  <Created_Time>14:07:00</Created_Time>
  <Approved_User_ID>BJ1345</Approved_User_ID>
  <Approved_Date>2023-09-08</Approved_Date>
  <Approved_Time>15:07:00</Approved_Time>
  <Last_Modified_User_ID>BJ2345</Last_Modified_User_ID>
  <Last_Modified_Date>2023-09-08</Last_Modified_Date>
  <Last_Modified_Time>16:07:00</Last_Modified_Time>
  <Business_Segment_X>采购部门</Business_Segment_X>
</Purchase_Materials_Received>

```

```

<Purchase_Materials_Received>
  <Receipt_ID>CGRK20230102</Receipt_ID>
  <Receipt_Number>CGRK1012201130020</Receipt_Number>
  <Fiscal_Year>2023</Fiscal_Year>
  <Accounting_Period>10</Accounting_Period>
  <Receipt_Organization_Code>GZSZZBM0102</Receipt_Organization_Code>
  <Receipt_Date>2023-09-08</Receipt_Date>
  <Receipt_Reference_Number>EMS9884139399</Receipt_Reference_Number>
  <Receipt_Transaction_Amount>1500000</Receipt_Transaction_Amount>
  <Receipt_Transaction_Currency_Code>CNY</Receipt_Transaction_Currency_Code>
  <Shipping_Method>货车</Shipping_Method>
  <Shipper>EMS中国邮政速递物流</Shipper>
  <Adjustment_Indicator>1</Adjustment_Indicator>
  <Adjustment_Description>无</Adjustment_Description>
  <Supplier_Account_ID>GYS20230802</Supplier_Account_ID>
  <Purchase_Order_ID>GYS20230902</Purchase_Order_ID>
  <Created_User_ID>BJ2345</Created_User_ID>
  <Created_Date>2023-10-08</Created_Date>
  <Created_Time>14:07:00</Created_Time>
  <Approved_User_ID>BJ1345</Approved_User_ID>
  <Approved_Date>2023-10-08</Approved_Date>
  <Approved_Time>15:07:00</Approved_Time>
  <Last_Modified_User_ID>BJ2345</Last_Modified_User_ID>
  <Last_Modified_Date>2023-10-08</Last_Modified_Date>
  <Last_Modified_Time>16:07:00</Last_Modified_Time>
  <Business_Segment_X>采购部门</Business_Segment_X>
</Purchase_Materials_Received>
<Purchase_Materials_Received>
  <Receipt_ID>CGRK20230103</Receipt_ID>
  <Receipt_Number>CGRK1012201130021</Receipt_Number>
  <Fiscal_Year>2023</Fiscal_Year>
  <Accounting_Period>11</Accounting_Period>
  <Receipt_Organization_Code>GZSZZBM0103</Receipt_Organization_Code>
  <Receipt_Date>2023-09-08</Receipt_Date>
  <Receipt_Reference_Number>EMS9884139310</Receipt_Reference_Number>
  <Receipt_Transaction_Amount>260000</Receipt_Transaction_Amount>
  <Receipt_Transaction_Currency_Code>CNY</Receipt_Transaction_Currency_Code>
  <Shipping_Method>货车</Shipping_Method>
  <Shipper>EMS中国邮政速递物流</Shipper>

```

```

<Adjustment_Indicator>1</Adjustment_Indicator>
<Adjustment_Description>无</Adjustment_Description>
<Supplier_Account_ID>GYS20230803</Supplier_Account_ID>
<Purchase_Order_ID>GYS20230903</Purchase_Order_ID>
<Created_User_ID>BJ2345</Created_User_ID>
<Created_Date>2023-11-08</Created_Date>
<Created_Time>14:07:00</Created_Time>
<Approved_User_ID>BJ1345</Approved_User_ID>
<Approved_Date>2023-11-08</Approved_Date>
<Approved_Time>15:07:00</Approved_Time>
<Last_Modified_User_ID>BJ2345</Last_Modified_User_ID>
<Last_Modified_Date>2023-11-08</Last_Modified_Date>
<Last_Modified_Time>16:07:00</Last_Modified_Time>
<Business_Segment_X>采购部门</Business_Segment_X>
</Purchase_Materials_Received>
<Purchase_Materials_Received_Details>
  <Receipt_ID>CGRK20230101</Receipt_ID>
  <Receipt_Line_ID>CGRK20230201</Receipt_Line_ID>
  <Receipt_Line_Number>10</Receipt_Line_Number>
  <Product_ID>WL0601</Product_ID>
  <Receipt_Quantity>20</Receipt_Quantity>
  <Receipt_UOM_Code>TNE</Receipt_UOM_Code>
  <Receipt_Unit_Price>12</Receipt_Unit_Price>
  <Receipt_Line_Transaction_Amount>240</Receipt_Line_Transaction_Amount>
  <Purchase_Order_Line_ID>GYS20231001</Purchase_Order_Line_ID>
  <Purchase_Order_Line_Quantity>20</Purchase_Order_Line_Quantity>
  <Order_Line_UOM_Code>DDH20230101</Order_Line_UOM_Code>
  <Order_Line_Unit_Price>12</Order_Line_Unit_Price>
  <Order_Line_Transaction_Amount>240</Order_Line_Transaction_Amount>
  <Business_Segment_X>采购部</Business_Segment_X>
</Purchase_Materials_Received_Details>
<Purchase_Materials_Received_Details>
  <Receipt_ID>CGRK20230102</Receipt_ID>
  <Receipt_Line_ID>CGRK20230202</Receipt_Line_ID>
  <Receipt_Line_Number>20</Receipt_Line_Number>
  <Product_ID>WL0602</Product_ID>
  <Receipt_Quantity>30</Receipt_Quantity>
  <Receipt_UOM_Code>TNE</Receipt_UOM_Code>
  <Receipt_Unit_Price>13.7</Receipt_Unit_Price>

```

```

<Receipt_Line_Transaction_Amount>411</Receipt_Line_Transaction_Amount>
<Purchase_Order_Line_ID>GYS20231002</Purchase_Order_Line_ID>
<Purchase_Order_Line_Quantity>30</Purchase_Order_Line_Quantity>
<Order_Line_UOM_Code>DDH20230102</Order_Line_UOM_Code>
<Order_Line_Unit_Price>13.7</Order_Line_Unit_Price>
<Order_Line_Transaction_Amount>411</Order_Line_Transaction_Amount>
<Business_Segment_X>采购部</Business_Segment_X>
</Purchase_Materials_Received_Details>
<Purchase_Materials_Received_Details>
  <Receipt_ID>CGRK20230103</Receipt_ID>
  <Receipt_Line_ID>CGRK20230203</Receipt_Line_ID>
  <Receipt_Line_Number>30</Receipt_Line_Number>
  <Product_ID>WL0603</Product_ID>
  <Receipt_Quantity>50</Receipt_Quantity>
  <Receipt_UOM_Code>TNE</Receipt_UOM_Code>
  <Receipt_Unit_Price>15.8</Receipt_Unit_Price>
  <Receipt_Line_Transaction_Amount>790</Receipt_Line_Transaction_Amount>
  <Purchase_Order_Line_ID>GYS20231003</Purchase_Order_Line_ID>
  <Purchase_Order_Line_Quantity>50</Purchase_Order_Line_Quantity>
  <Order_Line_UOM_Code>DDH20230103</Order_Line_UOM_Code>
  <Order_Line_Unit_Price>15.8</Order_Line_Unit_Price>
  <Order_Line_Transaction_Amount>790</Order_Line_Transaction_Amount>
  <Business_Segment_X>采购部</Business_Segment_X>
</Purchase_Materials_Received_Details>
<Purchase_VAT>
  <Invoice_Type>专项发票</Invoice_Type>
  <Invoice_Code>3100203130</Invoice_Code>
  <Invoice_Number>28050921</Invoice_Number>
  <Invoice_Line_Number>FP0101</Invoice_Line_Number>
  <Sellers_Name>上海***食品厂有限公司</Sellers_Name>
  <Sellers_VAT_Number>913101171333102000</Sellers_VAT_Number>
  <Sellers_Bank_Account_Number>3273*****0607</Sellers_Bank_Account_Number>
  <Sellers_Address_And_Telephone_Number>松江区***新波路021-57860707</Sellers_Address_And_Telephone_Number>
  <Buyers_Name>广州***连锁超市有限公司</Buyers_Name>
  <Buyers_Tax_Number>914401016184181001</Buyers_Tax_Number>
  <Buyers_Bank_Account_Number>2014B0085910034</Buyers_Bank_Account_Number>
  <Buyers_Address_And_Telephone_Number>广州市***华园1号2楼020-28256887</Buyers_Address_And_Telephone_Number>

```

```

    <Invoice_Date>2023-05-10</Invoice_Date>
    <Commodity_Code_Version_Number/>
    <Document_Number>0101</Document_Number>
    <Goods_Name>焙烤食品</Goods_Name>
    <Specification>270g*1</Specification>
    <Unit>包</Unit>
    <Quantity>4090</Quantity>
    <Unit_Price>8.319</Unit_Price>
    <Amount>34024.71</Amount>
    <Tax_Percentage>0.13</Tax_Percentage>
    <VAT_Invoice>4423.23</VAT_Invoice>
    <Effective_VAT>4423.23</Effective_VAT>
    <VAT_Classification_Code>01</VAT_Classification_Code>
    <Whether_To_Use_Preferential_Policy_Label>0</Whether_To_Use_Preferential_Policy_L
abel>
    <Zero_Rate_Label>0</Zero_Rate_Label>
    <Preferential_Policy_Description>无</Preferential_Policy_Description>
    <Purchase_VAT_Status>已完成</Purchase_VAT_Status>
    <Drawer>田**</Drawer>
    <Reviewer>单**</Reviewer>
    <Payer>李**</Payer>
    <Remarks>无</Remarks>
</Purchase_VAT>
<Purchase_VAT>
    <Invoice_Type>专项发票</Invoice_Type>
    <Invoice_Code>3100203130</Invoice_Code>
    <Invoice_Number>28050921</Invoice_Number>
    <Invoice_Line_Number>FP0101</Invoice_Line_Number>
    <Sellers_Name>上海***食品厂有限公司</Sellers_Name>
    <Sellers_VAT_Number>913101171333102000</Sellers_VAT_Number>
    <Sellers_Bank_Account_Number>3273*****0607</Sellers_Bank_Account_Number>
    <Sellers_Address_And_Telephone_Number>松江区***新波路021-57860707</Sellers_Addres
s_And_Telephone_Number>
    <Buyers_Name>广州***连锁超市有限公司</Buyers_Name>
    <Buyers_Tax_Number>914401016184181001</Buyers_Tax_Number>
    <Buyers_Bank_Account_Number>2014B0085910034</Buyers_Bank_Account_Number>
    <Buyers_Address_And_Telephone_Number>广州市***华园1号2楼020-28256887</Buyers_Addr
ess_And_Telephone_Number>
    <Invoice_Date>2023-05-10</Invoice_Date>

```



```

<Commodity_Code_Version_Number/>
<Document_Number>0101</Document_Number>
<Goods_Name>焙烤食品</Goods_Name>
<Specification>270g*1</Specification>
<Unit>包</Unit>
<Quantity>6120</Quantity>
<Unit_Price>8.319</Unit_Price>
<Amount>50912.28</Amount>
<Tax_Percentage>0.13</Tax_Percentage>
<VAT_Invoice>6618.6</VAT_Invoice>
<Effective_VAT>4423.23</Effective_VAT>
<VAT_Classification_Code>01</VAT_Classification_Code>
<Whether_To_Use_Preferential_Policy_Label>0</Whether_To_Use_Preferential_Policy_L
abel>
<Zero_Rate_Label>0</Zero_Rate_Label>
<Preferential_Policy_Description>无</Preferential_Policy_Description>
<Purchase_VAT_Status>已完成</Purchase_VAT_Status>
<Drawer>田**</Drawer>
<Reviewer>单**</Reviewer>
<Payer>李**</Payer>
<Remarks>无</Remarks>
</Purchase_VAT>
<Purchase_VAT>
  <Invoice_Type>普通发票</Invoice_Type>
  <Invoice_Code>12002000104</Invoice_Code>
  <Invoice_Number>45403169</Invoice_Number>
  <Invoice_Line_Number>FP0102</Invoice_Line_Number>
  <Sellers_Name>上海***食品厂有限公司</Sellers_Name>
  <Sellers_VAT_Number>92120112L5721853XR</Sellers_VAT_Number>
  <Sellers_Bank_Account_Number>3020*****1001</Sellers_Bank_Account_Number>
  <Sellers_Address_And_Telephone_Number>松江区***新波路021-57860707</Sellers_Addres
s_And_Telephone_Number>
  <Buyers_Name>广州***连锁超市有限公司</Buyers_Name>
  <Buyers_Tax_Number>91130294575520809Y</Buyers_Tax_Number>
  <Buyers_Bank_Account_Number>101289009484</Buyers_Bank_Account_Number>
  <Buyers_Address_And_Telephone_Number>广州市***华园1号2楼020-28256887</Buyers_Addr
ess_And_Telephone_Number>
  <Invoice_Date>2023-06-01</Invoice_Date>
  <Commodity_Code_Version_Number/>

```

<Document\_Number>0102</Document\_Number>  
 <Goods\_Name>软饮料</Goods\_Name>  
 <Specification/>  
 <Unit>桶</Unit>  
 <Quantity>80</Quantity>  
 <Unit\_Price>12</Unit\_Price>  
 <Amount>960</Amount>  
 <Tax\_Percentage>0</Tax\_Percentage>  
 <VAT\_Invoice>0</VAT\_Invoice>  
 <Effective\_VAT>0</Effective\_VAT>  
 <VAT\_Classification\_Code>01</VAT\_Classification\_Code>  
 <Whether\_To\_Use\_Preferential\_Policy\_Label>0</Whether\_To\_Use\_Preferential\_Policy\_L  
 abel>  
 <Zero\_Rate\_Label>0</Zero\_Rate\_Label>  
 <Preferential\_Policy\_Description>无</Preferential\_Policy\_Description>  
 <Purchase\_VAT\_Status>已完成</Purchase\_VAT\_Status>  
 <Drawer>田\*\*</Drawer>  
 <Reviewer>单\*\*</Reviewer>  
 <Payer>李\*\*</Payer>  
 <Remarks>无</Remarks>  
 </Purchase\_VAT>  
 <Purchase\_Lading>  
 <Bill\_Of\_Lading\_Number>5147445880</Bill\_Of\_Lading\_Number>  
 <Purchase\_Order\_ID>CG20230601</Purchase\_Order\_ID>  
 <Purchase\_Order\_Line\_ID>CG20230701</Purchase\_Order\_Line\_ID>  
 <Pre\_Carriage>海运</Pre\_Carriage>  
 <Consignor>COSTCO \*\*\* JAPAN, LTD</Consignor>  
 <Consignee>COSTCO (CHINA) \*\*\* CO., LTD.</Consignee>  
 <Notified\_Party>COSTCO (CHINA) \*\*\* CO., LTD.</Notified\_Party>  
 <Place\_Of\_Receipt>ROOM 1003, \*\*\*, 2388 XIUPU</Place\_Of\_Receipt>  
 <Voyage\_Number>No. ASIATIC WAVE513w</Voyage\_Number>  
 <Port\_Of>Loading>YOKOHAMA</Port\_Of>Loading>  
 <Port\_Of\_Discharge>SHANGHAI</Port\_Of\_Discharge>  
 <Place\_Of\_Delivery>上海</Place\_Of\_Delivery>  
 <Mark\_Number\_Or\_Container\_Number>N/M</Mark\_Number\_Or\_Container\_Number>  
 <Container\_Quantity\_Or\_Package\_Quantity>10</Container\_Quantity\_Or\_Package\_Quantit  
 y>  
 <Cargo\_Description>SHIMABARA SOMEN NOODLE</Cargo\_Description>  
 <Gross\_Weight>9145</Gross\_Weight>

<Net\_Weight>8900</Net\_Weight>  
 <Volume>13.584</Volume>  
 <Total\_Containers\_Total\_Packages>10</Total\_Containers\_Total\_Packages>  
 <Freight\_Transaction\_Amount>200</Freight\_Transaction\_Amount>  
 <Lading\_Transaction\_Unit\_Price>150</Lading\_Transaction\_Unit\_Price>  
 <Prepaid\_At>YOKOHAMA</Prepaid\_At>  
 <Freight\_Payable\_At>SHANGHAI</Freight\_Payable\_At>  
 <Place\_Of\_Issue>YOKOHAMA</Place\_Of\_Issue>  
 <Date\_Of\_Issue>2023-12-01</Date\_Of\_Issue>  
 <Total\_Transaction\_Prepaid>411525</Total\_Transaction\_Prepaid>  
 <Number\_Of\_Original\_B\_L>1</Number\_Of\_Original\_B\_L>  
 <Purchase\_Lading\_Date>2023-12-06</Purchase\_Lading\_Date>  
 <Remarks>无</Remarks>  
 </Purchase\_Lading>  
 <Purchase\_Lading>  
 <Bill\_Of\_Lading\_Number>5147445881</Bill\_Of\_Lading\_Number>  
 <Purchase\_Order\_ID>CG20230602</Purchase\_Order\_ID>  
 <Purchase\_Order\_Line\_ID>CG20230702</Purchase\_Order\_Line\_ID>  
 <Pre\_Carriage>海运</Pre\_Carriage>  
 <Consignor>COSTCO \*\*\* JAPAN, LTD</Consignor>  
 <Consignee>COSTCO (CHINA) \*\*\* CO., LTD.</Consignee>  
 <Notified\_Party>COSTCO (CHINA) \*\*\* CO., LTD.</Notified\_Party>  
 <Place\_Of\_Receipt>ROOM 1003, \*\*\*, 2388 XIUPU</Place\_Of\_Receipt>  
 <Voyage\_Number>No. ASIATIC WAVE513w</Voyage\_Number>  
 <Port\_Of>Loading>YOKOHAMA</Port\_Of>Loading>  
 <Port\_Of>Discharge>SHANGHAI</Port\_Of>Discharge>  
 <Place\_Of\_Delivery>上海</Place\_Of\_Delivery>  
 <Mark\_Number\_Or\_Container\_Number>N/M</Mark\_Number\_Or\_Container\_Number>  
 <Container\_Quantity\_Or\_Package\_Quantity>20</Container\_Quantity\_Or\_Package\_Quantit  
 y>  
 <Cargo\_Description>冷面</Cargo\_Description>  
 <Gross\_Weight>8746</Gross\_Weight>  
 <Net\_Weight>8643</Net\_Weight>  
 <Volume>11.24</Volume>  
 <Total\_Containers\_Total\_Packages>20</Total\_Containers\_Total\_Packages>  
 <Freight\_Transaction\_Amount>180</Freight\_Transaction\_Amount>  
 <Lading\_Transaction\_Unit\_Price>150</Lading\_Transaction\_Unit\_Price>  
 <Prepaid\_At>YOKOHAMA</Prepaid\_At>  
 <Freight\_Payable\_At>SHANGHAI</Freight\_Payable\_At>

<Place\_Of\_Issue>YOKOHAMA</Place\_Of\_Issue>  
 <Date\_Of\_Issue>2023-12-01</Date\_Of\_Issue>  
 <Total\_Transaction\_Prepaid>393570</Total\_Transaction\_Prepaid>  
 <Number\_Of\_Original\_B\_L>1</Number\_Of\_Original\_B\_L>  
 <Purchase\_Lading\_Date>2023-12-06</Purchase\_Lading\_Date>  
 <Remarks>无</Remarks>  
 </Purchase\_Lading>  
 <Purchase\_Lading>  
 <Bill\_Of\_Lading\_Number>5147445882</Bill\_Of\_Lading\_Number>  
 <Purchase\_Order\_ID>CG20230603</Purchase\_Order\_ID>  
 <Purchase\_Order\_Line\_ID>CG20230703</Purchase\_Order\_Line\_ID>  
 <Pre\_Carriage>海运</Pre\_Carriage>  
 <Consignor>COSTCO \*\*\* JAPAN, LTD</Consignor>  
 <Consignee>COSTCO (CHINA) \*\*\* CO., LTD.</Consignee>  
 <Notified\_Party>COSTCO (CHINA) \*\*\* CO., LTD.</Notified\_Party>  
 <Place\_Of\_Receipt>ROOM 1003, \*\*\*, 2388 XIUPU</Place\_Of\_Receipt>  
 <Voyage\_Number>No. ASIATIC WAVE513w</Voyage\_Number>  
 <Port\_Of>Loading>YOKOHAMA</Port\_Of>Loading>  
 <Port\_Of\_Discharge>SHANGHAI</Port\_Of\_Discharge>  
 <Place\_Of\_Delivery>上海</Place\_Of\_Delivery>  
 <Mark\_Number\_Or\_Container\_Number>N/M</Mark\_Number\_Or\_Container\_Number>  
 <Container\_Quantity\_Or\_Package\_Quantity>30</Container\_Quantity\_Or\_Package\_Quantit  
 y>  
 <Cargo\_Description>火鸡面</Cargo\_Description>  
 <Gross\_Weight>9278</Gross\_Weight>  
 <Net\_Weight>9102</Net\_Weight>  
 <Volume>14.1</Volume>  
 <Total\_Containers\_Total\_Packages>30</Total\_Containers\_Total\_Packages>  
 <Freight\_Transaction\_Amount>210</Freight\_Transaction\_Amount>  
 <Lading\_Transaction\_Unit\_Price>150</Lading\_Transaction\_Unit\_Price>  
 <Prepaid\_At>YOKOHAMA</Prepaid\_At>  
 <Freight\_Payable\_At>SHANGHAI</Freight\_Payable\_At>  
 <Place\_Of\_Issue>YOKOHAMA</Place\_Of\_Issue>  
 <Date\_Of\_Issue>2023-12-01</Date\_Of\_Issue>  
 <Total\_Transaction\_Prepaid>417510</Total\_Transaction\_Prepaid>  
 <Number\_Of\_Original\_B\_L>1</Number\_Of\_Original\_B\_L>  
 <Purchase\_Lading\_Date>2023-12-06</Purchase\_Lading\_Date>  
 <Remarks>无</Remarks>  
 </Purchase\_Lading>

```

<Purchase_Shipping_Order>
  <Shipping_Order_Number>HSFAHCN0987</Shipping_Order_Number>
  <Purchase_Order_ID>1003A910000000046VBG</Purchase_Order_ID>
  <Purchase_Order_Line_ID>CD2014022700000035</Purchase_Order_Line_ID>
  <Logistics_Unit_ID>SFHCNL9710</Logistics_Unit_ID>
  <Logistics_Unit>***物流装运公司</Logistics_Unit>
  <Shipping_Date>2023-08-24</Shipping_Date>
  <Place_Of_Loading>杭州</Place_Of_Loading>
  <Destination>天津</Destination>
  <Consignor_ID>HSJ14462</Consignor_ID>
  <Consignor>***有限公司</Consignor>
  <Consignor_Address>杭州市**区</Consignor_Address>
  <Consignor_Physical_Postal_Code>0100101</Consignor_Physical_Postal_Code>
  <Consignor_Contact>131****4802</Consignor_Contact>
  <Consignee_ID>SHR20230101</Consignee_ID>
  <Consignee>王**</Consignee>
  <Consignee_Address>天津市**区</Consignee_Address>
  <Consignee_Physical_Postal_Code>0100102</Consignee_Physical_Postal_Code>
  <Consignee_Contact>185****6082</Consignee_Contact>
  <Cargo_Name>家具</Cargo_Name>
  <Package_Quantity>1</Package_Quantity>
  <Weight>15000</Weight>
  <Volume>10</Volume>
  <Freight_Transaction_Amount>50000</Freight_Transaction_Amount>
  <Delivery_Date>2023-08-26</Delivery_Date>
  <Remarks>无</Remarks>
</Purchase_Shipping_Order>
<Purchase_Shipping_Order>
  <Shipping_Order_Number>HSFAHCN0988</Shipping_Order_Number>
  <Purchase_Order_ID>1003A910000000047VBG</Purchase_Order_ID>
  <Purchase_Order_Line_ID>CD2014022700000036</Purchase_Order_Line_ID>
  <Logistics_Unit_ID>SFHCNL9711</Logistics_Unit_ID>
  <Logistics_Unit>***物流装运公司</Logistics_Unit>
  <Shipping_Date>2023-09-24</Shipping_Date>
  <Place_Of_Loading>杭州</Place_Of_Loading>
  <Destination>北京</Destination>
  <Consignor_ID>HSJ14462</Consignor_ID>
  <Consignor>***有限公司</Consignor>
  <Consignor_Address>杭州市**区</Consignor_Address>

```

```

<Consignor_Physical_Postal_Code>0100101</Consignor_Physical_Postal_Code>
<Consignor_Contact>131****4802</Consignor_Contact>
<Consignee_ID>SHR20230102</Consignee_ID>
<Consignee>王**</Consignee>
<Consignee_Address>北京市**区</Consignee_Address>
<Consignee_Physical_Postal_Code>0100102</Consignee_Physical_Postal_Code>
<Consignee_Contact>185****6082</Consignee_Contact>
<Cargo_Name>家具</Cargo_Name>
<Package_Quantity>2</Package_Quantity>
<Weight>20000</Weight>
<Volume>11</Volume>
<Freight_Transaction_Amount>70000</Freight_Transaction_Amount>
<Delivery_Date>2023-09-26</Delivery_Date>
<Remarks>无</Remarks>
</Purchase_Shipping_Order>
<Purchase_Shipping_Order>
  <Shipping_Order_Number>HSFAHCN0989</Shipping_Order_Number>
  <Purchase_Order_ID>1003A91000000048VBG</Purchase_Order_ID>
  <Purchase_Order_Line_ID>CD2014022700000037</Purchase_Order_Line_ID>
  <Logistics_Unit_ID>SFHCNL97102</Logistics_Unit_ID>
  <Logistics_Unit>***物流装运公司</Logistics_Unit>
  <Shipping_Date>2023-10-24</Shipping_Date>
  <Place_Of>Loading>杭州</Place_Of>Loading>
  <Destination>郑州</Destination>
  <Consignor_ID>HSJ14462</Consignor_ID>
  <Consignor>***有限公司</Consignor>
  <Consignor_Address>杭州市**区</Consignor_Address>
  <Consignor_Physical_Postal_Code>0100101</Consignor_Physical_Postal_Code>
  <Consignor_Contact>131****4802</Consignor_Contact>
  <Consignee_ID>SHR20230103</Consignee_ID>
  <Consignee>王**</Consignee>
  <Consignee_Address>郑州市**区</Consignee_Address>
  <Consignee_Physical_Postal_Code>0100102</Consignee_Physical_Postal_Code>
  <Consignee_Contact>185****6082</Consignee_Contact>
  <Cargo_Name>家具</Cargo_Name>
  <Package_Quantity>4</Package_Quantity>
  <Weight>30000</Weight>
  <Volume>12</Volume>
  <Freight_Transaction_Amount>80000</Freight_Transaction_Amount>

```

<Delivery\_Date>2023-10-26</Delivery\_Date>  
<Remarks>无</Remarks>  
</Purchase\_Shipping\_Order>  
<Purchase\_Customs>  
<Pre\_Trade\_Code>223020211000113000</Pre\_Trade\_Code>  
<Purchase\_Order\_Line\_ID>20231001001</Purchase\_Order\_Line\_ID>  
<Export\_ID>2230</Export\_ID>  
<Customs\_Number>223020211000113000</Customs\_Number>  
<Export\_Date>2023-12-09</Export\_Date>  
<Customs\_Code>2225</Customs\_Code>  
<Declare\_Date>2023-12-10</Declare\_Date>  
<Reg\_Manual\_Number>223020211000113360</Reg\_Manual\_Number>  
<Trade\_Name>上海\*\*\*国际货物运输代理有限公司</Trade\_Name>  
<Traf\_Mode\_Name>水路运输</Traf\_Mode\_Name>  
<Shipping\_Method>ASIATIC WAVE</Shipping\_Method>  
<Bill\_Number>PASU5147445880</Bill\_Number>  
<Consignor\_Company\_Name>Costco \*\*\* Japan, LTD.</Consignor\_Company\_Name>  
<Trans\_Mode\_Name>工厂交货</Trans\_Mode\_Name>  
<Tax\_Exemption\_Nature>一般征税</Tax\_Exemption\_Nature>  
<Pay\_Mode\_Name>信用证</Pay\_Mode\_Name>  
<Approval\_ID>00498285</Approval\_ID>  
<Freight\_Transaction\_Amount>560</Freight\_Transaction\_Amount>  
<Insurance\_Transaction\_Amount>710.88</Insurance\_Transaction\_Amount>  
<Other\_Fee\_Transaction\_Amount>6331.5</Other\_Fee\_Transaction\_Amount>  
<Contract\_Number>4500087012</Contract\_Number>  
<Package\_Quantity>10</Package\_Quantity>  
<Wrap\_Type\_Name>天然木托</Wrap\_Type\_Name>  
<Gross\_Weight>9145</Gross\_Weight>  
<Net\_Weight>8760</Net\_Weight>  
<Container\_Number>CSLU1190232</Container\_Number>  
<Attached\_Document\_Code>010101</Attached\_Document\_Code>  
<Manufacturer>Costco \*\*\* Japan, LTD.</Manufacturer>  
<Remarks/>  
<Goods\_Number>0102010000000000001</Goods\_Number>  
<Goods\_Code>1902190010</Goods\_Code>  
<Goods\_Name>乌冬面</Goods\_Name>  
<Destination\_Country\_Name>中国</Destination\_Country\_Name>  
<Quantity>5400</Quantity>  
<Unit\_Price>43.8814</Unit\_Price>

<Total\_Amount>236959.56</Total\_Amount>  
 <Transaction\_Currency\_Code>JPY</Transaction\_Currency\_Code>  
 <Duty\_Mode\_Name>照章征税</Duty\_Mode\_Name>  
 <Inputer\_Name>范\*\*</Inputer\_Name>  
 <Input\_Company\_Name>开市\*\*\*投资有限公司</Input\_Company\_Name>  
 <Fill\_Date>2023-12-10</Fill\_Date>  
 <Declarant\_Name>代\*\*</Declarant\_Name>  
 </Purchase\_Customs>  
 <Purchase\_Customs>  
 <Pre\_Trade\_Code>223020211000113001</Pre\_Trade\_Code>  
 <Purchase\_Order\_Line\_ID>20231001002</Purchase\_Order\_Line\_ID>  
 <Export\_ID>2230</Export\_ID>  
 <Customs\_Number>223020211000113000</Customs\_Number>  
 <Export\_Date>2023-11-03</Export\_Date>  
 <Customs\_Code>2225</Customs\_Code>  
 <Declare\_Date>2023-11-04</Declare\_Date>  
 <Reg\_Manual\_Number>223020211000113360</Reg\_Manual\_Number>  
 <Trade\_Name>上海\*\*\*国际货物运输代理有限公司</Trade\_Name>  
 <Traf\_Mode\_Name>水路运输</Traf\_Mode\_Name>  
 <Shipping\_Method>ASIATIC WAVE</Shipping\_Method>  
 <Bill\_Number>PASU5147445881</Bill\_Number>  
 <Consignor\_Company\_Name>Costco \*\*\* Japan, LTD.</Consignor\_Company\_Name>  
 <Trans\_Mode\_Name>工厂交货</Trans\_Mode\_Name>  
 <Tax\_Exemption\_Nature>一般征税</Tax\_Exemption\_Nature>  
 <Pay\_Mode\_Name>信用证</Pay\_Mode\_Name>  
 <Approval\_ID>00498285</Approval\_ID>  
 <Freight\_Transaction\_Amount>630</Freight\_Transaction\_Amount>  
 <Insurance\_Transaction\_Amount>461.196</Insurance\_Transaction\_Amount>  
 <Other\_Fee\_Transaction\_Amount>5701.5</Other\_Fee\_Transaction\_Amount>  
 <Contract\_Number>4500087013</Contract\_Number>  
 <Package\_Quantity>10</Package\_Quantity>  
 <Wrap\_Type\_Name>天然木托</Wrap\_Type\_Name>  
 <Gross\_Weight>8642</Gross\_Weight>  
 <Net\_Weight>7634</Net\_Weight>  
 <Container\_Number>CSLU1190231</Container\_Number>  
 <Attached\_Document\_Code>010102</Attached\_Document\_Code>  
 <Manufacturer>Costco \*\*\* Japan, LTD.</Manufacturer>  
 <Remarks/>  
 <Goods\_Number>010202000000000002</Goods\_Number>



<Goods\_Code>1902303000</Goods\_Code>  
<Goods\_Name>日本素面</Goods\_Name>  
<Destination\_Country\_Name>中国</Destination\_Country\_Name>  
<Quantity>3360</Quantity>  
<Unit\_Price>43.8814</Unit\_Price>  
<Total\_Amount>147441.504</Total\_Amount>  
<Transaction\_Currency\_Code>JPY</Transaction\_Currency\_Code>  
<Duty\_Mode\_Name>照章征税</Duty\_Mode\_Name>  
<Inputer\_Name>范\*\*</Inputer\_Name>  
<Input\_Company\_Name>开市\*\*\*投资有限公司</Input\_Company\_Name>  
<Fill\_Date>2023-11-04</Fill\_Date>  
<Declarant\_Name>代\*\*</Declarant\_Name>  
</Purchase\_Customs>  
<Purchase\_Customs>  
<Pre\_Trade\_Code>223020211000113002</Pre\_Trade\_Code>  
<Purchase\_Order\_Line\_ID>20231001003</Purchase\_Order\_Line\_ID>  
<Export\_ID>2230</Export\_ID>  
<Customs\_Number>223020211000113000</Customs\_Number>  
<Export\_Date>2023-10-11</Export\_Date>  
<Customs\_Code>2225</Customs\_Code>  
<Declare\_Date>2023-10-12</Declare\_Date>  
<Reg\_Manual\_Number>223020211000113360</Reg\_Manual\_Number>  
<Trade\_Name>上海\*\*\*国际货物运输代理有限公司</Trade\_Name>  
<Traf\_Mode\_Name>水路运输</Traf\_Mode\_Name>  
<Shipping\_Method>ASIATIC WAVE</Shipping\_Method>  
<Bill\_Number>PASU5147445882</Bill\_Number>  
<Consignor\_Company\_Name>Costco \*\*\* Japan, LTD.</Consignor\_Company\_Name>  
<Trans\_Mode\_Name>工厂交货</Trans\_Mode\_Name>  
<Tax\_Exemption\_Nature>一般征税</Tax\_Exemption\_Nature>  
<Pay\_Mode\_Name>信用证</Pay\_Mode\_Name>  
<Approval\_ID>00498285</Approval\_ID>  
<Freight\_Transaction\_Amount>700</Freight\_Transaction\_Amount>  
<Insurance\_Transaction\_Amount>439.116</Insurance\_Transaction\_Amount>  
<Other\_Fee\_Transaction\_Amount>5561.5</Other\_Fee\_Transaction\_Amount>  
<Contract\_Number>4500087014</Contract\_Number>  
<Package\_Quantity>10</Package\_Quantity>  
<Wrap\_Type\_Name>天然木托</Wrap\_Type\_Name>  
<Gross\_Weight>8539</Gross\_Weight>  
<Net\_Weight>7938</Net\_Weight>

<Container\_Number>CSLU1190233</Container\_Number>  
 <Attached\_Document\_Code>010103</Attached\_Document\_Code>  
 <Manufacturer>Costco \*\*\* Japan, LTD.</Manufacturer>  
 <Remarks/>  
 <Goods\_Number>0102030000000000003</Goods\_Number>  
 <Goods\_Code>1902403001</Goods\_Code>  
 <Goods\_Name>火鸡面</Goods\_Name>  
 <Destination\_Country\_Name>中国</Destination\_Country\_Name>  
 <Quantity>4380</Quantity>  
 <Unit\_Price>43.8814</Unit\_Price>  
 <Total\_Amount>192200.532</Total\_Amount>  
 <Transaction\_Currency\_Code>JPY</Transaction\_Currency\_Code>  
 <Duty\_Mode\_Name>照章征税</Duty\_Mode\_Name>  
 <Inputer\_Name>范\*\*</Inputer\_Name>  
 <Input\_Company\_Name>开市\*\*\*投资有限公司</Input\_Company\_Name>  
 <Fill\_Date>2023-10-12</Fill\_Date>  
 <Declarant\_Name>代\*\*</Declarant\_Name>  
 </Purchase\_Customs>  
 <Purchase\_Rebate>  
 <Purchase\_Rebate\_Transaction\_ID>E2023090600013</Purchase\_Rebate\_Transaction\_ID>  
 <Purchase\_Rebate\_Method>月返利</Purchase\_Rebate\_Method>  
 <Purchase\_Rebate\_Supplier>上海\*\*\*洗染有限公司</Purchase\_Rebate\_Supplier>  
 <Purchase\_Rebate\_Organization\_Code>1100</Purchase\_Rebate\_Organization\_Code>  
 <Purchase\_Rebate\_Percentage>0.01</Purchase\_Rebate\_Percentage>  
 <Purchase\_Rebate\_Policy>团购返利</Purchase\_Rebate\_Policy>  
 <Purchase\_Rebate\_Date>2023-09-30</Purchase\_Rebate\_Date>  
 <Purchase\_Rebate\_Code>010301</Purchase\_Rebate\_Code>  
 <Purchase\_Rebate\_Amount>11030.69</Purchase\_Rebate\_Amount>  
 <Receipt\_Time>2022-10-31T14:03:01</Receipt\_Time>  
 <Purchase\_Order\_ID>20231201001</Purchase\_Order\_ID>  
 <Purchase\_Order\_Line\_ID>20231202001</Purchase\_Order\_Line\_ID>  
 <Purchase\_Transaction\_Amount>1103069</Purchase\_Transaction\_Amount>  
 <Created\_User\_ID>BJ4802</Created\_User\_ID>  
 <Created\_Date>2023-10-08</Created\_Date>  
 <Approved\_User\_ID>BJ4803</Approved\_User\_ID>  
 <Payment\_Term>银行汇款结算</Payment\_Term>  
 <Product\_ID>110101</Product\_ID>  
 </Purchase\_Rebate>  
 <Purchase\_Rebate>

```
<Purchase_Rebate_Transaction_ID>E2023090600014</Purchase_Rebate_Transaction_ID>
<Purchase_Rebate_Method>月返利</Purchase_Rebate_Method>
<Purchase_Rebate_Supplier>上海***洗染有限公司</Purchase_Rebate_Supplier>
<Purchase_Rebate_Organization_Code>1100</Purchase_Rebate_Organization_Code>
<Purchase_Rebate_Percentage>0.01</Purchase_Rebate_Percentage>
<Purchase_Rebate_Policy>团购返利</Purchase_Rebate_Policy>
<Purchase_Rebate_Date>2023-08-30</Purchase_Rebate_Date>
<Purchase_Rebate_Code>010302</Purchase_Rebate_Code>
<Purchase_Rebate_Amount>32598.72</Purchase_Rebate_Amount>
<Receipt_Time>2022-10-31T14:03:02</Receipt_Time>
<Purchase_Order_ID>20231201002</Purchase_Order_ID>
<Purchase_Order_Line_ID>20231202002</Purchase_Order_Line_ID>
<Purchase_Transaction_Amount>3259872</Purchase_Transaction_Amount>
<Created_User_ID>BJ4802</Created_User_ID>
<Created_Date>2023-09-29</Created_Date>
<Approved_User_ID>BJ4803</Approved_User_ID>
<Payment_Term>银行汇款结算</Payment_Term>
<Product_ID>110101</Product_ID>
</Purchase_Rebate>
<Purchase_Rebate>
  <Purchase_Rebate_Transaction_ID>E2023090600015</Purchase_Rebate_Transaction_ID>
  <Purchase_Rebate_Method>月返利</Purchase_Rebate_Method>
  <Purchase_Rebate_Supplier>上海***洗染有限公司</Purchase_Rebate_Supplier>
  <Purchase_Rebate_Organization_Code>1100</Purchase_Rebate_Organization_Code>
  <Purchase_Rebate_Percentage>0.01</Purchase_Rebate_Percentage>
  <Purchase_Rebate_Policy>团购返利</Purchase_Rebate_Policy>
  <Purchase_Rebate_Date>2023-11-15</Purchase_Rebate_Date>
  <Purchase_Rebate_Code>010303</Purchase_Rebate_Code>
  <Purchase_Rebate_Amount>498768.9</Purchase_Rebate_Amount>
  <Receipt_Time>2022-10-31T14:03:03</Receipt_Time>
  <Purchase_Order_ID>20231201003</Purchase_Order_ID>
  <Purchase_Order_Line_ID>20231202003</Purchase_Order_Line_ID>
  <Purchase_Transaction_Amount>49876890</Purchase_Transaction_Amount>
  <Created_User_ID>BJ4802</Created_User_ID>
  <Created_Date>2023-12-13</Created_Date>
  <Approved_User_ID>BJ4803</Approved_User_ID>
  <Payment_Term>银行汇款结算</Payment_Term>
  <Product_ID>110101</Product_ID>
</Purchase_Rebate>
```

```

<Purchase_Express_Bill>
  <Express_Bill_Number>SF1425638727645</Express_Bill_Number>
  <Purchase_Order_ID>CGDD2023220101</Purchase_Order_ID>
  <Purchase_Order_Line_ID>CGDD2023220201</Purchase_Order_Line_ID>
  <Shipper_Information>***有限责任公司物流部</Shipper_Information>
  <Supplier_Account_Number>IFS993472</Supplier_Account_Number>
  <Shipper_Company>***有限责任公司</Shipper_Company>
  <Primary_Contact_Name>章**</Primary_Contact_Name>
  <Shipper_Address>北京市朝阳区***</Shipper_Address>
  <Area_Code>010</Area_Code>
  <Telephone_Number>150***1486</Telephone_Number>
  <Sign_Notification/>
  <Consignee_Information>HKL有限公司仓储部</Consignee_Information>
  <Consignee_Company>HKL有限公司</Consignee_Company>
  <Consignee_Address>天津市北辰区***</Consignee_Address>
  <Shipment_Information>货物</Shipment_Information>
  <Description_Of_Goods>大宗货物</Description_Of_Goods>
  <Quantity>10</Quantity>
  <Volume>20</Volume>
  <Weight>500</Weight>
  <Length>20</Length>
  <Width>30</Width>
  <Height>30</Height>
  <Shipment_Type>一般寄送</Shipment_Type>
  <Additional_Service_Type>签单返还服务</Additional_Service_Type>
  <Charge>750</Charge>
  <Payment_Of_Charge>寄付月结</Payment_Of_Charge>
  <Courier_Name>顺丰快递</Courier_Name>
  <Shipper_Signature>王**</Shipper_Signature>
  <Consignee_Signature>张**</Consignee_Signature>
  <Deivery_Time>2022-10-31T14:03:01</Deivery_Time>
  <Receiving_Time>2022-10-31T14:03:01</Receiving_Time>
  <Logistics_Status>已签收</Logistics_Status>
  <Logistics_Information>JD298390</Logistics_Information>
  <Monthly_Settlement_Account>8320489</Monthly_Settlement_Account>
  <Remarks>顺丰快递</Remarks>
</Purchase_Express_Bill>
<Purchase_Express_Bill>
  <Express_Bill_Number>SF1425638727646</Express_Bill_Number>

```

<Purchase\_Order\_ID>CGDD2023220102</Purchase\_Order\_ID>  
<Purchase\_Order\_Line\_ID>CGDD2023220202</Purchase\_Order\_Line\_ID>  
<Shipper\_Information>\*\*\*有限责任公司物流部</Shipper\_Information>  
<Supplier\_Account\_Number>IFS993473</Supplier\_Account\_Number>  
<Shipper\_Company>\*\*\*有限责任公司</Shipper\_Company>  
<Primary\_Contact\_Name>章\*\*</Primary\_Contact\_Name>  
<Shipper\_Address>北京市朝阳区\*\*\*</Shipper\_Address>  
<Area\_Code>010</Area\_Code>  
<Telephone\_Number>150\*\*\*1486</Telephone\_Number>  
<Sign\_Notification/>  
<Consignee\_Information>HKL有限公司仓储部</Consignee\_Information>  
<Consignee\_Company>HKL有限公司</Consignee\_Company>  
<Consignee\_Address>天津市北辰区\*\*\*</Consignee\_Address>  
<Shipment\_Information>货物</Shipment\_Information>  
<Description\_Of\_Goods>大宗货物</Description\_Of\_Goods>  
<Quantity>20</Quantity>  
<Volume>30</Volume>  
<Weight>600</Weight>  
<Length>30</Length>  
<Width>30</Width>  
<Height>30</Height>  
<Shipment\_Type>一般寄送</Shipment\_Type>  
<Additional\_Service\_Type>签单返还服务</Additional\_Service\_Type>  
<Charge>750</Charge>  
<Payment\_Of\_Charge>寄付月结</Payment\_Of\_Charge>  
<Courier\_Name>顺丰快递</Courier\_Name>  
<Shipper\_Signature>王\*\*</Shipper\_Signature>  
<Consignee\_Signature>张\*\*</Consignee\_Signature>  
<Deivery\_Time>2022-10-31T14:03:02</Deivery\_Time>  
<Receiving\_Time>2022-10-31T14:03:02</Receiving\_Time>  
<Logistics\_Status>已签收</Logistics\_Status>  
<Logistics\_Information>JD298392</Logistics\_Information>  
<Monthly\_Settlement\_Account>8392289</Monthly\_Settlement\_Account>  
<Remarks>顺丰快递</Remarks>  
</Purchase\_Express\_Bill>  
<Purchase\_Express\_Bill>  
<Express\_Bill\_Number>SF1425638727647</Express\_Bill\_Number>  
<Purchase\_Order\_ID>CGDD2023220103</Purchase\_Order\_ID>  
<Purchase\_Order\_Line\_ID>CGDD2023220203</Purchase\_Order\_Line\_ID>

<Shipper\_Information>\*\*\*有限责任公司物流部</Shipper\_Information>  
<Supplier\_Account\_Number>IFS993474</Supplier\_Account\_Number>  
<Shipper\_Company>\*\*\*有限责任公司</Shipper\_Company>  
<Primary\_Contact\_Name>章\*\*</Primary\_Contact\_Name>  
<Shipper\_Address>北京市朝阳区\*\*\*</Shipper\_Address>  
<Area\_Code>010</Area\_Code>  
<Telephone\_Number>150\*\*\*1486</Telephone\_Number>  
<Sign\_Notification/>  
<Consignee\_Information>HKL有限公司仓储部</Consignee\_Information>  
<Consignee\_Company>HKL有限公司</Consignee\_Company>  
<Consignee\_Address>天津市北辰区\*\*\*</Consignee\_Address>  
<Shipment\_Information>货物</Shipment\_Information>  
<Description\_Of\_Goods>大宗货物</Description\_Of\_Goods>  
<Quantity>30</Quantity>  
<Volume>40</Volume>  
<Weight>700</Weight>  
<Length>40</Length>  
<Width>30</Width>  
<Height>30</Height>  
<Shipment\_Type>一般寄送</Shipment\_Type>  
<Additional\_Service\_Type>签单返还服务</Additional\_Service\_Type>  
<Charge>750</Charge>  
<Payment\_Of\_Charge>寄付月结</Payment\_Of\_Charge>  
<Courier\_Name>顺丰快递</Courier\_Name>  
<Shipper\_Signature>王\*\*</Shipper\_Signature>  
<Consignee\_Signature>张\*\*</Consignee\_Signature>  
<Deivery\_Time>2022-10-31T14:03:03</Deivery\_Time>  
<Receiving\_Time>2022-10-31T14:03:03</Receiving\_Time>  
<Logistics\_Status>已签收</Logistics\_Status>  
<Logistics\_Information>JD298399</Logistics\_Information>  
<Monthly\_Settlement\_Account>83920289</Monthly\_Settlement\_Account>  
<Remarks>顺丰快递</Remarks>  
</Purchase\_Express\_Bill>  
<Purchase\_Acceptance\_Sheet>  
<Acceptance\_Sheet\_ID>YSD20240101</Acceptance\_Sheet\_ID>  
<Acceptance\_Sheet\_Number>YSDBH20240101</Acceptance\_Sheet\_Number>  
<Fiscal\_Year>2024</Fiscal\_Year>  
<Accounting\_Period>1月-12月</Accounting\_Period>  
<Product\_ID>WL20240101</Product\_ID>

```
<Acceptance_Quantity>1000</Acceptance_Quantity>
<Acceptance_UOM_Code>01</Acceptance_UOM_Code>
<Purchase_Order_ID>CGDD20240101</Purchase_Order_ID>
<Purchase_Order_Line_ID>CGDDH20240101</Purchase_Order_Line_ID>
<Supplier_Account_ID>GYS20240101</Supplier_Account_ID>
<Acceptance_User_ID>YSR20240101</Acceptance_User_ID>
<Acceptance_Date>2024-11-10</Acceptance_Date>
<Acceptance_Result>验收合格</Acceptance_Result>
<Business_Segment_X>采购部门</Business_Segment_X>
</Purchase_Acceptance_Sheet>
<Purchase_Acceptance_Sheet>
  <Acceptance_Sheet_ID>YSD20240102</Acceptance_Sheet_ID>
  <Acceptance_Sheet_Number>YSDBH20240102</Acceptance_Sheet_Number>
  <Fiscal_Year>2024</Fiscal_Year>
  <Accounting_Period>1月-12月</Accounting_Period>
  <Product_ID>WL20240102</Product_ID>
  <Acceptance_Quantity>2000</Acceptance_Quantity>
  <Acceptance_UOM_Code>02</Acceptance_UOM_Code>
  <Purchase_Order_ID>CGDD20240102</Purchase_Order_ID>
  <Purchase_Order_Line_ID>CGDDH20240102</Purchase_Order_Line_ID>
  <Supplier_Account_ID>GYS20240102</Supplier_Account_ID>
  <Acceptance_User_ID>YSR20240102</Acceptance_User_ID>
  <Acceptance_Date>2024-10-11</Acceptance_Date>
  <Acceptance_Result>验收合格</Acceptance_Result>
  <Business_Segment_X>采购部门</Business_Segment_X>
</Purchase_Acceptance_Sheet>
<Purchase_Acceptance_Sheet>
  <Acceptance_Sheet_ID>YSD20240103</Acceptance_Sheet_ID>
  <Acceptance_Sheet_Number>YSDBH20240103</Acceptance_Sheet_Number>
  <Fiscal_Year>2024</Fiscal_Year>
  <Accounting_Period>1月-12月</Accounting_Period>
  <Product_ID>WL20240103</Product_ID>
  <Acceptance_Quantity>3000</Acceptance_Quantity>
  <Acceptance_UOM_Code>03</Acceptance_UOM_Code>
  <Purchase_Order_ID>CGDD20240103</Purchase_Order_ID>
  <Purchase_Order_Line_ID>CGDDH20240103</Purchase_Order_Line_ID>
  <Supplier_Account_ID>GYS20240103</Supplier_Account_ID>
  <Acceptance_User_ID>YSR20240103</Acceptance_User_ID>
  <Acceptance_Date>2024-12-25</Acceptance_Date>
```

<Acceptance\_Result>验收合格</Acceptance\_Result>  
<Business\_Segment\_X>采购部门</Business\_Segment\_X>  
</Purchase\_Acceptance\_Sheet>  
<Purchase\_Import\_Tax\_Payment\_Receipt>  
<Import\_Tax\_Payment\_Receipt\_ID>WSPZ20230101</Import\_Tax\_Payment\_Receipt\_ID>  
<Regulator\_ID>JGJG20230101</Regulator\_ID>  
<Regulator\_Name>\*\*\*税务总局\*\*\*税务局</Regulator\_Name>  
<Tax\_Type\_Code>01</Tax\_Type\_Code>  
<Tax\_Name>增值税</Tax\_Name>  
<Regulator\_Role>一级</Regulator\_Role>  
<Receiving\_State\_Treasury>国家金库\*\*\*支库</Receiving\_State\_Treasury>  
<Contribution\_Company\_Name>北京\*\*\*清源环保科技有限公司</Contribution\_Company\_

Name>  
<Bank\_Account>33100\*\*\*\*\*0003</Bank\_Account>  
<Bank\_Branch\_Name>\*\*\*银行杭州\*\*\*支行</Bank\_Branch\_Name>  
<Tax\_Identification\_Number>3330\*\*\*\*\*8001</Tax\_Identification\_Number>  
<Cargo\_Name>空气压缩机</Cargo\_Name>  
<Quantity>2</Quantity>  
<UOM\_Code>EA</UOM\_Code>  
<Taxable\_Price>36938.46</Taxable\_Price>  
<Tax\_Percentage>0.13</Tax\_Percentage>  
<Tax\_Amount>4802</Tax\_Amount>  
<Application\_Unit\_Number>SQDW202301</Application\_Unit\_Number>  
<Customs\_Declaration\_Number>223020211000113011</Customs\_Declaration\_Number>  
<Purchase\_Contract\_ID>CGHT20230301</Purchase\_Contract\_ID>  
<Traf\_Mode\_Name>无</Traf\_Mode\_Name>  
<Payment\_Deadline>1个月</Payment\_Deadline>  
<Bill\_Of\_Lading\_Number>5147445870</Bill\_Of\_Lading\_Number>  
<Shipping\_Order\_Number>HSFAHCN0111</Shipping\_Order\_Number>  
</Purchase\_Import\_Tax\_Payment\_Receipt>  
<Purchase\_Import\_Tax\_Payment\_Receipt>  
<Import\_Tax\_Payment\_Receipt\_ID>WSPZ20230102</Import\_Tax\_Payment\_Receipt\_ID>  
<Regulator\_ID>JGJG20230102</Regulator\_ID>  
<Regulator\_Name>\*\*\*税务总局\*\*\*税务局</Regulator\_Name>  
<Tax\_Type\_Code>01</Tax\_Type\_Code>  
<Tax\_Name>增值税</Tax\_Name>  
<Regulator\_Role>一级</Regulator\_Role>  
<Receiving\_State\_Treasury>国家金库\*\*\*支库</Receiving\_State\_Treasury>



<Contribution\_Company\_Name>北京\*\*\*清源环保科技有限公司</Contribution\_Company\_Name>

<Bank\_Account>33100\*\*\*\*\*0003</Bank\_Account>

<Bank\_Branch\_Name>\*\*\*银行杭州\*\*\*支行</Bank\_Branch\_Name>

<Tax\_Identification\_Number>3120\*\*\*\*\*7908</Tax\_Identification\_Number>

<Cargo\_Name>空气压缩机</Cargo\_Name>

<Quantity>30</Quantity>

<UOM\_Code>EA</UOM\_Code>

<Taxable\_Price>840870.92</Taxable\_Price>

<Tax\_Percentage>0.13</Tax\_Percentage>

<Tax\_Amount>109313.22</Tax\_Amount>

<Application\_Unit\_Number>SQDW202301</Application\_Unit\_Number>

<Customs\_Declaration\_Number>223020211000113012</Customs\_Declaration\_Number>

<Purchase\_Contract\_ID>CGHT20230302</Purchase\_Contract\_ID>

<Traf\_Mode\_Name>无</Traf\_Mode\_Name>

<Payment\_Deadline>1个月</Payment\_Deadline>

<Bill\_Of\_Lading\_Number>5147445861</Bill\_Of\_Lading\_Number>

<Shipping\_Order\_Number>HSFAHCN0222</Shipping\_Order\_Number>

</Purchase\_Import\_Tax\_Payment\_Receipt>

<Purchase\_Import\_Tax\_Payment\_Receipt>

<Import\_Tax\_Payment\_Receipt\_ID>WSPZ20230103</Import\_Tax\_Payment\_Receipt\_ID>

<Regulator\_ID>JGJG20230103</Regulator\_ID>

<Regulator\_Name>\*\*\*税务总局\*\*\*税务局</Regulator\_Name>

<Tax\_Type\_Code>01</Tax\_Type\_Code>

<Tax\_Name>增值税</Tax\_Name>

<Regulator\_Role>一级</Regulator\_Role>

<Receiving\_State\_Treasury>国家金库\*\*\*支库</Receiving\_State\_Treasury>

<Contribution\_Company\_Name>北京\*\*\*清源环保科技有限公司</Contribution\_Company\_

Name>

<Bank\_Account>33100\*\*\*\*\*0003</Bank\_Account>

<Bank\_Branch\_Name>\*\*\*银行杭州\*\*\*支行</Bank\_Branch\_Name>

<Tax\_Identification\_Number>3120\*\*\*\*\*7908</Tax\_Identification\_Number>

<Cargo\_Name>空气压缩机</Cargo\_Name>

<Quantity>40</Quantity>

<UOM\_Code>EA</UOM\_Code>

<Taxable\_Price>1620348.54</Taxable\_Price>

<Tax\_Percentage>0.13</Tax\_Percentage>

<Tax\_Amount>210645.31</Tax\_Amount>

<Application\_Unit\_Number>SQDW202301</Application\_Unit\_Number>

T/CICPA 0105—2024

```
<Customs_Declaration_Number>223020211000113013</Customs_Declaration_Number>  
<Purchase_Contract_ID>CGHT20230303</Purchase_Contract_ID>  
<Traf_Mode_Name>无</Traf_Mode_Name>  
<Payment_Deadline>1个月</Payment_Deadline>  
<Bill_Of_Lading_Number>5147445852</Bill_Of_Lading_Number>  
<Shipping_Order_Number>HSFAHCN0333</Shipping_Order_Number>  
</Purchase_Import_Tax_Payment_Receipt>  
</PURCHASE>
```

## 参 考 文 献

- [1] GB/T 18391.1—2009 信息技术 元数据注册系统（MDR）第1部分：框架
  - [2] GB/T 24589（所有部分） 财经信息技术 会计核算软件数据接口
  - [3] GB/T 32180（所有部分） 财经信息技术 企业资源计划软件数据接口
  - [4] HS/T 17—2006 海关业务基础数据元目录
  - [5] T/CICPA 0103—2023 注册会计师审计数据规范 销售
  - [6] 财会便〔2021〕7号 银行审计函证数据标准（试行版）
  - [7] ISO 21378:2019 Audit data collection
-