

# 团 体 标 准

T/CICPA XXXX—XXXX

## 注册会计师审计数据规范 电子商务

Audit data specifications for Certified Public Accountants  
E-commerce

(征求意见稿)

XXXX - XX - XX 发布

XXXX - XX - XX 实施

中国注册会计师协会 发布



## 目 次

前言 .....	II
引言 .....	III
1 范围 .....	1
2 规范性引用文件 .....	1
3 术语和定义 .....	1
4 数据元的描述 .....	2
5 数据模型 .....	2
5.1 综述 .....	2
5.2 公共基础数据模型 .....	2
5.3 销售数据模型 .....	3
5.4 银行流水数据模型 .....	4
5.5 风控数据模型 .....	5
6 电子商务数据 .....	6
6.1 公共基础 .....	6
6.2 销售 .....	67
6.3 银行流水 .....	141
6.4 风控 .....	186
7 电子商务数据结构 .....	190
7.1 公共基础 .....	190
7.2 销售 .....	205
7.3 银行流水 .....	226
7.4 风控 .....	237
附录 A（规范性）电子商务数据文件输出格式 .....	240
A.1 公共基础 .....	240
A.2 销售 .....	313
A.3 银行流水 .....	431
A.4 风控 .....	486
附录 B（资料性）电子商务数据实例 .....	492
B.1 公共基础 .....	492
B.2 销售 .....	521
B.3 银行流水 .....	548
B.4 风控 .....	564
参考文献 .....	567

## 前 言

本文件按照GB/T 1.1—2020《标准化工作导则 第1部分：标准化文件的结构和起草规则》的规定起草。

本文件是注册会计师审计数据规范体系的一部分，目前，注册会计师审计数据规范体系已发布或已完成公开征求意见以下标准：

- T/CICPA 0101—2023 注册会计师审计数据规范 公共基础
- T/CICPA 0102—2023 注册会计师审计数据规范 总账
- T/CICPA 0103—2023 注册会计师审计数据规范 销售
- T/CICPA 0104—2023 注册会计师审计数据规范 银行流水
- T/CICPA XXXX—XXXX 注册会计师审计数据规范 采购
- T/CICPA XXXX—XXXX 注册会计师审计数据规范 应收
- T/CICPA XXXX—XXXX 注册会计师审计数据规范 应付

本文件由中国注册会计师协会提出并归口。

本文件起草单位：XX

本文件主要起草人：XX

## 引 言

《注册会计师行业信息化发展规划（2021-2025年）》围绕“会计师事务所信息化、行业管理服务信息化、协会办公信息化”3大领域，提出行业信息化建设“标准化、数字化、网络化、智能化”的目标，从4个方面明确18项信息化建设任务。其中，在加快信息化基础研究与建设方面，提出推动构建行业数据标准体系，围绕审计数据采集、审计报告电子化、行业管理服务数据、电子签章与证照等领域，按照继承、发展和创新原则，急用先行、循序渐进推动构建科学适用的行业数据标准体系，满足数据共享交换和数据分析需求，发挥数据作为生产要素的作用。

在审计数据领域，中国注册会计师协会提出了注册会计师审计数据规范体系，包括基础信息、具体审计领域和特殊行业审计3大板块，每个板块包含若干模块，涵盖审计业务中的各个领域。中国注册会计师协会将根据不同领域和不同行业在数字化审计方面的成熟度和重要程度，分批次适时推出各模块，不断完善注册会计师审计数据规范体系。

本文件作为注册会计师审计数据规范体系的一部分，根据相关法律法规的规定、企业会计准则的披露要求和注册会计师审计准则的执业要求，从注册会计师审计执业和审计信息化的实际需求出发，充分依托现有国家标准和行业标准，借鉴国际相关审计标准化成果和经验，以适用于一般制造业企业审计的注册会计师审计数据规范（以下简称通用审计数据规范）为基础，根据电子商务行业特点对数据元进行了扩展。

通用审计数据规范包括公共基础、总账、销售、银行流水、采购、应收、应付、存货、长期资产、员工薪酬、资金及借款、税项、租赁、政府补助、权益、长期股权资产、金融资产/负债等模块。

电子商务审计数据规范与通用审计数据规范的关系如下：

- a) 对于具有行业普适性的审计数据，继承中国注册会计师协会已发布的或已完成公开征求意见的总账、采购、应收和应付等四项审计数据规范；
- b) 结合电子商务的行业特点，补充优化公共基础、销售和银行流水等三项审计数据规范；
- c) 结合电子商务行业企业上市过程中的监管关注重点，新增针对数据造假风险的风控模块审计数据；
- d) 对于通用审计数据规范尚未发布的模块，本文件将在相应模块的审计数据标准发布后继承或补充优化。

电子商务审计数据模块关系图见图1。



图1 电子商务审计数据模块关系图

本文件给出的电子商务审计数据包含了公共基础、销售、银行流水和风控4个模块的审计数据，其中公共基础、销售和银行流水模块的审计数据是对中国注册会计师协会已发布的公共基础、销售和银行流水等三项审计数据规范补充优化后的完整审计数据。

本文件是用于规范审计数据的技术标准，主要用于审计数据的收集、存储、使用、加工、传输、提供、公开等数据处理。上述数据处理过程应符合《数据安全法》《个人信息保护法》等相关法律法规的规定。

# 注册会计师审计数据规范 电子商务

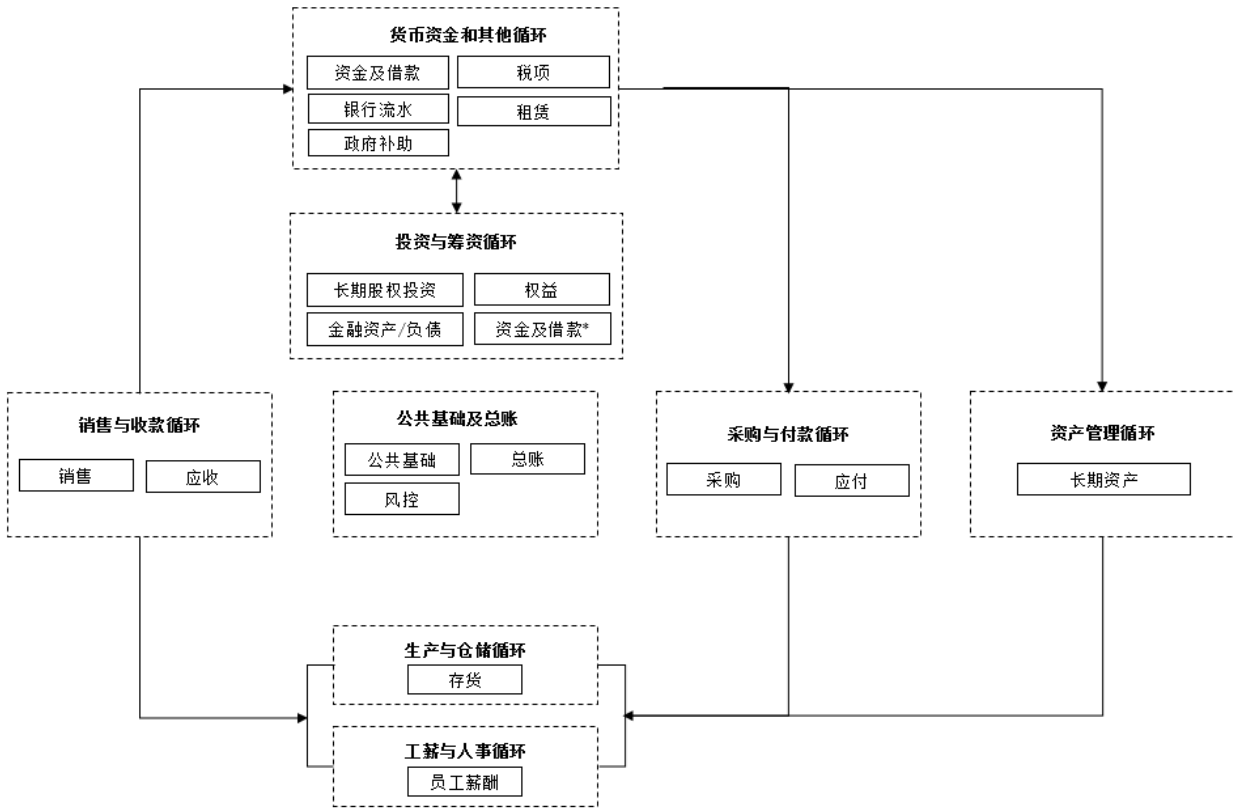
## 1 范围

本文件规定了注册会计师审计数据中电子商务数据的内容和格式要求。  
本文件适用于注册会计师审计及相关软件的设计、开发和测试。

## 2 规范性引用文件

下列文件中的内容通过文中的规范性引用而构成本文件必不可少的条款。其中，注日期的引用文件，仅该日期对应的版本适用于本文件；不注日期的引用文件，其最新版本（包括所有的修改单）适用于本文件。

GB/T 7408—2005 数据元和交换格式 信息交换 日期和时间表示法（ISO 8601:2000，IDT）

ISO 3166-1 世界各国和地区及其行政区划名称代码 第1部分：国家代码（Codes for the representation of names of countries and their subdivisions—Part1:Country code）

ISO 3166-2 世界各国和地区及其行政区划名称代码 第2部分：行政区划代码（Codes for the representation of names of countries and their subdivisions—Part2:Country subdivision code）

ISO 4217 表示货币的代码（Codes for the representation of currencies）

ISO 9362 银行业务—银行电信报文业务识别码（Banking—Banking telecommunication messages—Business identifier code）

ISO 13616-2 金融服务国际银行账号（IBAN）第2部分：注册机构的作用和职责（Financial services—International bank account number（IBAN）—Part2:Role and responsibilities of the Registration Authority）

ISO 17442 金融服务—法人实体标识符（Financial services—Legal entity identifier）

## 3 术语和定义

下列术语和定义适用于本文件。

### 3.1

#### 数据 data

信息的可再解释的信息化表达，以适用于通信、解释和处理。

[来源：GB/T 18391.1—2009，3.2.6]

### 3.2

#### 数据元 data element

由一组属性规定其定义、标识、表示和允许值的数据单元。

[来源：GB/T 18391.1—2009，3.3.8]

## 4 数据元的描述

本文件中，每个数据元通过标识符、中文名称、英文名称、说明、数据类型、表示、约束条件、数据来源等属性来表达。

- a) 标识符：数据元的唯一标识；
- b) 中文名称：数据元的中文名称；
- c) 英文名称：数据元的英文名称；
- d) 说明：关于数据元的含义和基本特性的描述，并使之区别于其他数据元；
- e) 数据类型：数据元值的数据类型，如表 1 所示；
- f) 表示：数据元值的数据类型及字符长度的组合表示方式，如表 1 所示；
- g) 约束条件：说明该数据元是必选项还是可选项；
- h) 数据来源：审计数据的采集来源。例如，被审计单位、税务、海关、物流、第三方平台等。

注：“数据来源”和“约束条件”是建议，非强制要求。注册会计师在执行审计业务时需要根据实际情况采集数据。

表1 数据元的数据类型及表示方式

数据类型	说明	表示方式
字符型	一切可以显示打印的字符，包括汉字、字母、数字、各种符号、空格等，不具有计算能力。	以大写字母“C”代表字符串： CX：表示定长为X的字符型数据元值； C.X：表示最长为X的字符型数据元值； C..ul：表示长度不确定的字符型数据元值。
数值型	可以进行数学运算的数据。	以大写字母“N”代表数值型： NX：固定长度为X位数字的整型数； N.X：最大长度为X位数字的整型数； NX,Y：固定长度为X位的十进制小数格式（包括小数点和小数点后面的数字），小数点后保留Y位数字； N.X,Y：最大长度为X位的十进制小数格式（包括小数点和小数点后面的数字），小数点后保留Y位数字。
日期时间型	用以表示日期及时间的数据。	按照GB/T 7408—2005表示。例如，YYYY-MM-DD； YYYYMMDDThhmmss；hh:mm:ss。
布尔型	两个且只有两个表明条件的值。	用C1表示。

## 5 数据模型

### 5.1 综述

本文件给出了公共基础、销售、银行流水、风控4个模块的实体关系图以及数据描述和数据结构，数据描述见第6章，数据结构见第7章。为了方便标准的数字化应用，本文件附录中提供了上述4个模块的XML文件输出格式和实例。文件输出格式见附录A，实例参见附录B。为配合XBRL格式电子凭证的推广，将为用户提供XBRL文件输出格式和实例。

### 5.2 公共基础数据模型

公共基础审计数据包含业务部门、业务部门层级结构、员工、用户、客户、供应商、会计科目、会计期间、会计凭证类型、票据、结算方式、币种、计量单位、付款条件、项目、银行账户、税务监管、



税项、电子账簿、物料、仓库、自定义档案项、自定义档案值、会员信息、店铺信息、收件人信息等26个实体，实体关系见图2。



图2 公共基础数据实体关系图

5.3 销售数据模型

销售审计数据包含合同、合同明细、订单、订单明细、出库单、出库单明细、发票、发票明细、增值税、提单、装运单、报关单、销售退回、销售返利、快递单、验收单、营销活动、配货单、优惠券、商品铺货等20个实体，实体关系见图3。



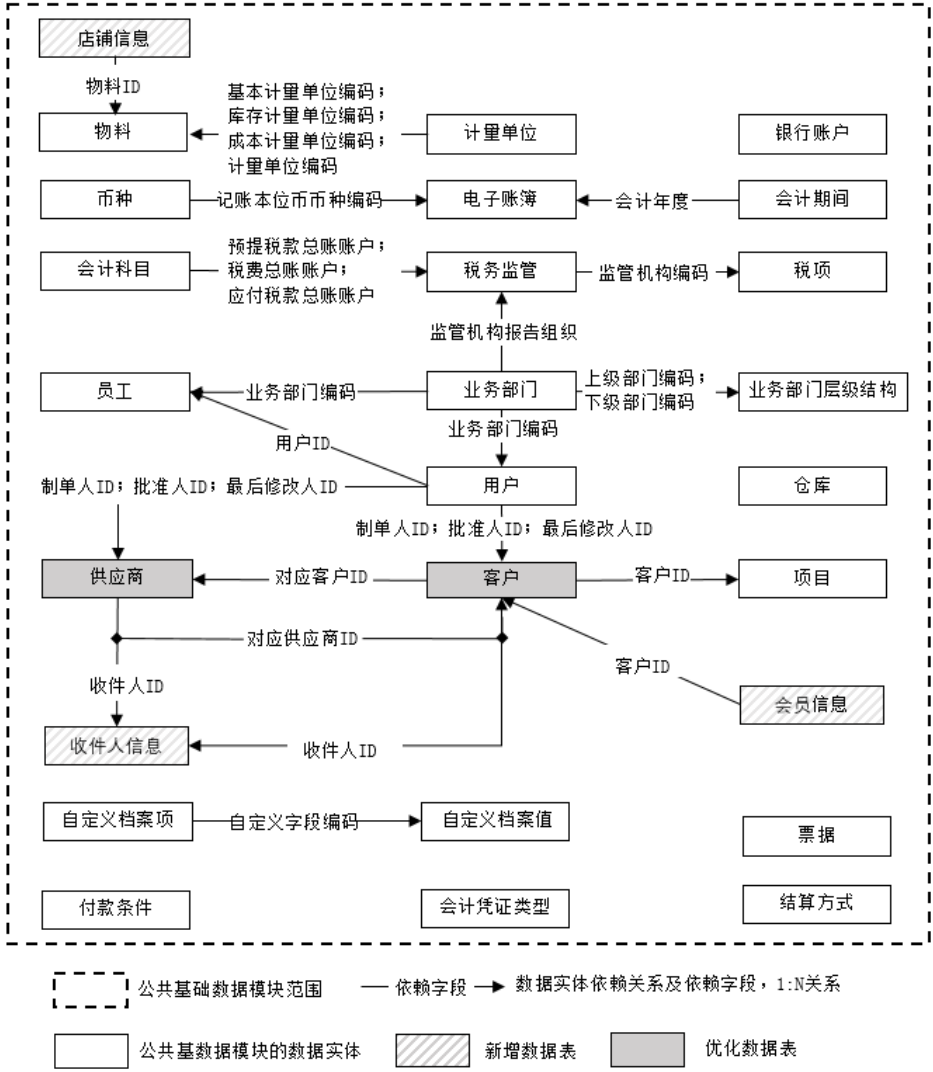

图4 银行流水数据实体关系图

5.5 风控数据模型

风控审计数据包含设备登录日志、用户浏览日志2个实体，实体关系见图5。

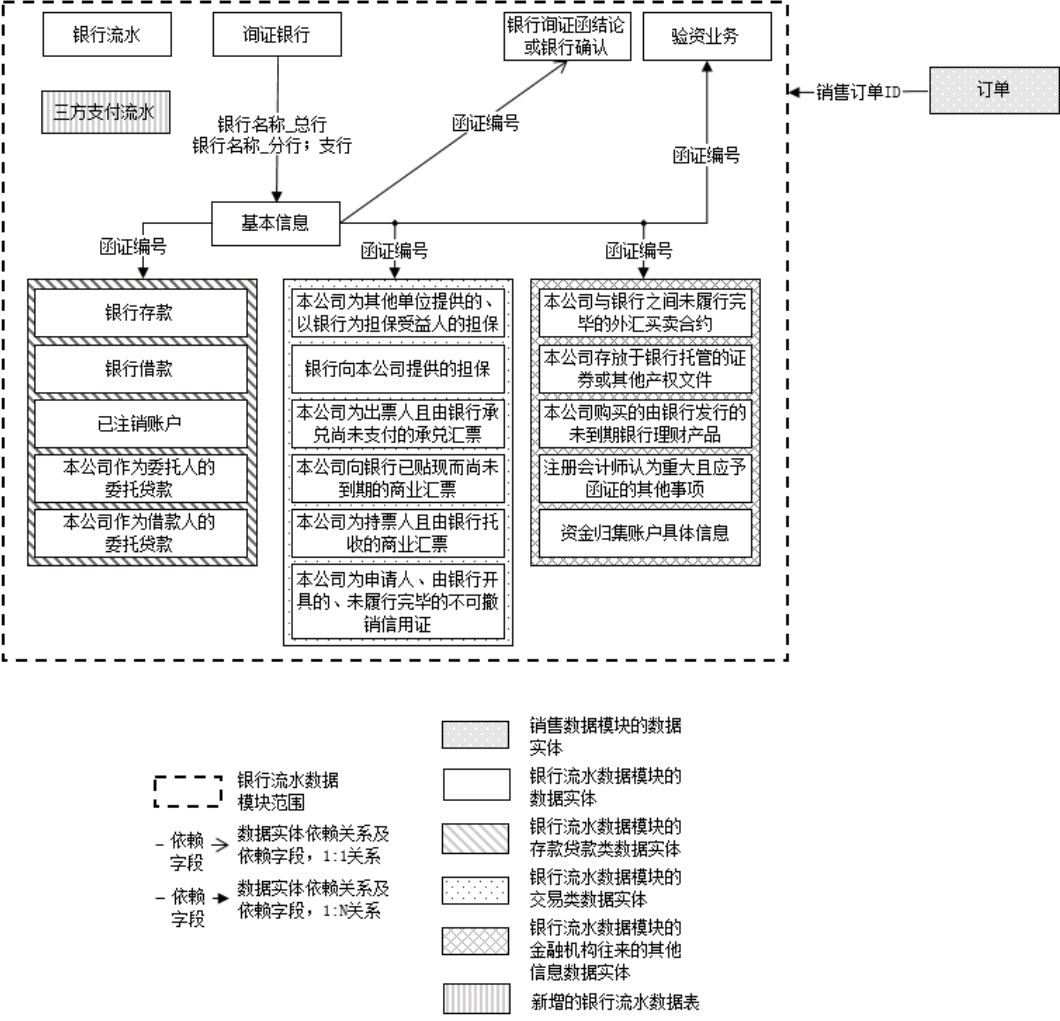

图5 风控数据实体关系图

## 6 电子商务数据

### 6.1 公共基础

#### 6.1.1 业务部门 BAS\_Business\_Segment

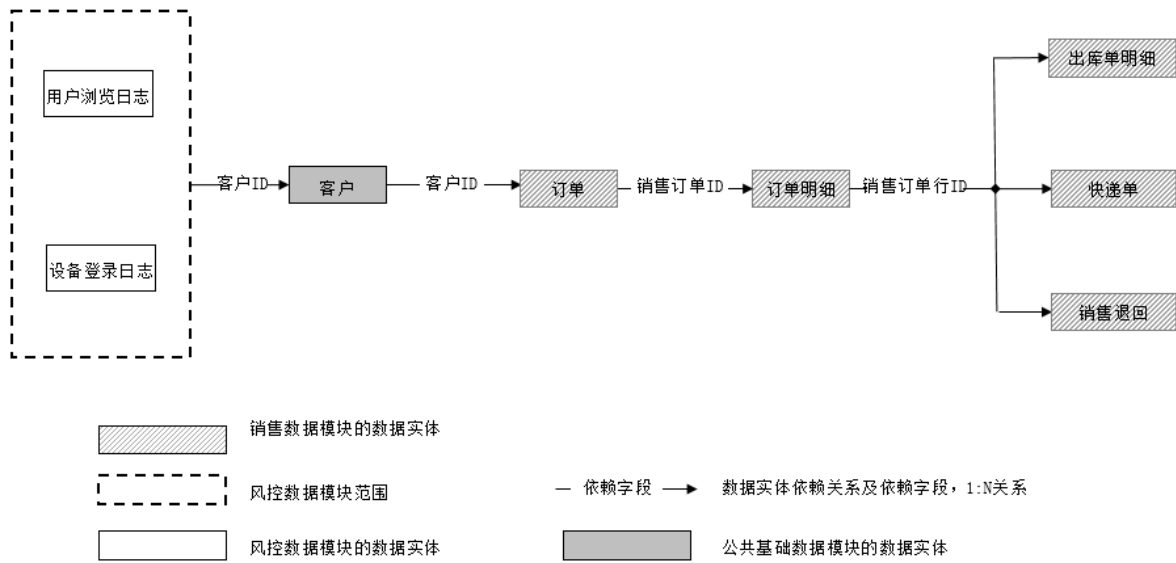
标识符：01080101001

中文名称：业务部门编码

英文名称：Business\_Segment\_Code

说明：业务部门的编码。

数据类型：字符型

表示：C..25

约束条件：必选

数据来源：被审计单位

标识符：01080101002

中文名称：业务部门名称

英文名称：Business\_Segment\_Name

说明：业务部门的名称。

数据类型：字符型

表示：C..25

约束条件：必选

数据来源：被审计单位

标识符：01080101003

中文名称：业务部门类型名称

英文名称：Business\_Segment\_Type\_Name

说明：业务部门类型的名称。例如，部门、成本中心。

数据类型：字符型

表示：C..100

约束条件：必选

数据来源：被审计单位

标识符：01080101004

中文名称：业务部门相对等级

英文名称：Segment\_Reference\_Level

说明：业务部门的相对级别。例如，“1”为合并级别，数字由组织架构从低级别到高级别增加。

数据类型：字符型

表示：C..20

约束条件：必选

数据来源：被审计单位

#### 6.1.2 业务部门层级结构 BAS\_Business\_Segment\_Hierarchy

标识符：01080102001

中文名称：上级部门编码

英文名称：Parent\_Segment\_Code

说明：上级业务部门的编码。

数据类型：字符型

表示：C..25

约束条件：可选

数据来源：被审计单位

标识符：01080102002

中文名称：下级部门编码

英文名称：Child\_Segment\_Code

说明：下级业务部门的编码。

数据类型：字符型

表示：C..25

约束条件：可选

数据来源：被审计单位

#### 6.1.3 员工 BAS\_Employee

标识符：01080103001

中文名称：员工 ID

英文名称：Employee\_ID

说明：员工的唯一标识符。一般由计算机自动生成，用于系统内部进行数据关联。

数据类型：字符型

表示：C..60

约束条件：必选

数据来源：被审计单位

标识符：01080103002

中文名称：员工编码

英文名称：Employee\_Code

说明：员工的编码。每个员工仅有一个编码。

数据类型：字符型

表示：C..60

约束条件：必选

数据来源：被审计单位

标识符：01080103003

中文名称：员工姓名

英文名称：Employee\_Name

说明：员工的姓名。

数据类型：字符型

表示：C..100

约束条件：必选

数据来源：被审计单位

标识符：01080103004

中文名称：非活动标志

英文名称：Inactive\_Flag

说明：员工的数据状态为有效或无效。员工数据可能由于各种原因（例如，休假）处于无效状态。可补充处于无效的原因说明。

数据类型：字符型

表示：C..100

约束条件：必选

数据来源：被审计单位

标识符：01080103005

中文名称：员工类型编码

英文名称：Employee\_Type\_Code

说明：员工类型的编码。例如，“004”表示在职员工、“005”表示退休员工、“006”表示已故员工、“007”表示兼职员工。

数据类型：字符型

表示：C..60

约束条件：必选

数据来源：被审计单位

标识符：01080103006

中文名称：员工类型名称

英文名称：Employee\_Type\_Name

说明：员工类型的名称。例如，在职、退休、实习、兼职。

数据类型：字符型

表示：C..60

约束条件：必选

数据来源：被审计单位

标识符：01080103007

中文名称：员工职位

英文名称：Employee\_Job\_Title

说明：员工的职位信息。

数据类型：字符型

表示：C..60

约束条件：可选

数据来源：被审计单位

标识符：01080103008

中文名称：员工学历

英文名称：Employee\_Academic\_Background

说明：员工获取的最高学历。例如，博士研究生毕业。

数据类型：字符型

表示：C..60

约束条件：可选

数据来源：被审计单位

标识符：01080103009

中文名称：入职日期

英文名称：Employment\_Date

说明：员工的入职日期。

数据类型：日期时间型

表示：YYYY-MM-DD

约束条件：可选

数据来源：被审计单位

标识符：01080103010

中文名称：离职日期

英文名称：Termination\_Date

说明：员工劳动合同失效日期或员工不在该单位工作起的离职日期。

数据类型：日期时间型

表示：YYYY-MM-DD

约束条件：可选

数据来源：被审计单位

标识符：01080103011

中文名称：办公地点  
英文名称：Office\_Address  
说明：员工办公地点。  
数据类型：字符型  
表示：C..256  
约束条件：可选  
数据来源：被审计单位

标识符：01080103012  
中文名称：部门编码  
英文名称：Department\_Code  
说明：部门花名册的编码。例如，部门名称为 IT 部门，编码为 0018。  
数据类型：字符型  
表示：C..25  
约束条件：必选  
数据来源：被审计单位

#### 6.1.4 用户 BAS\_User

标识符：01080104001  
中文名称：用户 ID  
英文名称：User\_ID  
说明：与员工相关联的系统用户 ID。  
数据类型：字符型  
表示：C..25  
约束条件：必选  
数据来源：被审计单位

标识符：01080104002  
中文名称：用户状态  
英文名称：User\_Active\_Status  
说明：用户的状态是否活跃。1 表示活跃，0 表示不活跃。  
数据类型：布尔型  
表示：C1  
约束条件：可选  
数据来源：被审计单位

标识符：01080104003  
中文名称：用户状态修改日期  
英文名称：User\_Status\_Modified\_Date  
说明：用户激活或终止状态的修改日期。  
数据类型：日期时间型  
表示：YYYY-MM-DD  
约束条件：可选



数据来源：被审计单位

标识符：01080104004

中文名称：用户姓名

英文名称：User\_Name

说明：用户的姓名。

数据类型：字符型

表示：C..100

约束条件：必选

数据来源：被审计单位

标识符：01080104005

中文名称：用户职位

英文名称：User\_Job\_Title

说明：用户的职位信息。例如，系统经理。

数据类型：字符型

表示：C..100

约束条件：可选

数据来源：被审计单位

标识符：01080104006

中文名称：用户职责

英文名称：User\_Role\_Responsibility

说明：用户的职能角色或主要职责的自由形式描述。例如，与管理系统中的应付账款信息有关的职责。

数据类型：字符型

表示：C..100

约束条件：可选

数据来源：被审计单位

标识符：01080104007

中文名称：用户联系电话

英文名称：User\_Contact\_Telephone\_Number

说明：用户的联系电话。

数据类型：字符型

表示：C..20

约束条件：可选

数据来源：被审计单位

标识符：01080104008

中文名称：用户联系邮箱

英文名称：User\_Contact\_Email

说明：用户的联系邮箱。

数据类型：字符型  
表示：C..100  
约束条件：可选  
数据来源：被审计单位

#### 6.1.5 客户 BAS\_Customer

标识符：01080105001  
中文名称：客户 ID  
英文名称：Customer\_ID  
说明：客户的唯一标识符。一般由计算机自动生成，用于系统内部进行数据关联。  
数据类型：字符型  
表示：C..60  
约束条件：必选  
数据来源：被审计单位

标识符：01080105002  
中文名称：客户编号  
英文名称：Customer\_Number  
说明：客户的编号。  
数据类型：字符型  
表示：C..80  
约束条件：必选  
数据来源：被审计单位

标识符：01080105003  
中文名称：客户名称  
英文名称：Customer\_Name  
说明：客户的名称全称。  
数据类型：字符  
表示：C..512  
约束条件：必选  
数据来源：被审计单位

标识符：01080105004  
中文名称：客户简称  
英文名称：Customer\_Abbreviation  
说明：客户的名称简称。  
数据类型：字符型  
表示：C..256  
约束条件：可选  
数据来源：被审计单位

标识符：01080105005

中文名称：客户类别 ID

英文名称：Customer\_Type\_ID

说明：客户类别的唯一标识符。一般由计算机自动生成，用于系统内部进行数据关联。

数据类型：字符型

表示：C..60

约束条件：必选

数据来源：被审计单位

标识符：01080105006

中文名称：客户类别编码

英文名称：Customer\_Type\_Code

说明：客户类别的编码。例如，“004”表示“白金客户”、“005”表示“黄金客户”、“006”表示“白银客户”。

数据类型：字符型

表示：C..80

约束条件：必选

数据来源：被审计单位

标识符：01080105007

中文名称：客户类别名称

英文名称：Customer\_Type\_Name

说明：按客户属性分类的类别名称。例如，白金客户、黄金客户、白银客户。

数据类型：字符型

表示：C..80

约束条件：必选

数据来源：被审计单位

标识符：01080105008

中文名称：上级客户类别 ID

英文名称：Parent\_Customer\_Type\_ID

说明：上级客户类别的唯一标识符。一般由计算机自动生成，用于系统内部进行数据关联。

数据类型：字符型

表示：C..60

约束条件：可选

数据来源：被审计单位

标识符：01080105009

中文名称：客户纳税人识别号

英文名称：Customer\_Taxpayer\_Identification\_Number

说明：客户的纳税人识别号，通常由税务监管机构生成。

数据类型：字符型

表示：C..100

约束条件：必选

数据来源：被审计单位

标识符：01080105010

中文名称：统一社会信用代码

英文名称：Unified\_Social\_Credit\_Code

说明：客户的统一社会信用代码，通常为—组长度为 18 位的用于法人和其他组织身份识别的代码。由 18 位阿拉伯数字或大写英文字母表示，分别是 1 位登记管理部门代码、1 位机构类别代码、6 位登记管理机关行政区划码、9 位主体标识码、1 位校验码。

数据类型：字符型

表示：C18

约束条件：可选

数据来源：被审计单位

标识符：01080105011

中文名称：单位负责人

英文名称：Person\_In\_Charge

说明：客户的单位负责人。例如，单位的法人代表人、CEO 或其他负责人。

数据类型：字符型

表示：C..128

约束条件：必选

数据来源：被审计单位

标识符：01080105012

中文名称：客户注册地址\_国家

英文名称：Customer\_Registered\_Address\_Country

说明：客户注册地址所在的国家代码。按照 ISO 3166-1 规定的字母代码表示。

数据类型：字符型

表示：C..3

约束条件：必选

数据来源：被审计单位

标识符：01080105013

中文名称：客户注册地址\_省

英文名称：Customer\_Registered\_Address\_Province

说明：客户注册地址所在的省。按照 ISO 3166-2 规定的字母代码表示。

数据类型：字符型

表示：C..6

约束条件：可选

数据来源：被审计单位

标识符：01080105014

中文名称：客户注册地址\_市

英文名称：Customer\_Registered\_Address\_City

说明：客户注册地址所在的市。

数据类型：字符型

表示：C..100

约束条件：必选

数据来源：被审计单位

标识符：01080105015

中文名称：客户注册地址详细信息

英文名称：Customer\_Registered\_Address\_Detailed

说明：客户注册所在的具体地址，包括区、路、门牌号、大楼名称、楼层、房间等信息。

数据类型：字符型

表示：C..100

约束条件：必选

数据来源：被审计单位

标识符：01080105016

中文名称：客户注册地址邮编

英文名称：Customer\_Registered\_Address\_Physical\_Postal\_Code

说明：客户注册所在地的邮政编码。

数据类型：字符型

表示：C..20

约束条件：必选

数据来源：被审计单位

标识符：01080105017

中文名称：客户办公地址\_国家

英文名称：Customer\_Office\_Address\_Country

说明：客户办公地址所在的国家代码。按照 ISO 3166-1 规定的字母代码表示。

数据类型：字符型

表示：C..3

约束条件：必选

数据来源：被审计单位

标识符：01080105018

中文名称：客户办公地址\_省

英文名称：Customer\_Office\_Address\_Province

说明：客户办公地址所在的省。按照 ISO 3166-2 规定的字母代码表示。

数据类型：字符型

表示：C..6

约束条件：可选

数据来源：被审计单位

标识符：01080105019

中文名称：客户办公地址\_市  
英文名称：Customer\_Office\_Address\_City  
说明：客户办公地址所在的市。  
数据类型：字符型  
表示：C..100  
约束条件：必选  
数据来源：被审计单位

标识符：01080105020  
中文名称：客户办公地址详细信息  
英文名称：Customer\_Office\_Address\_Detailed  
说明：客户办公所在的具体地址，包括区、路、门牌号、大楼名称、楼层、房间等信息。  
数据类型：字符型  
表示：C..100  
约束条件：必选  
数据来源：被审计单位

标识符：01080105021  
中文名称：客户办公地址邮编  
英文名称：Customer\_Office\_Address\_Postal\_Code  
说明：客户办公所在地的邮政编码。  
数据类型：字符型  
表示：C..20  
约束条件：必选  
数据来源：被审计单位

标识符：01080105022  
中文名称：客户税务登记地址\_国家  
英文名称：Customer\_Tax\_Address\_Country  
说明：客户税务登记地址所在的国家代码。按照 ISO 3166-1 规定的字母代码表示。  
数据类型：字符型  
表示：C..3  
约束条件：必选  
数据来源：被审计单位

标识符：01080105023  
中文名称：客户税务登记地址\_省  
英文名称：Customer\_Tax\_Address\_Province  
说明：客户税务登记地址所在的省。按照 ISO 3166-2 规定的字母代码表示。  
数据类型：字符型  
表示：C..6  
约束条件：可选  
数据来源：被审计单位

标识符：01080105024  
中文名称：客户税务登记地址\_市  
英文名称：Customer\_Tax\_Address\_City  
说明：客户税务登记地址所在的市。  
数据类型：字符型  
表示：C..100  
约束条件：必选  
数据来源：被审计单位

标识符：01080105025  
中文名称：客户税务登记地址详细信息  
英文名称：Customer\_Tax\_Address\_Detailed  
说明：客户税务登记地址的具体地址，包括区、路、门牌号、大楼名称、楼层、房间等信息。  
数据类型：字符型  
表示：C..100  
约束条件：必选  
数据来源：被审计单位

标识符：01080105026  
中文名称：客户税务登记地址邮编  
英文名称：Customer\_Tax\_Address\_Postal\_Code  
说明：客户税务登记地址的邮政编码。  
数据类型：字符型  
表示：C..20  
约束条件：必选  
数据来源：被审计单位

标识符：01080105027  
中文名称：无效日期  
英文名称：Inactive\_Date  
说明：客户无效的日期。客户可能会因为超出信用限额、法律限制、合同终止或破产而处于无效状态。  
数据类型：日期时间型  
表示：YYYY-MM-DD  
约束条件：可选  
数据来源：被审计单位

标识符：01080105028  
中文名称：交易信用限额  
英文名称：Transaction\_Credit\_Limit  
说明：客户的单笔交易信用额度。  
数据类型：数值型

表示：N..22,4  
约束条件：可选  
数据来源：被审计单位

标识符：01080105029  
中文名称：总体信用限额  
英文名称：Total\_Credit\_Limit  
说明：客户信用额度总额。  
数据类型：数值型  
表示：N..22,4  
约束条件：可选  
数据来源：被审计单位

标识符：01080105030  
中文名称：主要联系人  
英文名称：Primary\_Contact\_Name  
说明：客户主要联系人的姓名。  
数据类型：字符型  
表示：C..100  
约束条件：可选  
数据来源：被审计单位

标识符：01080105031  
中文名称：主要联系电话  
英文名称：Primary\_Contact\_Telephone\_Number  
说明：客户主要联系人的电话。  
数据类型：字符型  
表示：C..20  
约束条件：可选  
数据来源：被审计单位

标识符：01080105032  
中文名称：主要联系邮箱  
英文名称：Primary\_Contact\_Email  
说明：客户主要联系人的邮箱。  
数据类型：字符型  
表示：C..100  
约束条件：可选  
数据来源：被审计单位

标识符：01080105033  
中文名称：现金折扣百分比  
英文名称：Terms\_Discount\_Percentage



说明：如果在一定天数之前付款，客户可以享受的折扣百分比。在平面文件中，条款表达一般表现为小数。例如，10%为0.10。

数据类型：数值型

表示：N..5,4

约束条件：可选

数据来源：被审计单位

标识符：01080105034

中文名称：现金折扣天数

英文名称：Terms\_Discount\_Days

说明：自开具发票之日起客户能够使用折扣的天数。数值取整，不留小数。例如，10天以10表示。

数据类型：数值型

表示：N..6

约束条件：可选

数据来源：被审计单位

标识符：01080105035

中文名称：账期

英文名称：Terms\_Due\_Days

说明：发票到期之前允许履行义务的默认天数。

数据类型：数值型

表示：N..6

约束条件：可选

数据来源：被审计单位

标识符：01080105036

中文名称：制单日期

英文名称：Created\_Date

说明：订单记录录入系统的日期。如果可能，应采用系统生成的日期（而非用户输入的日期）。有时也被称为创建日期，按照 GB/T 7408—2005 表示。

数据类型：日期时间型

表示：YYYY-MM-DD

约束条件：可选

数据来源：被审计单位

标识符：01080105037

中文名称：制单时间

英文名称：Created\_Time

说明：交易记录在系统中创建的时间。

数据类型：日期时间型

表示：hh:mm:ss

约束条件：可选

数据来源：被审计单位

标识符：01080105038

中文名称：批准日期

英文名称：Approved\_Date

说明：批准添加或修改客户的日期。

数据类型：日期时间型

表示：YYYY-MM-DD

约束条件：可选

数据来源：被审计单位

标识符：01080105039

中文名称：批准时间

英文名称：Approved\_Time

说明：添加或修改被批准的时间。

数据类型：日期时间型

表示：hh:mm:ss

约束条件：可选

数据来源：被审计单位

标识符：01080105040

中文名称：最后修改日期

英文名称：Last\_Modified\_Date

说明：最后修改客户记录的日期。

数据类型：日期时间型

表示：YYYY-MM-DD

约束条件：可选

数据来源：被审计单位

标识符：01080105041

中文名称：最后修改时间

英文名称：Last\_Modified\_Time

说明：最后修改客户记录的时间。

数据类型：日期时间型

表示：hh:mm:ss

约束条件：可选

数据来源：被审计单位

标识符：01080105042

中文名称：上级客户 ID

英文名称：Parent\_Customer\_ID

说明：上级客户的唯一标识符。

数据类型：字符型

表示：C..60

约束条件：必选

数据来源：被审计单位

标识符：01080105043

中文名称：对应供应商 ID

英文名称：Corresponding\_Supplier\_ID

说明：当客户同时作为供应商时，对应供应商的唯一标识符。否则，设置为“NULL”。

数据类型：字符型

表示：C..60

约束条件：可选

数据来源：被审计单位

标识符：01080105044

中文名称：制单人 ID

英文名称：Created\_User\_ID

说明：唯一制单人的标识符。一般由计算机自动生成，用于系统内部进行数据关联。

数据类型：字符型

表示：C..25

约束条件：必选

数据来源：被审计单位

标识符：01080105045

中文名称：批准人 ID

英文名称：Approved\_User\_ID

说明：唯一标识符，用于批准客户添加或修改的员工信息。一般由计算机自动生成，用于系统内部进行数据关联。

数据类型：字符型

表示：C..25

约束条件：必选

数据来源：被审计单位

标识符：01080105046

中文名称：最后修改人 ID

英文名称：Last\_Modified\_User\_ID

说明：唯一标识符，用于最后修改记录的员工信息。一般由计算机自动生成，用于系统内部进行数据关联。

数据类型：字符型

表示：C..25

约束条件：可选

数据来源：被审计单位

标识符：01080105047

中文名称：客户注册时间  
英文名称：Customer\_Registered\_Time  
说明：客户注册的时间。  
数据类型：日期时间型  
表示：YYYYMMDDThhmmss  
约束条件：可选  
数据来源：被审计单位

标识符：01080105048  
中文名称：客户注册渠道  
英文名称：Customer\_Registered\_Channel  
说明：客户注册的渠道。例如，第三方平台注册、手机号注册、邮箱注册等。  
数据类型：字符型  
表示：C..100  
约束条件：必选  
数据来源：被审计单位

标识符：01080105049  
中文名称：客户注册设备 ID  
英文名称：Customer\_Registered\_Equipment\_ID  
说明：客户注册设备的唯一标识符。  
数据类型：字符型  
表示：C..60  
约束条件：可选  
数据来源：被审计单位

标识符：01080105050  
中文名称：客户收件人 ID  
英文名称：Customer\_Consignee\_ID  
说明：客户收件人的唯一标识符。  
数据类型：字符型  
表示：C..25  
约束条件：必选  
数据来源：被审计单位

标识符：01080105051  
中文名称：客户收件人地址  
英文名称：Customer\_Consignee\_Office\_Address  
说明：客户收件人的具体地址，包括区、路、号、大楼名称、楼层、房间等信息。  
数据类型：字符型  
表示：C..200  
约束条件：必选  
数据来源：被审计单位

标识符：01080105052  
中文名称：电商客户注册平台  
英文名称：E-commerce\_Registered\_Platform  
说明：电商客户注册所在平台。  
数据类型：字符型  
表示：C..100  
约束条件：必选  
数据来源：被审计单位

#### 6.1.6 供应商 BAS\_Supplier

标识符：01080106001  
中文名称：供应商 ID  
英文名称：Supplier\_Account\_ID

说明：供应商的唯一标识符。一般由计算机自动生成，用于系统内部进行数据关联。供应商是指向被审计单位销售商品或提供劳务的一方。

数据类型：字符型  
表示：C..60  
约束条件：必选  
数据来源：被审计单位

标识符：01080106002  
中文名称：供应商编号  
英文名称：Supplier\_Account\_Number

说明：供应商的编号。供应商是指向被审计单位销售商品或提供劳务的一方。

数据类型：字符型  
表示：C..80  
约束条件：必选  
数据来源：被审计单位

标识符：01080106003  
中文名称：供应商名称  
英文名称：Supplier\_Account\_Name

说明：供应商的名称全称。

数据类型：字符型  
表示：C..512  
约束条件：必选  
数据来源：被审计单位

标识符：01080106004  
中文名称：供应商简称  
英文名称：Supplier\_Abbreviation

说明：供应商的名称简称。

数据类型：字符型

表示：C..256

约束条件：可选

数据来源：被审计单位

标识符：01080106005

中文名称：供应商类别 ID

英文名称：Supplier\_Type\_ID

说明：供应商类别的唯一标识符。一般由计算机自动生成，用于系统内部进行数据关联。

数据类型：字符型

表示：C..60

约束条件：必选

数据来源：被审计单位

标识符：01080106006

中文名称：供应商类别编码

英文名称：Supplier\_Type\_Code

说明：供应商类别的编码。例如，“004”表示首选供应商、“005”表示关键供应商、“006”表示普通供应商。

数据类型：字符型

表示：C..80

约束条件：必选

数据来源：被审计单位

标识符：01080106007

中文名称：供应商类别名称

英文名称：Supplier\_Type\_Name

说明：按供应商属性分类的类别名称。例如，首选供应商、关键供应商、普通供应商。

数据类型：字符型

表示：C..80

约束条件：必选

数据来源：被审计单位

标识符：01080106008

中文名称：上级供应商类别 ID

英文名称：Parent\_Supplier\_Type\_ID

说明：上级供应商类别的唯一标识符。一般由计算机自动生成，用于系统内部进行数据关联。

例如，通常上级供应商类别包括“原材料供应商”“服务类供应商”“工程项目类供应商”“设备类供应商”等，下级类别包括“铁矿石供应商”“广告服务类供应商”“专业服务类供应商”等。

数据类型：字符型

表示：C..60

约束条件：可选

数据来源：被审计单位

标识符：01080106009

中文名称：供应商纳税人识别号

英文名称：Supplier\_Taxpayer\_Identification\_Number

说明：供应商的纳税人识别号，通常由税务监管机构生成。

数据类型：字符型

表示：C..100

约束条件：必选

数据来源：被审计单位

标识符：01080106010

中文名称：供应商地址\_国家

英文名称：Supplier\_Address\_Country

说明：供应商所在的国家代码。按照 ISO 3166-1 规定的字母代码表示。

数据类型：字符型

表示：C..3

约束条件：必选

数据来源：被审计单位

标识符：01080106011

中文名称：供应商地址\_省

英文名称：Supplier\_Address\_Province

说明：供应商所在的省。按照 ISO 3166-2 规定的字母代码表示。

数据类型：字符型

表示：C..6

约束条件：可选

数据来源：被审计单位

标识符：01080106012

中文名称：供应商地址\_市

英文名称：Supplier\_Address\_City

说明：供应商所在的市。

数据类型：字符型

表示：C..100

约束条件：必选

数据来源：被审计单位

标识符：01080106013

中文名称：供应商地址详细信息

英文名称：Supplier\_Address\_Detailed

说明：供应商所在的具体地址，包括区、路、门牌号、大楼名称、楼层、房间等信息。

数据类型：字符型

表示：C..100

约束条件：必选

数据来源：被审计单位

标识符：01080106014

中文名称：供应商地址邮编

英文名称：Supplier\_Address\_Physical\_Postal\_Code

说明：供应商所在地的邮政编码。

数据类型：字符型

表示：C..20

约束条件：必选

数据来源：被审计单位

标识符：01080106015

中文名称：供应商办公地址\_国家

英文名称：Supplier\_Office\_Address\_Country

说明：供应商办公地址所在的国家代码。按照 ISO 3166-1 规定的字母代码表示。

数据类型：字符型

表示：C..3

约束条件：必选

数据来源：被审计单位

标识符：01080106016

中文名称：供应商办公地址\_省

英文名称：Supplier\_Office\_Address\_Province

说明：供应商办公地址所在的省。按照 ISO 3166-2 规定的字母代码表示。

数据类型：字符型

表示：C..6

约束条件：可选

数据来源：被审计单位

标识符：01080106017

中文名称：供应商办公地址\_市

英文名称：Supplier\_Office\_Address\_City

说明：供应商办公地址所在的市。

数据类型：字符型

表示：C..100

约束条件：必选

数据来源：被审计单位

标识符：01080106018

中文名称：供应商办公地址详细信息

英文名称：Supplier\_Office\_Address\_Detailed

说明：供应商办公所在的具体地址，包括区、路、门牌号、大楼名称、楼层、房间等信息。



数据类型：字符型

表示：C..100

约束条件：必选

数据来源：被审计单位

标识符：01080106019

中文名称：供应商办公地址邮编

英文名称：Supplier\_Office\_Address\_Postal\_Code

说明：供应商办公所在地的邮政编码。

数据类型：字符型

表示：C..20

约束条件：必选

数据来源：被审计单位

标识符：01080106020

中文名称：供应商税务登记地址\_国家

英文名称：Supplier\_Tax\_Address\_Country

说明：供应商税务登记地址所在的国家代码。按照 ISO 3166-1 规定的字母代码表示。

数据类型：字符型

表示：C..3

约束条件：必选

数据来源：被审计单位

标识符：01080106021

中文名称：供应商税务登记地址\_省

英文名称：Supplier\_Tax\_Address\_Province

说明：供应商税务登记地址所在的省。按照 ISO 3166-2 规定的字母代码表示。

数据类型：字符型

表示：C..6

约束条件：可选

数据来源：被审计单位

标识符：01080106022

中文名称：供应商税务登记地址\_市

英文名称：Supplier\_Tax\_Address\_City

说明：供应商税务登记地址所在的市。

数据类型：字符型

表示：C..100

约束条件：必选

数据来源：被审计单位

标识符：01080106023

中文名称：供应商税务登记地址详细信息

英文名称: Supplier\_Tax\_Address\_Detailed

说明: 供应商税务登记的具体地址, 包括区、路、门牌号、大楼名称、楼层、房间等信息。

数据类型: 字符型

表示: C..100

约束条件: 必选

数据来源: 被审计单位

标识符: 01080106024

中文名称: 供应商税务登记地址邮编

英文名称: Supplier\_Tax\_Address\_Postal\_Code

说明: 供应商税务登记地址的邮政编码。

数据类型: 字符型

表示: C..20

约束条件: 必选

数据来源: 被审计单位

标识符: 01080106025

中文名称: 主要联系人

英文名称: Primary\_Contact\_Name

说明: 供应商主要联系人的姓名。

数据类型: 字符型

表示: C..100

约束条件: 可选

数据来源: 被审计单位

标识符: 01080106026

中文名称: 主要联系电话

英文名称: Primary\_Contact\_Telephone\_Number

说明: 供应商主要联系人的电话。

数据类型: 字符型

表示: C..20

约束条件: 可选

数据来源: 被审计单位

标识符: 01080106027

中文名称: 主要联系邮箱

英文名称: Primary\_Contact\_Email

说明: 供应商主要联系人的邮箱。

数据类型: 字符型

表示: C..100

约束条件: 可选

数据来源: 被审计单位

标识符：01080106028

中文名称：供应商组别

英文名称：Supplier\_Group

说明：当组织机构对供应商进行细分时的供应商分组。

数据类型：字符型

表示：C..100

约束条件：可选

数据来源：被审计单位

标识符：01080106029

中文名称：无效日期

英文名称：Inactive\_Date

说明：供应商无效的日期。供应商可能会因为超出信用限额、法律限制、合同终止或破产而处于无效状态。

数据类型：日期时间型

表示：YYYY-MM-DD

约束条件：可选

数据来源：被审计单位

标识符：01080106030

中文名称：交易信用限额

英文名称：Transaction\_Credit\_Limit

说明：供应商的发票信用额度。

数据类型：数值型

表示：N..22,4

约束条件：可选

数据来源：被审计单位

标识符：01080106031

中文名称：总体信用限额

英文名称：Total\_Credit\_Limit

说明：供应商未偿还总额的信用额度。

数据类型：数值型

表示：N..22,4

约束条件：可选

数据来源：被审计单位

标识符：01080106032

中文名称：现金折扣百分比

英文名称：Terms\_Discount\_Percentage

说明：如果在一定天数之前付款，供应商可以享受的折扣百分比。在平面文件中，条款表达一般表现为小数。例如，10%为0.10。

数据类型：数值型

表示：N..5,4

约束条件：可选

数据来源：被审计单位

标识符：01080106033

中文名称：现金折扣天数

英文名称：Terms\_Discount\_Days

说明：自开具发票之日起供应商能够使用折扣的天数。数值取整，不留小数。例如，10天以10表示。

数据类型：数值型

表示：N..6

约束条件：可选

数据来源：被审计单位

标识符：01080106034

中文名称：账期

英文名称：Terms\_Due\_Days

说明：发票到期之前允许履行义务的默认天数。

数据类型：数值型

表示：N..6

约束条件：可选

数据来源：被审计单位

标识符：01080106035

中文名称：制单日期

英文名称：Created\_Date

说明：订单记录录入系统的日期。如果可能，应采用系统生成的日期（而非用户输入的日期）。有时也被称为创建日期，按照 GB/T 7408—2005 表示。

数据类型：日期时间型

表示：YYYY-MM-DD

约束条件：可选

数据来源：被审计单位

标识符：01080106036

中文名称：制单时间

英文名称：Created\_Time

说明：交易记录在系统中创建的时间。

数据类型：日期时间型

表示：hh:mm:ss

约束条件：可选

数据来源：被审计单位

标识符：01080106037

中文名称：批准日期  
英文名称：Approved\_Date  
说明：批准添加或修改供应商的日期。  
数据类型：日期时间型  
表示：YYYY-MM-DD  
约束条件：可选  
数据来源：被审计单位

标识符：01080106038  
中文名称：批准时间  
英文名称：Approved\_Time  
说明：分录被批准的时间。  
数据类型：日期时间型  
表示：hh:mm:ss  
约束条件：可选  
数据来源：被审计单位

标识符：01080106039  
中文名称：最后修改日期  
英文名称：Last\_Modified\_Date  
说明：最后修改供应商记录的日期。  
数据类型：日期时间型  
表示：YYYY-MM-DD  
约束条件：可选  
数据来源：被审计单位

标识符：01080106040  
中文名称：最后修改时间  
英文名称：Last\_Modified\_Time  
说明：最后修改分录的时间。  
数据类型：日期时间型  
表示：hh:mm:ss  
约束条件：可选  
数据来源：被审计单位

标识符：01080106041  
中文名称：上级供应商 ID  
英文名称：Parent\_Supplier\_ID  
说明：上级供应商的唯一标识符。通常由系统自动生成。  
数据类型：字符型  
表示：C..60  
约束条件：必选  
数据来源：被审计单位

标识符：01080106042

中文名称：对应客户 ID

英文名称：Corresponding\_Customer\_ID

说明：当供应商同时作为客户时，对应供应商的唯一标识符。通常由系统自动生成。

数据类型：字符型

表示：C..60

约束条件：可选

数据来源：被审计单位

标识符：01080106043

中文名称：制单人 ID

英文名称：Created\_User\_ID

说明：唯一制单人的标识符，一般由系统自动生成。

数据类型：字符型

表示：C..25

约束条件：必选

数据来源：被审计单位

标识符：01080106044

中文名称：批准人 ID

英文名称：Approved\_User\_ID

说明：唯一标识符，用于批准供应商添加或修改的员工信息，一般由系统自动生成。

数据类型：字符型

表示：C..25

约束条件：必选

数据来源：被审计单位

标识符：01080106045

中文名称：最后修改人 ID

英文名称：Last\_Modified\_User\_ID

说明：唯一标识符，用于最后修改记录的员工信息，由系统自动生成。

数据类型：字符型

表示：C..25

约束条件：可选

数据来源：被审计单位

标识符：01080106046

中文名称：供应商注册时间

英文名称：Supplier\_Registered\_Time

说明：供应商注册时间。

数据类型：日期时间型

表示：YYYYMMDDThhmmss

约束条件：可选  
数据来源：被审计单位

标识符：01080106047  
中文名称：供应商注册渠道  
英文名称：Supplier\_Registered\_Channel  
说明：供应商注册的渠道。  
数据类型：字符型  
表示：C..100  
约束条件：必选  
数据来源：被审计单位

标识符：01080106048  
中文名称：供应商注册设备 ID  
英文名称：Supplier\_Registered\_Equipment\_ID  
说明：供应商注册设备的唯一标识符。  
数据类型：字符型  
表示：C..60  
约束条件：可选  
数据来源：被审计单位

标识符：01080106049  
中文名称：供应商收件人 ID  
英文名称：Supplier\_Consignee\_ID  
说明：退货时，供应商收件人的唯一标识符。  
数据类型：字符型  
表示：C..25  
约束条件：必选  
数据来源：被审计单位

标识符：01080106050  
中文名称：供应商收件人地址  
英文名称：Supplier\_Consignee\_Office\_Address  
说明：退货时，供应商收件人的具体地址，包括区、路、号、大楼名称、楼层、房间等信息。  
数据类型：字符型  
表示：C..200  
约束条件：必选  
数据来源：被审计单位

#### 6.1.7 会计科目 BAS\_Chart\_Of\_Accounts

标识符：01080107001  
中文名称：会计科目编号  
英文名称：GL\_Account\_Number

说明：会计科目的编号，科目各级次编号的长度用[-]隔开形成序列。例如，“4-2-2”或“4-3-4”。

数据类型：字符型

表示：C..100

约束条件：必选

数据来源：被审计单位

标识符：01080107002

中文名称：会计科目名称

英文名称：GL\_Account\_Name

说明：会计科目的名称。

数据类型：字符型

表示：C..100

约束条件：必选

数据来源：被审计单位

标识符：01080107003

中文名称：会计科目描述

英文名称：GL\_Account\_Description

说明：与“会计科目编号”关联的标签或描述。

数据类型：字符型

表示：C..1000

约束条件：可选

数据来源：被审计单位

标识符：01080107004

中文名称：财务报表项目

英文名称：FS\_Caption

说明：代表相关会计账户组合的财务报表项目。例如，现金和现金等价物、应付账款、销售成本。

数据类型：字符型

表示：C..100

约束条件：必选

数据来源：被审计单位

标识符：01080107005

中文名称：报表二级项目

英文名称：FS\_Caption\_Sub\_Class

说明：报表的二级项目，用于描述某些报表的细项，便于进一步分析和使用。例如，货币资金下的现金、银行存款、其他货币资金，存货下的原材料、产成品等。

数据类型：字符型

表示：C..100

约束条件：可选



数据来源：被审计单位

标识符：01080107006

中文名称：会计科目类型

英文名称：Account\_Type

说明：会计科目的类型。例如，资产、负债、权益。

数据类型：字符型

表示：C..25

约束条件：必选

数据来源：被审计单位

标识符：01080107007

中文名称：会计科目明细

英文名称：Account\_Subtype

说明：会计科目的子类别。例如，流动资产是资产的子类别。

数据类型：字符型

表示：C..25

约束条件：必选

数据来源：被审计单位

标识符：01080107008

中文名称：会计科目级次

英文名称：Account\_Hierarchy

说明：会计科目级次中的账户编码的对应级别。例如，“01”为一级账户（如资产）、“02”为二级账户（如流动资产）。

数据类型：字符型

表示：C2

约束条件：可选

数据来源：被审计单位

标识符：01080107009

中文名称：余额方向

英文名称：Balance\_Debit\_Or\_Credit

说明：说明账户余额为贷方余额或借方余额。其中，资产和支出在正常情况下属于借方余额，而负债、权益和收入在正常情况下属于贷方余额。例如，C是贷方、D是借方。

数据类型：字符型

表示：C1

约束条件：可选

数据来源：被审计单位

标识符：01080107010

中文名称：活动标志

英文名称：Active\_Flag

说明：会计科目为有效或无效。1 表示有效，0 表示无效。

数据类型：布尔型

表示：C1

约束条件：可选

数据来源：被审计单位

标识符：01080107011

中文名称：业务部门-X

英文名称：Business\_Segment\_X

说明：保留字段，应用于业务分部/结构。“X”表示在组织结构中的等级。用于替换“X”的每个数字都与唯一的相对等级相关联。例如，分部、部门、业务单元、采购组织、项目、法人实体。

数据类型：字符型

表示：C..25

约束条件：必选

数据来源：被审计单位

标识符：01080107012

中文名称：应付税款总账账户

英文名称：Regulator\_Payable\_Account\_Number

说明：用于反映监管机构的应付税款的总账账户。

数据类型：字符型

表示：C..100

约束条件：必选

数据来源：被审计单位

标识符：01080107013

中文名称：上级科目编号

英文名称：Parent\_GL\_Account\_Number

说明：会计科目级次中的上级账户编号。可以采用不止“公共基础-会计科目”表中预定义的级别。当“上级科目编号”为最高级别时，其值可以设置为默认值。例如，设置为“NULL”。

数据类型：字符型

表示：C..100

约束条件：必选

数据来源：被审计单位

#### 6.1.8 会计期间 BAS\_Accounting\_Period

标识符：01080108001

中文名称：会计年度

英文名称：Fiscal\_Year

说明：会计年度所覆盖的日期。年份应以四位数显示为“YYYY”，这是按照 GB/T 7408—2005 表示“YYYY-MM-DD”扩展格式的一部分。

数据类型：字符型

表示：C4

约束条件：必选

数据来源：被审计单位

标识符：01080108002

中文名称：会计期间

英文名称：Accounting\_Period

说明：会计期间所覆盖的日期。例如，在任何日期开始至任何日期结束的期间内，W1-W53 表示按周计算的期间，M1-M12 表示按月计算的期间，Q1-Q4 表示按季度计算的期间。

数据类型：字符型

表示：C..15

约束条件：必选

数据来源：被审计单位

标识符：01080108003

中文名称：会计期间开始日期

英文名称：Accounting\_Period\_Beginning\_Date

说明：当前会计期间的开始日期。

数据类型：日期时间型

表示：YYYY-MM-DD

约束条件：必选

数据来源：被审计单位

标识符：01080108004

中文名称：会计期间结束日期

英文名称：Accounting\_Period\_Ending\_Date

说明：当前会计期间的结束日期。

数据类型：日期时间型

表示：YYYY-MM-DD

约束条件：必选

数据来源：被审计单位

#### 6.1.9 会计凭证类型 BAS\_JE\_Type

标识符：01080109001

中文名称：记账凭证类型编码

英文名称：JE\_Type\_Code

说明：记账凭证类型的编码。例如，“004”表示现金收入分录、“005”表示现金支出分录、“006”表示非现金分录。

数据类型：字符型

表示：C..60

约束条件：必选

数据来源：被审计单位

标识符：01080109002

中文名称：记账凭证类型名称

英文名称：JE\_Type\_Name

说明：记账凭证类型的名称。通常按业务分类以满足内部控制的需求和/或便于进行分类和查询。例如，记账凭证可以根据交易是否涉及现金进行分类。在这种情况下，可以有现金收入分录、现金支出分录和非现金分录，从而对赚取的利息收入和应付工资进行调整，估计折旧和坏账费用，以及/或为抵销总账中的错误所产生的影响而进行更正。

数据类型：字符型

表示：C..60

约束条件：必选

数据来源：被审计单位

标识符：01080109003

中文名称：记账凭证类型简称

英文名称：JE\_Type\_Abbreviation

说明：记账凭证类型的简称。

数据类型：字符型

表示：C..30

约束条件：可选

数据来源：被审计单位

标识符：01080109004

中文名称：活动标志

英文名称：Active\_Flag

说明：记账凭证为有效或无效。1表示有效，0表示无效。

数据类型：布尔型

表示：C1

约束条件：可选

数据来源：被审计单位

#### 6.1.10 票据 BAS\_Bill

标识符：01080110001

中文名称：票据类型编码

英文名称：Bill\_Type\_Code

说明：票据类型的编码。例如，“004”表示银行汇票、“005”表示本票、“006”表示支票。

数据类型：字符型

表示：C..60

约束条件：必选

数据来源：被审计单位

标识符：01080110002

中文名称：票据类型名称

英文名称：Bill\_Type\_Name

说明：票据类型的名称。例如，银行汇票、商业汇票、本票和支票。

数据类型：字符型  
表示：C..60  
约束条件：必选  
数据来源：被审计单位

标识符：01080110003  
中文名称：活动标志  
英文名称：Active\_Flag  
说明：票据类型为有效或无效。1表示有效，0表示无效。  
数据类型：布尔型  
表示：C1  
约束条件：可选  
数据来源：被审计单位

#### 6.1.11 结算方式 BAS\_Settlement\_Method

标识符：01080111001  
中文名称：结算方式编码  
英文名称：Settlement\_Method\_Code  
说明：结算方式编码。可采用各种方式结算交易和进行转账。例如，现金、票据、信用卡、汇款以及银行代收。

数据类型：字符型  
表示：C..80  
约束条件：可选  
数据来源：被审计单位

标识符：01080111002  
中文名称：结算方式名称  
英文名称：Settlement\_Method\_Name  
说明：结算方式的名称。例如，现金结算、票据结算、信用卡结算、银行汇款结算、银行托收结算。

数据类型：字符型  
表示：C..80  
约束条件：必选  
数据来源：被审计单位

标识符：01080111003  
中文名称：活动标志  
英文名称：Active\_Flag  
说明：结算方式为有效或无效。1表示有效，0表示无效。  
数据类型：布尔型  
表示：C1  
约束条件：可选  
数据来源：被审计单位

#### 6.1.12 币种 BAS\_Currency

标识符：01080112001

中文名称：币种编码

英文名称：Currency\_Code

说明：币种的编码。按照 ISO 4217 规定的 3 字母代码表示。

数据类型：字符型

表示：C3

约束条件：必选

数据来源：被审计单位

标识符：01080112002

中文名称：币种名称

英文名称：Currency\_Name

说明：会计和/或 ERP 系统中的币种名称。

数据类型：字符型

表示：C..30

约束条件：必选

数据来源：被审计单位

标识符：01080112003

中文名称：次要单位

英文名称：Minor\_Unit

说明：记录价值的单位，是相关货币单位的一种划分。次要单位表示这种单位和货币本身之间的十进制关系。数字 0 表示该货币没有次要单位。数字 1、2、3 等分别表示 10:1、100:1、1000:1 等比率。例如，美分是美元的百分之一、英国便士是英镑的百分之一。两者的次要单位数都是 2。

数据类型：字符型

表示：C..30

约束条件：可选

数据来源：被审计单位

标识符：01080112004

中文名称：活动标志

英文名称：Active\_Flag

说明：币种为有效或无效。1 表示有效，0 表示无效。

数据类型：布尔型

表示：C1

约束条件：可选

数据来源：被审计单位

#### 6.1.13 计量单位 BAS\_UOM

标识符：01080113001

中文名称：计量单位编码

英文名称: UOM\_Code

说明: 计量单位的唯一标识码。一般由计算机自动生成, 用于系统内部进行数据关联。

数据类型: 字符型

表示: C..80

约束条件: 必选

数据来源: 被审计单位

标识符: 01080113002

中文名称: 计量单位名称

英文名称: UOM\_Name

说明: 用于计量物料数量的计量单位的名称。

数据类型: 字符型

表示: C..80

约束条件: 必选

数据来源: 被审计单位

标识符: 01080113003

中文名称: 计量单位简称

英文名称: UOM\_Abbreviation

说明: 计量单位的简称。例如, 千克为 kg、平方米为 sq.m。

数据类型: 字符型

表示: C..40

约束条件: 必选

数据来源: 被审计单位

#### 6.1.14 付款条件 BAS\_Payment\_Term

标识符: 01080114001

中文名称: 付款条件编码

英文名称: Payment\_Term\_Code

说明: 付款条件的编码。

数据类型: 字符型

表示: C..80

约束条件: 可选

数据来源: 被审计单位

标识符: 01080114002

中文名称: 付款条件名称

英文名称: Payment\_Term\_Name

说明: 付款条件的全称。例如, 条件为“净月结 60 天, 2/10”。表示客户应自开具发票之日起 60 天内支付全款。但若客户能在 10 日内支付款项, 则可享受 2% 的现金折扣。

数据类型: 字符型

表示: C..256

约束条件: 必选

数据来源：被审计单位

标识符：01080114003

中文名称：付款条件行号

英文名称：Payment\_Term\_Line\_Number

说明：基于“付款条件编码”的行号。该数字通过手动输入生成或系统生成。

数据类型：字符型

表示：C..10

约束条件：必选

数据来源：被审计单位

标识符：01080114004

中文名称：付款条件描述

英文名称：Payment\_Term\_Line\_Description

说明：对付款条件行的详细说明。例如，付款到期日、折扣天数、折扣百分比。

数据类型：字符型

表示：C..256

约束条件：必选

数据来源：被审计单位

标识符：01080114005

中文名称：活动标志

英文名称：Active\_Flag

说明：付款条件为有效还是无效。1表示有效，0表示无效。

数据类型：布尔型

表示：C1

约束条件：可选

数据来源：被审计单位

#### 6.1.15 项目 BAS\_Project

标识符：01080115001

中文名称：项目 ID

英文名称：Project\_ID

说明：项目的唯一标识符。通常由系统自动生成。

数据类型：字符型

表示：C..60

约束条件：必选

数据来源：被审计单位

标识符：01080115002

中文名称：项目编码

英文名称：Project\_Code

说明：项目的编码。



数据类型：字符型  
表示：C..80  
约束条件：必选  
数据来源：被审计单位

标识符：01080115003  
中文名称：项目名称  
英文名称：Project\_Name  
说明：与运营和管理相关的项目的名称。  
数据类型：字符型  
表示：C..512  
约束条件：必选  
数据来源：被审计单位

标识符：01080115004  
中文名称：项目开始日期  
英文名称：Project\_Beginning\_Date  
说明：项目的开始日期。  
数据类型：日期时间型  
表示：YYYY-MM-DD  
约束条件：可选  
数据来源：被审计单位

标识符：01080115005  
中文名称：项目结束日期  
英文名称：Project\_Ending\_Date  
说明：项目的结束日期。  
数据类型：日期时间型  
表示：YYYY-MM-DD  
约束条件：可选  
数据来源：被审计单位

标识符：01080115006  
中文名称：项目责任人  
英文名称：Project\_Leader  
说明：项目的负责人。  
数据类型：字符型  
表示：C..100  
约束条件：可选  
数据来源：被审计单位

标识符：01080115007  
中文名称：项目责任部门

英文名称: Project\_Responsible\_Department

说明: 负责项目的责任部门。

数据类型: 字符型

表示: C..256

约束条件: 可选

数据来源: 被审计单位

#### 6.1.16 银行账户 BAS\_Bank\_Account

标识符: 01080116001

中文名称: 银行账号

英文名称: Bank\_Account\_Number

说明: 在银行、金融机构、结算中心等机构所开设账户的账号。如果适用, 建议按照 ISO 13616-2 表示。

数据类型: 字符型

表示: C..60

约束条件: 必选

数据来源: 被审计单位

标识符: 01080116002

中文名称: 银行机构名称

英文名称: Bank\_Name

说明: 银行、金融机构、结算中心等机构的名称全称。

数据类型: 字符型

表示: C..256

约束条件: 必选

数据来源: 被审计单位

标识符: 01080116003

中文名称: 银行账户名称

英文名称: Bank\_Account\_Name

说明: 企业在银行、金融机构、结算中心等机构所开设账户的名称。

数据类型: 字符型

表示: C..128

约束条件: 必选

数据来源: 被审计单位

标识符: 01080116004

中文名称: 银行机构编码

英文名称: Bank\_Code

说明: 金融机构的编码。按照 ISO 9362 或 ISO 17442 表示, 首选 ISO 17442。原因之一是银行分行的标识符不会因地址变动而变更。

数据类型: 字符型

表示: C..80

约束条件：必选

数据来源：被审计单位

标识符：01080116005

中文名称：银行账户类型

英文名称：Bank\_Account\_Type

说明：银行存款账户的类型，包括但不限于客户、供应商的基本存款账户、一般存款账户、专用存款账户、临时存款账户、外币资本项下账户、外币经常项下账户、保证金账户、定期存款账户、通知存款账户，具体账户类型的填写可参考银行业金融机构实际操作情况。

数据类型：字符型

表示：C..128

约束条件：必选

数据来源：被审计单位

标识符：01080116006

中文名称：分支机构代码

英文名称：Branch\_Code

说明：银行分支机构的代码。

数据类型：字符型

表示：C..80

约束条件：必选

数据来源：被审计单位

标识符：01080116007

中文名称：分支机构名称

英文名称：Branch\_Name

说明：银行分支机构的名称全称。

数据类型：字符型

表示：C..200

约束条件：必选

数据来源：被审计单位

标识符：01080116008

中文名称：分支机构国家

英文名称：Branch\_Country

说明：银行分支机构所在的国家代码。按照 ISO 3166-1 规定的字母代码表示。

数据类型：字符型

表示：C..3

约束条件：可选

数据来源：被审计单位

标识符：01080116009

中文名称：分支机构区域

英文名称: Branch\_Region

说明: 银行分支机构所在国家内部的次区域。例如, 省、自治区、直辖市。

数据类型: 字符型

表示: C..25

约束条件: 可选

数据来源: 被审计单位

#### 6.1.17 税务监管 BAS\_Tax\_Regulatory

标识符: 01080117001

中文名称: 监管机构编码

英文名称: Regulator\_Code

说明: 监管机构或司法辖区的编码。

数据类型: 字符型

表示: C..25

约束条件: 必选

数据来源: 被审计单位

标识符: 01080117002

中文名称: 监管机构国家

英文名称: Regulator\_Country

说明: 监管机构所在的国家代码。按照 ISO 3166-1 规定的字母代码表示。

数据类型: 字符型

表示: C..3

约束条件: 必选

数据来源: 被审计单位

标识符: 01080117003

中文名称: 监管机构区域

英文名称: Regulator\_Region

说明: 监管机构所在国家内部的次区域。例如, 省、自治区、直辖市。

数据类型: 字符型

表示: C..25

约束条件: 必选

数据来源: 被审计单位

标识符: 01080117004

中文名称: 监管机构名称

英文名称: Regulator\_Name

说明: 预扣或预提税款的监管机构的名称。

数据类型: 字符型

表示: C..100

约束条件: 必选

数据来源: 被审计单位

标识符：01080117005

中文名称：监管机构等级

英文名称：Regulator\_Role

说明：监管机构的等级。例如，国外监管机构有联邦、地区或地方，国内监管机构有中央、省/自治区/直辖市、县等。

数据类型：字符型

表示：C..20

约束条件：必选

数据来源：被审计单位

标识符：01080117006

中文名称：监管机构 ID

英文名称：Regulator\_ID

说明：监管机构 ID，被分配/系统生成的 ID。

数据类型：字符型

表示：C..25

约束条件：必选

数据来源：被审计单位

标识符：01080117007

中文名称：监管生效标志

英文名称：Regulator\_Active\_Flag

说明：“监管机构编码”是否仍在使用中。1 表示使用中，0 表示停用。

数据类型：布尔型

表示：C1

约束条件：必选

数据来源：被审计单位

标识符：01080117008

中文名称：预提税款总账账户

英文名称：Regulator\_Accrual\_Account\_Number

说明：用于反映应付监管机构的预提税款的总账账户。

数据类型：字符型

表示：C..100

约束条件：必选

数据来源：被审计单位

标识符：01080117009

中文名称：税费总账账户

英文名称：Regulator\_Expense\_Account\_Number

说明：用于反映应付监管机构的所有税款的总账账户。

数据类型：字符型

表示：C..100

约束条件：必选

数据来源：被审计单位

标识符：01080117010

中文名称：监管机构报告组织

英文名称：Regulator\_Reporting\_Organization

说明：报告机构的编码。

数据类型：字符型

表示：C..25

约束条件：必选

数据来源：被审计单位

标识符：01080117011

中文名称：应付税款总账账户

英文名称：Regulator\_Payable\_Account\_Number

说明：用于反映监管机构的应付税款的总账账户。

数据类型：字符型

表示：C..100

约束条件：必选

数据来源：被审计单位

#### 6.1.18 税项 BAS\_Tax

标识符：01080118001

中文名称：税项类型编码

英文名称：Tax\_Type\_Code

说明：用于指代该税项类型的编码，在文件中用作密钥或交叉索引。例如，“004”表示所得税、“005”表示关税、“006”表示增值税。

数据类型：字符型

表示：C..25

约束条件：必选

数据来源：被审计单位

标识符：01080118002

中文名称：税项类型名称

英文名称：Tax\_Name

说明：税项类型的名称。例如，所得税、关税、增值税。

数据类型：字符型

表示：C..100

约束条件：必选

数据来源：被审计单位

标识符：01080118003

中文名称：税项类型描述  
 英文名称：Tax\_Type\_Description  
 说明：税项类型的描述。  
 数据类型：字符型  
 表示：C..100  
 约束条件：必选  
 数据来源：被审计单位

标识符：01080118004  
 中文名称：税项编码描述  
 英文名称：Tax\_Code\_Description  
 说明：税项编码的描述，是税项类型的分支。例如，提供现代服务适用的增值税税率为6%。  
 数据类型：字符型  
 表示：C..1000  
 约束条件：必选  
 数据来源：被审计单位

标识符：01080118005  
 中文名称：税率  
 英文名称：Tax\_Percentage  
 说明：税项类型所对应的税率，用百分比表示。  
 数据类型：数值型  
 表示：N..30,10  
 约束条件：必选  
 数据来源：被审计单位

#### 6.1.19 电子账簿 BAS\_Profile

标识符：01080119001  
 中文名称：电子账簿编号  
 英文名称：Profile\_Number  
 说明：当前数据集的编号。通过手动输入生成或系统自动生成。  
 数据类型：字符型  
 表示：C..5  
 约束条件：必选  
 数据来源：被审计单位

标识符：01080119002  
 中文名称：电子账簿名称  
 英文名称：Profile\_Name  
 说明：当前数据集的名称。  
 数据类型：字符型  
 表示：C..30  
 约束条件：必选

数据来源：被审计单位

标识符：01080119003

中文名称：开发单位

英文名称：Developer\_Name

说明：会计和/或 ERP 系统软件开发单位的名称。

数据类型：字符型

表示：C..200

约束条件：可选

数据来源：被审计单位

标识符：01080119004

中文名称：软件名称

英文名称：Software\_Name

说明：会计和/或 ERP 系统软件的名称。

数据类型：字符型

表示：C..200

约束条件：可选

数据来源：被审计单位

标识符：01080119005

中文名称：软件版本号

英文名称：Software\_Version

说明：会计和/或 ERP 系统软件的版本号。

数据类型：字符型

表示：C..20

约束条件：可选

数据来源：被审计单位

标识符：01080119006

中文名称：标准版本号

英文名称：Standard\_Version

说明：当前输出文件所符合标准的标准发布号。例如，“ISO 21378”。

数据类型：字符型

表示：C..30

约束条件：可选

数据来源：被审计单位

标识符：01080119007

中文名称：时区

英文名称：Time\_Zone



说明：当地时间与当天世界协调时间（UTC）之间的时差。时差的表示方式可以用小时和分钟表示，或仅用小时表示。“时区”必须以扩展格式显示为“±小时：分钟”。按照 GB/T 7408—2005 表示。例如，纽芬兰的时区为-03:30、北京的时区为+08:00。

数据类型：字符型

表示：C6

约束条件：必选

数据来源：被审计单位

标识符：01080119008

中文名称：行业 ID

英文名称：Industry\_ID

说明：行业的唯一标识码。一般由计算机自动生成，用于系统内部进行数据关联。

数据类型：字符型

表示：C..60

约束条件：必选

数据来源：被审计单位

标识符：01080119009

中文名称：行业

英文名称：Industry

说明：上级行业代码下的对应行业名称。

数据类型：字符型

表示：C..60

约束条件：可选

数据来源：被审计单位

标识符：01080119010

中文名称：会计核算单位名称

英文名称：Accounting\_Entity

说明：会计核算单位的名称。

数据类型：字符型

表示：C..60

约束条件：可选

数据来源：被审计单位

标识符：01080119011

中文名称：组织机构代码

英文名称：Organization\_Code

说明：使用企业资源计划软件的单位组织机构代码。

数据类型：字符型

表示：C..20

约束条件：必选

数据来源：被审计单位

标识符：01080119012

中文名称：单位性质 ID

英文名称：Accounting\_Entity\_Nature\_ID

说明：单位性质的唯一标识码。一般由计算机自动生成，用于系统内部进行数据关联。

数据类型：字符型

表示：C..60

约束条件：必选

数据来源：被审计单位

标识符：01080119013

中文名称：单位性质

英文名称：Accounting\_Entity\_Nature

说明：赋值为“企业单位”或“事业单位”。

数据类型：字符型

表示：C4

约束条件：必选

数据来源：被审计单位

标识符：01080119014

中文名称：提取日期

英文名称：Extracted\_Date

说明：数据提取的日期。

数据类型：日期时间型

表示：YYYY-MM-DD

约束条件：必选

数据来源：被审计单位

标识符：01080119015

中文名称：记账本位币币种编码

英文名称：Functional\_Currency\_Code

说明：会计和/或 ERP 系统软件所用的记账本位币或集团货币。按照 ISO 4217 规定的 3 字母代码表示。

数据类型：字符型

表示：C3

约束条件：必选

数据来源：被审计单位

#### 6.1.20 物料 BAS\_Product

标识符：01080120001

中文名称：物料 ID

英文名称：Product\_ID

说明：物料的唯一标识码。一般由计算机自动生成，用于系统内部进行数据关联。

数据类型：字符型

表示：C..60

约束条件：必选

数据来源：被审计单位

标识符：01080120002

中文名称：物料类别 ID

英文名称：Product\_Type\_ID

说明：物料类别的唯一标识码。一般由计算机自动生成，用于系统内部进行数据关联。

数据类型：字符型

表示：C..60

约束条件：必选

数据来源：被审计单位

标识符：01080120003

中文名称：物料类别编码

英文名称：Product\_Type\_Code

说明：对物料类别进行标识的编码。

数据类型：字符型

表示：C..80

约束条件：必选

数据来源：被审计单位

标识符：01080120004

中文名称：物料类别名称

英文名称：Product\_Type\_Name

说明：按物料属性分类类别的名称。

数据类型：字符型

表示：C..512

约束条件：必选

数据来源：被审计单位

标识符：01080120005

中文名称：上级物料类别 ID

英文名称：Parent\_Product\_Type\_ID

说明：上级物料类别的唯一标识码。一般由计算机自动生成，用于系统内部进行数据关联。

数据类型：字符型

表示：C..60

约束条件：必选

数据来源：被审计单位

标识符：01080120006

中文名称：物料编码  
英文名称：Product\_Code  
说明：对物料进行识别的编码。  
数据类型：字符型  
表示：C..80  
约束条件：必选  
数据来源：被审计单位

标识符：01080120007  
中文名称：物料名称  
英文名称：Product\_Name  
说明：与产品生产有关的物品、材料名称。  
数据类型：字符型  
表示：C..512  
约束条件：必选  
数据来源：被审计单位

标识符：01080120008  
中文名称：规格型号  
英文名称：Product\_Type\_Description  
说明：物料的规格型号。  
数据类型：字符型  
表示：C..512  
约束条件：必选  
数据来源：被审计单位

标识符：01080120009  
中文名称：停用标识  
英文名称：Out\_Of\_Service\_Flag  
说明：说明对象是否停用的标识符。1表示是，0表示否。  
数据类型：布尔型  
表示：C1  
约束条件：必选  
数据来源：被审计单位

标识符：01080120010  
中文名称：停用日期  
英文名称：Out\_Of\_Service\_Date  
说明：物料的停止使用日期。  
数据类型：日期时间型  
表示：YYYY-MM-DD  
约束条件：必选  
数据来源：被审计单位

标识符：01080120011

中文名称：物料来源类别

英文名称：Product\_Source\_Category

说明：物料供应方式的分类名称。例如，“生产”“采购”“委外”等。

数据类型：字符型

表示：C..60

约束条件：必选

数据来源：被审计单位

标识符：01080120012

中文名称：批次管理标识

英文名称：Lot\_Management\_Flag

说明：物料是否进行批次管理的标识符。1表示是，0表示否。

数据类型：布尔型

表示：C1

约束条件：必选

数据来源：被审计单位

标识符：01080120013

中文名称：序列号管理标识

英文名称：Serial\_Number\_Management\_Flag

说明：物料是否进行序列号管理的标识符。1表示是，0表示否。

数据类型：布尔型

表示：C1

约束条件：必选

数据来源：被审计单位

标识符：01080120014

中文名称：销售参考价

英文名称：Inventory\_List\_Price

说明：库存清单价格。

数据类型：数值型

表示：N..30,10

约束条件：可选

数据来源：被审计单位

标识符：01080120015

中文名称：计价方式

英文名称：Inventory\_Cost\_Method

说明：物料存货成本计算方法的说明。例如，后进先出法、先进先出法、平均法、标准法、个别计价法。

数据类型：字符型

表示：C..80

约束条件：可选

数据来源：被审计单位

标识符：01080120016

中文名称：计价方式描述

英文名称：Inventory\_Cost\_Method\_Description

说明：对物料存货成本计算方法的描述。

数据类型：字符型

表示：C..100

约束条件：必选

数据来源：被审计单位

标识符：01080120017

中文名称：基本计量单位编码

英文名称：Basic\_UOM\_Code

说明：物料基本计量单位的唯一标识码。一般由计算机自动生成，用于系统内部进行数据关联。例如，金属型材以“支”或“米”计量，但是通常以“千克”作为基本计量，用于中间换算。

数据类型：字符型

表示：C..80

约束条件：必选

数据来源：被审计单位

标识符：01080120018

中文名称：库存计量单位编码

英文名称：Inventory\_UOM\_Code

说明：物料库存计量单位的唯一标识码。一般由计算机自动生成，用于系统内部进行数据关联。

数据类型：字符型

表示：C..80

约束条件：必选

数据来源：被审计单位

标识符：01080120019

中文名称：成本计量单位编码

英文名称：Inventory\_Costing\_UOM\_Code

说明：物料成本计量单位的唯一标识码。一般由计算机自动生成，用于系统内部进行数据关联。

数据类型：字符型

表示：C..80

约束条件：必选

数据来源：被审计单位

### 6.1.21 仓库 BAS\_Warehouse

标识符：01080121001

中文名称：仓库 ID

英文名称：Location\_ID

说明：仓库的唯一标识码。一般由计算机自动生成，用于系统内部进行数据关联。

数据类型：字符型

表示：C..60

约束条件：必选

数据来源：被审计单位

标识符：01080121002

中文名称：仓库编码

英文名称：Location\_Code

说明：对仓库进行标识的编码。

数据类型：字符型

表示：C..80

约束条件：可选

数据来源：被审计单位

标识符：01080121003

中文名称：仓库名称

英文名称：Location\_Name

说明：仓库的名称。

数据类型：字符型

表示：C..80

约束条件：必选

数据来源：被审计单位

标识符：01080121004

中文名称：仓库地址

英文名称：Location\_Address

说明：仓库所在地址。

数据类型：字符型

表示：C..256

约束条件：必选

数据来源：被审计单位

标识符：01080121005

中文名称：仓库取得方式

英文名称：Location\_Acquisition\_Method

说明：仓库的取得方式。例如，自有、租赁等。

数据类型：字符型

表示：C..80

约束条件：可选

数据来源：被审计单位

标识符：01080121006

中文名称：仓库储物能力

英文名称：Location\_Storage\_Capacity

说明：仓库存储的能力。例如，面积。

数据类型：字符型

表示：C..256

约束条件：可选

数据来源：被审计单位

#### 6.1.22 自定义档案项 BAS\_Customized\_Account\_Segment

标识符：01080122001

中文名称：自定义字段编码

英文名称：Customized\_ACC\_Segment\_Code

说明：审计数据中使用的自定义字段编码。不包括已涵盖的固定字段。例如，与客户不同，预算信息不包括在公共基础模块作为一个单独的表，因此预算信息可以确定为自定义字段。

数据类型：字符型

表示：C..25

约束条件：可选

数据来源：被审计单位

标识符：01080122002

中文名称：自定义字段名称

英文名称：Customized\_ACC\_Segment\_Name

说明：审计数据中需要使用的自定义字段名称。例如，预算记录、计划营业收入和支出等。

数据类型：字符型

表示：C..25

约束条件：可选

数据来源：被审计单位

标识符：01080122003

中文名称：自定义字段描述

英文名称：Customized\_ACC\_Description

说明：审计数据中需要使用的自定义字段描述。例如，预算可以描述为受法律程序验证和批准的财政年度收入计划与支出。

数据类型：字符型

表示：C..300

约束条件：可选

数据来源：被审计单位



标识符：01080122004

中文名称：自定义字段编码规则

英文名称：Customized\_ACC\_Encoding\_Rule

说明：审计数据中需要使用的自定义字段编码规则。如果编码规则具有层次结构特征，则每个等级都用“-”分隔。例如，预算（具有1位数编码，如1）可细分为财务预算（具有2位数编码，如01）和施工预算（具有2位数编码，如05），财务预算包含预算收入（具有2位数编码，如03）和预算支出（具有2位数编码，如04），这是第三级细分。在这种情况下，自定义字段编码规则是1-2-2。

数据类型：字符型

表示：C..100

约束条件：可选

数据来源：被审计单位

标识符：01080122005

中文名称：层级特征

英文名称：Hierarchy\_Flag

说明：表值是否具有层级特征。1表示是，0表示否。

数据类型：布尔型

表示：C1

约束条件：可选

数据来源：被审计单位

标识符：01080122006

中文名称：活动标志

英文名称：Active\_Flag

说明：自定义字段为有效还是无效。1表示有效，0表示无效。

数据类型：布尔型

表示：C1

约束条件：可选

数据来源：被审计单位

#### 6.1.23 自定义档案值 BAS\_Customized\_Account\_Value

标识符：01080123001

中文名称：自定义字段值编码

英文名称：Customized\_ACC\_Value\_Code

说明：自定义字段值的编码。如果自定义字段值编码规则为1-2-2，则相应的预算-财务预算-预算支出编码为10104。

数据类型：字符型

表示：C..100

约束条件：可选

数据来源：被审计单位

标识符：01080123002

中文名称：自定义字段值名称

英文名称：Customized\_ACC\_Value\_Name

说明：每个文件的字段值的名称。例如，预算-财务预算-预算支出。

数据类型：字符型

表示：C..100

约束条件：可选

数据来源：被审计单位

标识符：01080123003

中文名称：自定义字段取值说明

英文名称：Customized\_ACC\_Value\_Description

说明：自定义字段值的详细说明。

数据类型：字符型

表示：C..100

约束条件：可选

数据来源：被审计单位

标识符：01080123004

中文名称：自定义字段取值层级

英文名称：Customized\_ACC\_Value\_Hierarchy

说明：文件结构中当前值的等级。例如，1是最高级。

数据类型：字符型

表示：C..100

约束条件：可选

数据来源：被审计单位

标识符：01080123005

中文名称：上级字段值编码

英文名称：Parent\_ACC\_Value\_Code

说明：上级自定义字段值的编码。

数据类型：字符型

表示：C..100

约束条件：可选

数据来源：被审计单位

#### 6.1.24 会员信息 BAS\_Member

标识符：01080124001

中文名称：会员 ID

英文名称：Member\_ID

说明：与会员相关联的系统会员 ID。

数据类型：字符型

表示：C..25

约束条件：必选

数据来源：被审计单位/第三方平台

标识符：01080124002

中文名称：会员姓名

英文名称：Member\_Name

说明：会员真实姓名。

数据类型：字符型

表示：C..100

约束条件：必选

数据来源：被审计单位/第三方平台

标识符：01080124003

中文名称：会员昵称

英文名称：Member\_Nickname

说明：会员在平台注册时使用的昵称。

数据类型：字符型

表示：C..100

约束条件：可选

数据来源：被审计单位/第三方平台

标识符：01080124004

中文名称：会员状态

英文名称：Member\_Active\_Status

说明：表示用户的状态是否活跃。例如，1表示活跃，0表示不活跃。

数据类型：布尔型

表示：C1

约束条件：可选

数据来源：被审计单位/第三方平台

标识符：01080124005

中文名称：会员联系电话

英文名称：Member\_Contact\_Telephone\_Number

说明：会员的联系电话。

数据类型：字符型

表示：C..20

约束条件：可选

数据来源：被审计单位/第三方平台

标识符：01080124006

中文名称：会员联系邮箱

英文名称：Member\_Contact\_Email

说明：会员的联系邮箱。

数据类型：字符型

## T/GICPA XXXX—XXXX

表示：C..100

约束条件：可选

数据来源：被审计单位/第三方平台

标识符：01080124007

中文名称：会员等级

英文名称：Member\_Type\_Name

说明：买家在本店铺的级别。例如，普通、高级、VIP、至尊VIP。

数据类型：字符型

表示：C..20

约束条件：可选

数据来源：被审计单位/第三方平台

标识符：01080124008

中文名称：会员积分

英文名称：Member\_Point

说明：根据消费金额等给予会员相应的积分奖励。

数据类型：数值型

表示：N..22

约束条件：可选

数据来源：被审计单位/第三方平台

### 6.1.25 店铺信息 BAS\_Store

标识符：01080125001

中文名称：店铺ID

英文名称：Store\_ID

说明：店铺的唯一标识符。

数据类型：字符型

表示：C..60

约束条件：必选

数据来源：被审计单位/第三方平台

标识符：01080125002

中文名称：店铺状态

英文名称：Store\_Active\_Status

说明：表示店铺的状态是否活跃。例如，1表示活跃，0表示不活跃。

数据类型：布尔型

表示：C1

约束条件：可选

数据来源：被审计单位/第三方平台

标识符：01080125003

中文名称：店铺名称  
英文名称：Store\_Name  
说明：店铺的名称全称。  
数据类型：字符型  
表示：C..512  
约束条件：必选  
数据来源：被审计单位/第三方平台

标识符：01080125004  
中文名称：店铺电话号码  
英文名称：Store\_Contact\_Telephone\_Number  
说明：店铺的联系电话。  
数据类型：字符型  
表示：C..20  
约束条件：可选  
数据来源：被审计单位/第三方平台

标识符：01080125005  
中文名称：上级公司名称  
英文名称：Parent\_Company\_Name  
说明：上级公司的名称全称。  
数据类型：字符型  
表示：C..512  
约束条件：可选  
数据来源：被审计单位/第三方平台

标识符：01080125006  
中文名称：店铺所属平台  
英文名称：Store\_Platform  
说明：线上店铺所在的第三方平台。  
数据类型：字符型  
表示：C..512  
约束条件：可选  
数据来源：被审计单位/第三方平台

标识符：01080125007  
中文名称：店铺地址\_国家  
英文名称：Store\_Address\_Country  
说明：店铺地址所在的国家代码。按照ISO 3166-1规定的字母代码表示。  
数据类型：字符型  
表示：C..3  
约束条件：必选  
数据来源：被审计单位/第三方平台

标识符：01080125008  
中文名称：店铺地址\_省  
英文名称：Store\_Address\_Province  
说明：店铺地址所在的省。按照ISO 3166-2规定的字母代码表示。  
数据类型：字符型  
表示：C..6  
约束条件：可选  
数据来源：被审计单位/第三方平台

标识符：01080125009  
中文名称：店铺地址\_市  
英文名称：Store\_Address\_City  
说明：店铺地址所在的市。  
数据类型：字符型  
表示：C..100  
约束条件：必选  
数据来源：被审计单位/第三方平台

标识符：01080125010  
中文名称：店铺地址\_区  
英文名称：Store\_Address\_District  
说明：店铺地址所在的区。  
数据类型：字符型  
表示：C..100  
约束条件：可选  
数据来源：被审计单位/第三方平台

标识符：01080125011  
中文名称：店铺地址\_乡镇  
英文名称：Store\_Address\_Township  
说明：店铺地址所在的乡镇。  
数据类型：字符型  
表示：C..100  
约束条件：可选  
数据来源：被审计单位/第三方平台

标识符：01080125012  
中文名称：店铺地址详细信息  
英文名称：Store\_Street\_Address  
说明：店铺所在的具体地址，包括区、路、号、大楼名称、楼层、房间等信息。  
数据类型：字符型  
表示：C..200

约束条件：必选

数据来源：被审计单位/第三方平台

标识符：01080125013

中文名称：店铺地址邮编

英文名称：Store\_Address\_Physical\_Postal\_Code

说明：店铺所在地的邮政编码。

数据类型：字符型

表示：C..20

约束条件：必选

数据来源：被审计单位/第三方平台

标识符：01080125014

中文名称：店铺类型

英文名称：Store\_Type

说明：店铺的类型。例如，直营/加盟店铺、经销代销店铺、第三方平台店铺、自营平台店铺等。

数据类型：字符型

表示：C..60

约束条件：必选

数据来源：被审计单位/第三方平台

标识符：01080125015

中文名称：销售订单ID

英文名称：Sales\_Order\_ID

说明：销售订单的唯一标识符。通常由系统自动生成。

数据类型：字符型

表示：C..60

约束条件：必选

数据来源：被审计单位/第三方平台

标识符：01080125016

中文名称：订单类型

英文名称：Order\_Type

说明：订单的类型。例如，销售订单，退货订单，费用订单，预订订单，换货订单，补发订单，补发票订单等。

数据类型：字符型

表示：C..60

约束条件：必选

数据来源：被审计单位/第三方平台

标识符：01080125017

中文名称：配货类型

英文名称：Distribution\_Type

说明：配货类型的名称。例如，自动配货/手动配货。

数据类型：字符型

表示：C..60

约束条件：必选

数据来源：被审计单位/第三方平台

#### 6.1.26 收件人信息 BAS\_Consignee

标识符：01080126001

中文名称：收件人 ID

英文名称：Consignee\_ID

说明：收件人的唯一标识符。

数据类型：字符型

表示：C..25

约束条件：必选

数据来源：被审计单位/第三方平台

标识符：01080126002

中文名称：收件人姓名

英文名称：Consignee\_Name

说明：收件人真实姓名。

数据类型：字符型

表示：C..100

约束条件：必选

数据来源：被审计单位/第三方平台

标识符：01080126003

中文名称：收件人昵称

英文名称：Consignee\_Nickname

说明：收件人昵称。

数据类型：字符型

表示：C..100

约束条件：可选

数据来源：被审计单位/第三方平台

标识符：01080126004

中文名称：收件人联系电话

英文名称：Consignee\_Contact\_Telephone\_Number

说明：收件人的联系电话。

数据类型：字符型

表示：C..20

约束条件：可选

数据来源：被审计单位/第三方平台



标识符：01080126005  
中文名称：收件人联系邮箱  
英文名称：Consignee\_Contact\_Email  
说明：收件人的联系邮箱。  
数据类型：字符型  
表示：C..100  
约束条件：可选  
数据来源：被审计单位/第三方平台

标识符：01080126006  
中文名称：收件人收件地址  
英文名称：Consignee\_Delivery\_Address  
说明：收件人的收货地址。  
数据类型：字符型  
表示：C..200  
约束条件：必选  
数据来源：被审计单位/第三方平台

标识符：01080126007  
中文名称：收件人邮政编码  
英文名称：Consignee\_Postal\_Code  
说明：收件人的邮政编码。  
数据类型：字符型  
表示：C..20  
约束条件：必选  
数据来源：被审计单位/第三方平台

## 6.2 销售

### 6.2.1 合同 Sales\_Contract

标识符：01080301001  
中文名称：销售合同 ID  
英文名称：Sales\_Contract\_ID  
说明：销售合同的唯一标识符。通常由系统自动生成。  
数据类型：字符型  
表示：C..60  
约束条件：必选  
数据来源：被审计单位

标识符：01080301002  
中文名称：销售合同号  
英文名称：Sales\_Contract\_Number  
说明：销售合同的编号，可通过手动输入生成或系统生成。

数据类型：字符型  
表示：C..80  
约束条件：必选  
数据来源：被审计单位

标识符：01080301003  
中文名称：合同类型名称  
英文名称：Contract\_Type\_Name  
说明：买卖交易活动中所签订合同的分类名称。  
数据类型：字符型  
表示：C..256  
约束条件：必选  
数据来源：被审计单位

标识符：01080301004  
中文名称：合同开始日期  
英文名称：Contract\_Beginning\_Date  
说明：合同上约定的生效日期。  
数据类型：日期时间型  
表示：YYYY-MM-DD  
约束条件：必选  
数据来源：被审计单位

标识符：01080301005  
中文名称：合同结束日期  
英文名称：Contract\_Ending\_Date  
说明：合同上约定的终止日期。  
数据类型：日期时间型  
表示：YYYY-MM-DD  
约束条件：可选  
数据来源：被审计单位

标识符：01080301006  
中文名称：合同修订日期  
英文名称：Contract\_Revising\_Date  
说明：合同的修订日期。  
数据类型：日期时间型  
表示：YYYY-MM-DD  
约束条件：可选  
数据来源：被审计单位

标识符：01080301007  
中文名称：销售组织编码

英文名称: Sales\_Organization\_Code

说明: 对企业内部从事销售业务的组织单元进行标识的编码。

数据类型: 字符型

表示: C..80

约束条件: 必选

数据来源: 被审计单位

标识符: 01080301008

中文名称: 业务员 ID

英文名称: Salesperson\_ID

说明: 业务员的唯一标识符。

数据类型: 字符型

表示: C..128

约束条件: 必选

数据来源: 被审计单位

标识符: 01080301009

中文名称: 合同交易币种编码

英文名称: Contract\_Transaction\_CUR\_Code

说明: 对交易货币种类进行标识的编码。按照 ISO 4217 规定的 3 字母代码表示。

数据类型: 字符型

表示: C3

约束条件: 必选

数据来源: 被审计单位

标识符: 01080301010

中文名称: 状态

英文名称: Status

说明: 单据的状态。例如, 是否通过审批、是否作废等。

数据类型: 字符型

表示: C..256

约束条件: 可选

数据来源: 被审计单位

标识符: 01080301011

中文名称: 备注

英文名称: Remarks

说明: 单据的备注信息。

数据类型: 字符型

表示: C..25

约束条件: 必选

数据来源: 被审计单位

### 6.2.2 合同明细 Sales\_Contract\_Details

标识符：01080302001

中文名称：销售合同行 ID

英文名称：Sales\_Contract\_Line\_ID

说明：销售合同行的唯一标识符。通常由系统自动生成。

数据类型：字符型

表示：C..60

约束条件：必选

数据来源：被审计单位

标识符：01080302002

中文名称：销售合同行号

英文名称：Sales\_Contract\_Line\_Number

说明：销售合同行的编号，可通过手动输入生成或系统生成。

数据类型：字符型

表示：C..80

约束条件：可选

数据来源：被审计单位

标识符：01080302003

中文名称：合同数量

英文名称：Contract\_Quantity

说明：合同上买卖物品的数量。

数据类型：数值型

表示：N..22,4

约束条件：必选

数据来源：被审计单位

标识符：01080302004

中文名称：销售计量单位编码

英文名称：Sales\_UOM\_Code

说明：销售计量单位的编码。

数据类型：字符型

表示：C..80

约束条件：必选

数据来源：被审计单位

标识符：01080302005

中文名称：不含税单价

英文名称：Tax\_Exclude\_Unit\_Price

说明：以原币表示的不包含税金的单价。

数据类型：数值型

表示：N..22,8  
约束条件：必选  
数据来源：被审计单位

标识符：01080302006  
中文名称：含税单价  
英文名称：Tax\_Include\_Unit\_Price  
说明：以原币表示的包含税金的单价。  
数据类型：数值型  
表示：N..22,8  
约束条件：必选  
数据来源：被审计单位

标识符：01080302007  
中文名称：不含税金额  
英文名称：Tax\_Exclude\_Amount  
说明：以原币表示的不包含税金的总金额。  
数据类型：数值型  
表示：N..22,4  
约束条件：必选  
数据来源：被审计单位

标识符：01080302008  
中文名称：含税金额  
英文名称：Tax\_Include\_Amount  
说明：以原币表示的包含税金的总金额。  
数据类型：数值型  
表示：N..22,4  
约束条件：必选  
数据来源：被审计单位

标识符：01080302009  
中文名称：税额  
英文名称：Tax\_Transaction\_Amount  
说明：交易中包含的“税项类别”的金额。以当地货币记录。  
数据类型：数值型  
表示：N..22,4  
约束条件：可选  
数据来源：被审计单位

标识符：01080302010  
中文名称：交货日期  
英文名称：Due\_Date

说明：物料的最晚交货日期。

数据类型：日期时间型

表示：YYYY-MM-DD

约束条件：必选

数据来源：被审计单位

### 6.2.3 订单 Sales\_Order

标识符：01080303001

中文名称：销售订单 ID

英文名称：Sales\_Order\_ID

说明：销售订单的唯一标识符。通常由系统自动生成。

数据类型：字符型

表示：C..60

约束条件：必选

数据来源：被审计单位

标识符：01080303002

中文名称：销售订单号

英文名称：Sales\_Order\_Number

说明：销售订购货物合同或单据的编号。

数据类型：字符型

表示：C..80

约束条件：必选

数据来源：被审计单位

标识符：01080303003

中文名称：销售订单类型

英文名称：Sales\_Order\_Type\_Name

说明：买卖交易活动中订单的分类名称。

数据类型：字符型

表示：C..256

约束条件：必选

数据来源：被审计单位

标识符：01080303004

中文名称：销售订单日期

英文名称：Sales\_Order\_Date

说明：买卖交易活动中订单的业务发生日期。

数据类型：日期时间型

表示：YYYY-MM-DD

约束条件：必选

数据来源：被审计单位

标识符：01080303005  
中文名称：订单交易金额  
英文名称：Order\_Transaction\_Amount  
说明：以交易货币记录的销售金额。  
数据类型：数值型  
表示：N..22,4  
约束条件：必选  
数据来源：被审计单位

标识符：01080303006  
中文名称：订单交易币种编码  
英文名称：Order\_Transaction\_CUR\_Code  
说明：对交易货币种类进行标识的编码。按照 ISO 4217 规定的 3 字母代码表示。  
数据类型：字符型  
表示：C3  
约束条件：必选  
数据来源：被审计单位

标识符：01080303007  
中文名称：买家旗帜  
英文名称：Buyer\_Flag  
说明：对订单进行不同颜色旗帜的标记，订单标记旗帜的增，改，查，禁用，启用。  
数据类型：字符型  
表示：C..100  
约束条件：可选  
数据来源：被审计单位/第三方平台

标识符：01080303008  
中文名称：收件人 ID  
英文名称：Consignee\_ID  
说明：收件人的唯一标识符。  
数据类型：字符型  
表示：C..25  
约束条件：必选  
数据来源：被审计单位

标识符：01080303009  
中文名称：电商订单号  
英文名称：E-commerce\_Order\_Number  
说明：第三方平台同步商家订单系统（OMS）产生的外部订单号。  
数据类型：字符型  
表示：C..80  
约束条件：必选

数据来源：第三方平台

标识符：01080303010

中文名称：客户内部订单号

英文名称：Customer\_internal\_Order\_Number

说明：第三方平台同步商家订单系统（OMS）产生的内部订单号。

数据类型：字符型

表示：C..80

约束条件：必选

数据来源：被审计单位

标识符：01080303011

中文名称：收货确认时间

英文名称：Receipt\_Time

说明：买家在系统上确认收货的时间。

数据类型：日期时间型

表示：YYYYMMDDThhmmss

约束条件：必选

数据来源：被审计单位/第三方平台

标识符：01080303012

中文名称：平台销售订单 ID

英文名称：Platform\_Sales\_Order\_ID

说明：销售订单的唯一标识符。通常由系统自动生成。

数据类型：字符型

表示：C..60

约束条件：必选

数据来源：第三方平台

标识符：01080303013

中文名称：平台销售订单时间

英文名称：Platform\_Sales\_Order\_Time

说明：买卖交易活动中订单的业务发生时间。

数据类型：日期时间型

表示：YYYY-MM-DD hh:mm:ss

约束条件：必选

数据来源：第三方平台

标识符：01080303014

中文名称：平台销售订单备注

英文名称：Platform\_Sales\_Order\_Remarks

说明：订单的备注信息。

数据类型：字符型



表示：C..512

约束条件：可选

数据来源：第三方平台

标识符：01080303015

中文名称：平台销售订单交易金额

英文名称：Platform\_Sales\_Order\_Transaction\_Amount

说明：以交易货币记录的销售金额。

数据类型：数值型

表示：N..22,4

约束条件：必选

数据来源：第三方平台

标识符：01080303016

中文名称：平台销售订单交易币种编码

英文名称：Platform\_Sales\_Order\_CUR\_Code

说明：对交易货币种类进行标识的编码，参见 GB/T 12406 中货币名称的代码表示。

数据类型：字符型

表示：C3

约束条件：必选

数据来源：第三方平台

标识符：01080303017

中文名称：货到付款（COD）订单 ID

英文名称：COD\_ID

说明：货到付款（COD）订单的唯一标识符。通常由系统自动生成。

数据类型：字符型

表示：C..60

约束条件：可选

数据来源：被审计单位

标识符：01080303018

中文名称：货到付款（COD）订单服务费

英文名称：COD\_Service\_Charge

说明：货到付款（COD）订单的服务费。

数据类型：数值型

表示：N..22,4

约束条件：可选

数据来源：被审计单位

#### 6.2.4 订单明细 Sales\_Order\_Details

标识符：01080304001

中文名称：销售订单行 ID

英文名称: Sales\_Order\_Line\_ID

说明: 销售订单行的唯一标识符。通常由系统自动生成。

数据类型: 字符型

表示: C..60

约束条件: 必选

数据来源: 被审计单位

标识符: 01080304002

中文名称: 销售订单行号

英文名称: Sales\_Order\_Line\_Number

说明: 销售订单行的编号, 可通过手动输入生成或系统生成。

数据类型: 字符型

表示: C..80

约束条件: 必选

数据来源: 被审计单位

标识符: 01080304003

中文名称: 付款客户 ID

英文名称: Payer\_ID

说明: 付款客户的唯一标识符。通常由系统自动生成。某个集团公司内会有不同的采购模式。

例如, 集中采购、分散付款; 分散采购、集中付款。如果销售订单的客户采用集中采购模式, 则该客户可能是集团公司, 而结算组织可以是该集团公司的子公司。客户名称和付款客户的名称可能不同。

数据类型: 字符型

表示: C..60

约束条件: 必选

数据来源: 被审计单位

标识符: 01080304004

中文名称: 结算财务组织编码

英文名称: Settlement\_Organization\_Code

说明: 结算组织的唯一标识符。双方都有结算组织编码, 用于在销售订单结算中识别相关组织机构。

数据类型: 字符型

表示: C..25

约束条件: 可选

数据来源: 被审计单位

标识符: 01080304005

中文名称: 发货组织编码

英文名称: Dispatch\_Organization\_Code

说明: 发货组织的唯一标识符。发货组织指发出属于卖方货物的单位。

数据类型: 字符型

表示: C..25

约束条件：必选  
数据来源：被审计单位

标识符：01080304006  
中文名称：基本单位数量  
英文名称：Basic\_UOM\_Quantity  
说明：基本计量单位的数量。  
数据类型：数值型  
表示：N..22,4  
约束条件：必选  
数据来源：被审计单位

标识符：01080304007  
中文名称：销售订单行数量  
英文名称：Sales\_Order\_Line\_Quantity  
说明：销售订单行中按计量单位划分的销售订单行的数量。  
数据类型：数值型  
表示：N..22,4  
约束条件：必选  
数据来源：被审计单位

标识符：01080304008  
中文名称：收货客户 ID  
英文名称：Receiver\_ID  
说明：收货客户的唯一标识符。通常由系统自动生成。  
数据类型：字符型  
表示：C..60  
约束条件：必选  
数据来源：被审计单位

标识符：01080304009  
中文名称：订单行计量单位编码  
英文名称：Order\_Line\_UOM\_Code  
说明：销售订单行计量单位的编码。  
数据类型：字符型  
表示：C..80  
约束条件：可选  
数据来源：被审计单位

标识符：01080304010  
中文名称：订单行金额  
英文名称：Order\_Line\_Transaction\_Amount  
说明：以交易货币记录的销售金额。

数据类型：数值型  
表示：N..22,4  
约束条件：必选  
数据来源：被审计单位

标识符：01080304011  
中文名称：汇率  
英文名称：Exchange\_Rate  
说明：销售时的汇率。  
数据类型：数值型  
表示：N..22,4  
约束条件：可选  
数据来源：被审计单位

标识符：01080304012  
中文名称：订单完成状态  
英文名称：Order\_Complete\_Status  
说明：表示订单的状态。例如，已发货、已签收。  
数据类型：字符型  
表示：C..60  
约束条件：必选  
数据来源：被审计单位/第三方平台

标识符：01080304013  
中文名称：退款时间  
英文名称：Refund\_Time  
说明：退款完成时间。  
数据类型：日期时间型  
表示：YYYYMMDDThhmmss  
约束条件：必选  
数据来源：被审计单位/第三方平台

标识符：01080304014  
中文名称：下单时间  
英文名称：Order\_Time  
说明：买家下单时间。  
数据类型：日期时间型  
表示：YYYYMMDDThhmmss  
约束条件：必选  
数据来源：被审计单位/第三方平台

标识符：01080304015  
中文名称：付款时间

英文名称: Payment\_Time  
说明: 买家付款成功时间。  
数据类型: 日期时间型  
表示: YYYYMMDDThhmmss  
约束条件: 必选  
数据来源: 被审计单位/第三方平台

标识符: 01080304016  
中文名称: 订单配送方式  
英文名称: Fulfillment\_Channel  
说明: 订单的配送方式。例如, 平台配送、卖家自行配送等。  
数据类型: 字符型  
表示: C..60  
约束条件: 必选  
数据来源: 被审计单位/第三方平台

标识符: 01080304017  
中文名称: 发货时间  
英文名称: Dispatch\_Time  
说明: 客户发货时间。  
数据类型: 日期时间型  
表示: YYYYMMDDThhmmss  
约束条件: 必选  
数据来源: 被审计单位/第三方平台

标识符: 01080304018  
中文名称: 妥投时间  
英文名称: Delivered\_Time  
说明: 快递公司投递完成时间。  
数据类型: 日期时间型  
表示: YYYYMMDDThhmmss  
约束条件: 必选  
数据来源: 被审计单位/第三方平台

标识符: 01080304019  
中文名称: 申请退货时间  
英文名称: Application\_Return\_Time  
说明: 买家申请退款时间。  
数据类型: 日期时间型  
表示: YYYYMMDDThhmmss  
约束条件: 可选  
数据来源: 被审计单位/第三方平台

标识符：01080304020  
中文名称：预付金额  
英文名称：Prepaid\_Amount  
说明：采取现付定金后付尾款模式时预付定金金额。  
数据类型：数值型  
表示：N..22,4  
约束条件：可选  
数据来源：被审计单位/第三方平台

标识符：01080304021  
中文名称：定金抵扣金额  
英文名称：Deposit\_Deduction\_Amount  
说明：预付定金可抵扣的金额。  
数据类型：数值型  
表示：N..22,4  
约束条件：可选  
数据来源：被审计单位/第三方平台

标识符：01080304022  
中文名称：待付金额  
英文名称：Unpaid\_Amount  
说明：预付定金后仍需支付的金额。  
数据类型：数值型  
表示：N..22,4  
约束条件：可选  
数据来源：被审计单位/第三方平台

标识符：01080304023  
中文名称：直播/分销订单标记  
英文名称：Live\_Distribution\_Order\_Mark  
说明：区别直播/分销订单与其他订单的标记（直播订单为带货主播主账号橱窗订单；分销订单为其他星图达人通过转发带货主播的直播切片短视频附加的商品链接内的销售订单）。  
数据类型：字符型  
表示：C..60  
约束条件：可选  
数据来源：被审计单位/第三方平台

标识符：01080304024  
中文名称：直播/分销订单佣金比例  
英文名称：Live\_Distribution\_Order\_Commission\_Proportion  
说明：需要给主播/渠道的佣金比例。  
数据类型：数值型  
表示：N..22,4

约束条件：可选

数据来源：被审计单位/第三方平台

标识符：01080304025

中文名称：活动类型

英文名称：Marketing\_Type

说明：营销活动的类型。例如，平台通用类、优惠券类、折扣类、赠送类等。

数据类型：字符型

表示：C..100

约束条件：可选

数据来源：被审计单位

标识符：01080304026

中文名称：促销价

英文名称：Promotional\_Price

说明：销售商品的促销价格。

数据类型：数值型

表示：N..22,4

约束条件：可选

数据来源：被审计单位

标识符：01080304027

中文名称：销售单价

英文名称：Sales\_Unit\_Price

说明：销售商品/Sku 的单价。

数据类型：数值型

表示：N..22,4

约束条件：可选

数据来源：被审计单位

标识符：01080304028

中文名称：销售订单行占用平台铺货库存数量

英文名称：Sales\_Order\_Line\_Platform\_Inventory\_Amount

说明：销售订单行占用的平台库存数量。

数据类型：数值型

表示：N..22,4

约束条件：必选

数据来源：被审计单位

标识符：01080304029

中文名称：折扣金额

英文名称：Discount\_Amount

说明：折扣的金额。

数据类型：数值型  
表示：N..22,4  
约束条件：可选  
数据来源：被审计单位

标识符：01080304030  
中文名称：销售金额  
英文名称：Sales\_Amount  
说明：销售的金额。  
数据类型：数值型  
表示：N..22,4  
约束条件：必选  
数据来源：被审计单位

标识符：01080304031  
中文名称：结算金额  
英文名称：Settlement\_Amount  
说明：结算的金额。  
数据类型：数值型  
表示：N..22,4  
约束条件：必选  
数据来源：被审计单位

标识符：01080304032  
中文名称：（跨境电商）币种  
英文名称：Currency  
说明：用户支付订单使用货币的种类。  
数据类型：字符型  
表示：C..25  
约束条件：可选  
数据来源：被审计单位/第三方平台

标识符：01080304033  
中文名称：（跨境电商）含税销售金额  
英文名称：Tax\_Include\_Item\_Price  
说明：买家购买商品的含税金额。  
数据类型：数值型  
表示：N..22,4  
约束条件：可选  
数据来源：被审计单位/第三方平台

标识符：01080304034  
中文名称：（跨境电商）不含税销售金额



英文名称: Tax\_Exclude\_Item\_Price

说明: 买家购买商品的不含税金额。

数据类型: 数值型

表示: N..22,4

约束条件: 必选

数据来源: 被审计单位/第三方平台

标识符: 01080304035

中文名称: (跨境电商) 销售商品税金额

英文名称: Item\_Tax

说明: 销售商品税的金额。

数据类型: 数值型

表示: N..22,4

约束条件: 必选

数据来源: 被审计单位/第三方平台

标识符: 01080304036

中文名称: (跨境电商) 运费金额

英文名称: Shipping\_Price

说明: 运费的金额。

数据类型: 数值型

表示: N..22,4

约束条件: 必选

数据来源: 被审计单位/第三方平台

标识符: 01080304037

中文名称: (跨境电商) 运费税金额

英文名称: Shipping\_Tax

说明: 运费税的金额。

数据类型: 数值型

表示: N..22,4

约束条件: 必选

数据来源: 被审计单位/第三方平台

标识符: 01080304038

中文名称: (跨境电商) 包装金额

英文名称: Gift\_Wrap\_Price

说明: 商品包装的金额。

数据类型: 数值型

表示: N..22,4

约束条件: 必选

数据来源: 被审计单位/第三方平台

标识符：01080304039  
中文名称：（跨境电商）包装税金额  
英文名称：Gift\_Wrap\_Tax  
说明：商品包装税的金额。  
数据类型：数值型  
表示：N..22,4  
约束条件：必选  
数据来源：被审计单位/第三方平台

标识符：01080304040  
中文名称：行销  
英文名称：Marketing  
说明：是否行销。例如,1：是，0：不是。  
数据类型：布尔型  
表示：C1  
约束条件：必选  
数据来源：被审计单位

标识符：01080304041  
中文名称：退款  
英文名称：Refund  
说明：是否退款。例如,1：是，0：不是。  
数据类型：布尔型  
表示：C1  
约束条件：必选  
数据来源：被审计单位

标识符：01080304042  
中文名称：缺货  
英文名称：Out\_Of\_Stock  
说明：是否缺货。例如,1：是，0：不是。  
数据类型：布尔型  
表示：C1  
约束条件：必选  
数据来源：被审计单位

标识符：01080304043  
中文名称：代理售价  
英文名称：Agency\_Sales\_Price  
说明：代理方的销售价格。  
数据类型：数值型  
表示：N..22,4  
约束条件：可选

数据来源：被审计单位

标识符：01080304044

中文名称：退款完成

英文名称：Finish\_Refund

说明：退款是否完成。例如, 1: 是, 0: 不是。

数据类型：布尔型

表示：C1

约束条件：必选

数据来源：被审计单位

#### 6.2.5 发票 Sales\_Invoice

标识符：01080305001

中文名称：发票 ID

英文名称：Invoice\_ID

说明：发票的唯一标识符。通常由系统自动生成。

数据类型：字符型

表示：C..60

约束条件：必选

数据来源：被审计单位

标识符：01080305002

中文名称：发票号

英文名称：Invoice\_Number

说明：内部生成的发票的编号。通过手动输入生成或系统生成。例如，包括序列号、文件类型、日期。

数据类型：字符型

表示：C..80

约束条件：必选

数据来源：被审计单位

标识符：01080305003

中文名称：官方发票编码

英文名称：Official\_Invoice\_Code

说明：金税系统下生成的唯一发票号码。

数据类型：字符型

表示：C..80

约束条件：可选

数据来源：被审计单位

标识符：01080305004

中文名称：发票类型名称

英文名称：Invoice\_Type\_Name

说明：发票类型的名称。根据业务内容对单据分类。例如，增值税专用发票、普通发票或专业发票。

数据类型：字符型

表示：C..60

约束条件：必选

数据来源：被审计单位

标识符：01080305005

中文名称：发票日期

英文名称：Invoice\_Date

说明：发票日期，与发票的创建日期无关。是根据发票条款计算到期日的日期。

数据类型：日期时间型

表示：YYYY-MM-DD

约束条件：必选

数据来源：被审计单位

标识符：01080305006

中文名称：发票到期日

英文名称：Invoice\_Due\_Date

说明：客户应付款的日期。应收款项的账龄通常根据该日期计算。

数据类型：日期时间型

表示：YYYY-MM-DD

约束条件：必选

数据来源：被审计单位

标识符：01080305007

中文名称：发票金额

英文名称：Invoice\_Transaction\_Amount

说明：以记账本位币或集团货币记录的交易金额。由于所有交易均以单一币种记录，不应对该金额执行多币种换算。

数据类型：数值型

表示：N..22,4

约束条件：必选

数据来源：被审计单位

标识符：01080305008

中文名称：发票交易币种编码

英文名称：Invoice\_Transaction\_CUR\_Code

说明：对交易货币种类进行标识的编码。按照 ISO 4217 规定的 3 字母代码表示。

数据类型：字符型

表示：C3

约束条件：必选

数据来源：被审计单位

标识符：01080305009

中文名称：发票组编码

英文名称：Grouping\_Code

说明：对同一批次序列的发票分组。例如，在某些 ERP 系统中存在的发票分组。

数据类型：字符型

表示：C..80

约束条件：可选

数据来源：被审计单位

#### 6.2.6 发票明细 Sales\_Invoice\_Details

标识符：01080306001

中文名称：发票行 ID

英文名称：Invoice\_Line\_ID

说明：发票行的唯一标识符。通常由系统自动生成。

数据类型：字符型

表示：C..60

约束条件：必选

数据来源：被审计单位

标识符：01080306002

中文名称：发票行号

英文名称：Invoice\_Line\_Number

说明：内部生成的发票行的编码。通过手动输入生成或系统生成。

数据类型：字符型

表示：C..10

约束条件：必选

数据来源：被审计单位

标识符：01080306003

中文名称：发票数量

英文名称：Invoice\_Quantity

说明：发票行中按计量单位划分的销售商品的数量。

数据类型：数值型

表示：N..22,4

约束条件：必选

数据来源：被审计单位

标识符：01080306004

中文名称：发票行金额

英文名称：Invoice\_Line\_Transaction\_Amount

说明：发票行中记录的货币金额。

数据类型：数值型

表示：N..22,4

约束条件：必选

数据来源：被审计单位

标识符：01080306005

中文名称：总账借方科目号

英文名称：GL\_Line\_Debit\_Account\_Number

说明：总账借方方向涉及的交易的账号信息。

数据类型：字符型

表示：C..60

约束条件：必选

数据来源：被审计单位

标识符：01080306006

中文名称：总账贷方科目号

英文名称：GL\_Line\_Credit\_Account\_Number

说明：总账贷方方向涉及的交易的账号信息。

数据类型：字符型

表示：C..60

约束条件：必选

数据来源：被审计单位

标识符：01080306007

中文名称：税项总账借方科目号

英文名称：GL\_Tax\_Debit\_Account\_Number

说明：总账借方方向涉及的税项的账号信息。

数据类型：字符型

表示：C..60

约束条件：可选

数据来源：被审计单位

标识符：01080306008

中文名称：税项总账贷方科目号

英文名称：GL\_Tax\_Credit\_Account\_Number

说明：总账贷方方向涉及的税项的账号信息。

数据类型：字符型

表示：C..60

约束条件：可选

数据来源：被审计单位

#### 6.2.7 出库单 Sales\_Shipment

标识符：01080307001

中文名称：出库单 ID

英文名称: Shipment\_ID

说明: 出库单的唯一标识码。一般由计算机自动生成, 用于系统内部进行数据关联。

数据类型: 字符型

表示: C..100

约束条件: 必选

数据来源: 被审计单位

标识符: 01080307002

中文名称: 出库单号

英文名称: Shipment\_Number

说明: 出库单号。通过手动输入生成或系统生成。

数据类型: 字符型

表示: C..100

约束条件: 必选

数据来源: 被审计单位

标识符: 01080307003

中文名称: 出库日期

英文名称: Shipment\_Date

说明: 出库日期(发运日期)。

数据类型: 日期时间型

表示: YYYY-MM-DD

约束条件: 必选

数据来源: 被审计单位

标识符: 01080307004

中文名称: 装运单据引用号

英文名称: Shipping\_Reference\_Number

说明: 装运单据的引用号码, 通常是公司的单据引用号或物流公司正本运单号。

数据类型: 字符型

表示: C..100

约束条件: 必选

数据来源: 被审计单位

标识符: 01080307005

中文名称: 出库金额

英文名称: Shipping\_Transaction\_Amount

说明: 与销售订单关联的出库单据的货币金额, 以结算货币记录。

数据类型: 数值型

表示: N..22,4

约束条件: 可选

数据来源: 被审计单位

标识符：01080307006

中文名称：出库单交易币种编码

英文名称：Shipping\_Transaction\_CUR\_Code

说明：对交易货币种类进行标识的编码。按照 ISO 4217 规定的 3 字母代码表示。

数据类型：字符型

表示：C3

约束条件：必选

数据来源：被审计单位

标识符：01080307007

中文名称：运输工具名称

英文名称：Shipping\_Method

说明：运输的工具名称。例如，飞机、火车、货车、手递。

数据类型：字符型

表示：C..60

约束条件：可选

数据来源：被审计单位

标识符：01080307008

中文名称：承运人

英文名称：Shipper

说明：负责运输的组织或个人名称。例如，EMS、UPS。

数据类型：字符型

表示：C..25

约束条件：可选

数据来源：被审计单位

标识符：01080307009

中文名称：调整标志

英文名称：Adjustment\_Indicator

说明：如果是原始装运交易记录，则用 0 表示，如果有调整的，则用 1 表示。

数据类型：字符型

表示：C1

约束条件：可选

数据来源：被审计单位

标识符：01080307010

中文名称：调整描述

英文名称：Adjustment\_Description

说明：如需调整出库信息，应注明调整原因。

数据类型：字符型

表示：C..1000

约束条件：可选



数据来源：被审计单位

## 6.2.8 出库单明细 Sales\_Shipment\_Details

标识符：01080308001

中文名称：出库单行 ID

英文名称：Shipping\_Document\_Line\_ID

说明：出库单据行 ID。通常由系统自动生成。

数据类型：字符型

表示：C..100

约束条件：必选

数据来源：被审计单位

标识符：01080308002

中文名称：出库单行号

英文名称：Shipping\_Document\_Line\_Number

说明：出库单据行号。通过手动输入生成或系统生成。

数据类型：字符型

表示：C..100

约束条件：必选

数据来源：被审计单位

标识符：01080308003

中文名称：出库数量

英文名称：Shipping\_Quantity

说明：出库单中按计量单位划分的销售商品的数量。

数据类型：数值型

表示：N..22,4

约束条件：必选

数据来源：被审计单位

标识符：01080308004

中文名称：出库计量单位编码

英文名称：Shipping\_UOM\_Code

说明：出库单所记录的计量单位的编码。

数据类型：字符型

表示：C..80

约束条件：可选

数据来源：被审计单位

标识符：01080308005

中文名称：出库单价

英文名称：Shipping\_Unit\_Price

说明：所发出商品的单位价格。

数据类型：数值型  
表示：N..22,8  
约束条件：可选  
数据来源：被审计单位

标识符：01080308006  
中文名称：出库行金额  
英文名称：Shipping\_Line\_Transaction\_Amount  
说明：以交易货币记录的销售金额。  
数据类型：数值型  
表示：N..22,4  
约束条件：可选  
数据来源：被审计单位

标识符：01080308007  
中文名称：订单行单价  
英文名称：Order\_Line\_Unit\_Price  
说明：销售订单行单价。  
数据类型：数值型  
表示：N..22,8  
约束条件：可选  
数据来源：被审计单位

#### 6.2.9 增值税 Sales\_VAT

标识符：01080309001  
中文名称：发票种类  
英文名称：Invoice\_Type  
说明：增值税发票的种类。包括专用发票、普通发票。  
数据类型：字符型  
表示：C..60  
约束条件：必选  
数据来源：被审计单位/税务

标识符：01080309002  
中文名称：销方名称  
英文名称：Sellers\_Name  
说明：销售方的企业名称。  
数据类型：字符型  
表示：C..60  
约束条件：必选  
数据来源：被审计单位/税务

标识符：01080309003

中文名称：发票代码  
英文名称：Invoice\_Code  
说明：发票的标识符，通常位于发票的左上方。  
数据类型：字符型  
表示：C..80  
约束条件：必选  
数据来源：被审计单位/税务

标识符：01080309004  
中文名称：购方名称  
英文名称：Buyers\_Name  
说明：购买方的企业名称。  
数据类型：字符型  
表示：C..60  
约束条件：必选  
数据来源：被审计单位/税务

标识符：01080309005  
中文名称：购方税号  
英文名称：Buyers\_Tax\_Number  
说明：购买方的纳税识别号。  
数据类型：字符型  
表示：C..60  
约束条件：必选  
数据来源：被审计单位/税务

标识符：01080309006  
中文名称：购方银行账号  
英文名称：Buyers\_Bank\_Account\_Number  
说明：购买方的银行账号。  
数据类型：字符型  
表示：C..60  
约束条件：必选  
数据来源：被审计单位/税务

标识符：01080309007  
中文名称：购方地址电话  
英文名称：Buyers\_Address\_And\_Telephone\_Number  
说明：购买方的注册地址、电话。  
数据类型：字符型  
表示：C..100  
约束条件：必选  
数据来源：被审计单位/税务

标识符：01080309008  
中文名称：开票日期  
英文名称：Invoice\_date  
说明：发票的开具日期。  
数据类型：日期时间型  
表示：YYYY-MM-DD  
约束条件：必选  
数据来源：被审计单位/税务

标识符：01080309009  
中文名称：商品编码版本号  
英文名称：Goods\_Code\_Version\_Number  
说明：销售商品的编码版本号。  
数据类型：字符型  
表示：C..60  
约束条件：可选  
数据来源：被审计单位/税务

标识符：01080309010  
中文名称：单据号  
英文名称：Document\_Number  
说明：发票中包含的销售商品明细表的序号。  
数据类型：字符型  
表示：C..60  
约束条件：必选  
数据来源：被审计单位/税务

标识符：01080309011  
中文名称：商品名称  
英文名称：Goods\_Name  
说明：销售的货物或应税劳务、服务的名称。  
数据类型：字符型  
表示：C..60  
约束条件：必选  
数据来源：被审计单位/税务

标识符：01080309012  
中文名称：规格  
英文名称：Specification  
说明：销售商品的规格。  
数据类型：字符型  
表示：C..60

约束条件：可选  
数据来源：被审计单位/税务

标识符：01080309013  
中文名称：单位  
英文名称：Unit  
说明：销售商品的计量单位。  
数据类型：字符型  
表示：C..20  
约束条件：可选  
数据来源：被审计单位/税务

标识符：01080309014  
中文名称：数量  
英文名称：Quantity  
说明：销售商品的数量。  
数据类型：数值型  
表示：N..22,4  
约束条件：可选  
数据来源：被审计单位/税务

标识符：01080309015  
中文名称：单价  
英文名称：Unit\_Price  
说明：不含增值税税额的单价。  
数据类型：数值型  
表示：N..22,8  
约束条件：可选  
数据来源：被审计单位/税务

标识符：01080309016  
中文名称：金额  
英文名称：Amount  
说明：不含增值税税额的销售额。  
数据类型：数值型  
表示：N..22,4  
约束条件：必选  
数据来源：被审计单位/税务

标识符：01080309017  
中文名称：发票税额  
英文名称：VAT\_Invoice  
说明：销售商品的销项税额，一般等于金额 x 税率。

数据类型：数值型

表示：N..22,4

约束条件：必选

数据来源：被审计单位/税务

标识符：01080309018

中文名称：税收分类编码

英文名称：VAT\_Classification\_Code

说明：纳税人开具发票时票面上的商品应与税务总局核定的税收编码进行关联，按分类编码上注明的税率和征收率开具发票。

数据类型：字符型

表示：C..20

约束条件：必选

数据来源：被审计单位/税务

标识符：01080309019

中文名称：销方税号

英文名称：Sellers\_VAT\_Number

说明：销售方的纳税识别号。

数据类型：字符型

表示：C..60

约束条件：必选

数据来源：被审计单位/税务

标识符：01080309020

中文名称：有效税额

英文名称：Effective\_VAT

说明：可以抵扣的进项税额。

数据类型：数值型

表示：N..22,4

约束条件：必选

数据来源：被审计单位/税务

标识符：01080309021

中文名称：销方银行账号

英文名称：Sellers\_Bank\_Account\_Number

说明：销售方的银行账号。

数据类型：字符型

表示：C..60

约束条件：必选

数据来源：被审计单位/税务

标识符：01080309022

中文名称：销方地址电话  
英文名称：Sellers\_Address\_And\_Telephone\_Number  
说明：销售方的注册地址、电话。  
数据类型：字符型  
表示：C..200  
约束条件：必选  
数据来源：被审计单位/税务

标识符：01080309023  
中文名称：是否使用优惠政策标识  
英文名称：Whether\_To\_Use\_Preferential\_Policy\_Label  
说明：发票中是否使用了税收优惠。1表示使用，0表示不使用。  
数据类型：布尔型  
表示：C1  
约束条件：必选  
数据来源：被审计单位/税务

标识符：01080309024  
中文名称：零税率标识  
英文名称：Zero\_Rate\_Label  
说明：对于出口商品开具的增值税发票适用。空表示非零税率，0表示出口退税，1表示免税，2表示不征收，3表示普通零税率。  
数据类型：字符型  
表示：C1  
约束条件：必选  
数据来源：被审计单位/税务

标识符：01080309025  
中文名称：优惠政策说明  
英文名称：Preferential\_Policy\_Description  
说明：税收优惠政策的具体说明。  
数据类型：字符型  
表示：C..ul  
约束条件：必选  
数据来源：被审计单位/税务

标识符：01080309026  
中文名称：开票人  
英文名称：Drawer  
说明：开具增值税发票的人员。  
数据类型：字符型  
表示：C..100  
约束条件：必选

数据来源：被审计单位/税务

标识符：01080309027

中文名称：复核人

英文名称：Reviewer

说明：审核增值税发票的人员。

数据类型：字符型

表示：C..100

约束条件：必选

数据来源：被审计单位/税务

标识符：01080309028

中文名称：收款人

英文名称：Payee

说明：收款人员名称。

数据类型：字符型

表示：C..100

约束条件：必选

数据来源：被审计单位/税务

#### 6.2.10 提单 Sales\_Lading

标识符：01080310001

中文名称：提单号

英文名称：Bill\_Of\_Lading\_Number

说明：提单号。

数据类型：字符型

表示：C..80

约束条件：可选

数据来源：物流

标识符：01080310002

中文名称：前程运输

英文名称：Pre\_Carriage

说明：提单的前程运输方式说明。

数据类型：字符型

表示：C..100

约束条件：可选

数据来源：物流

标识符：01080310003

中文名称：托运人

英文名称：Consignor

说明：提单托运人。



数据类型：字符型  
表示：C..100  
约束条件：可选  
数据来源：物流

标识符：01080310004  
中文名称：收货人  
英文名称：Consignee  
说明：提单上的实际收货人信息，可以既包含公司也包含自然人信息。  
数据类型：字符型  
表示：C..100  
约束条件：可选  
数据来源：物流

标识符：01080310005  
中文名称：被通知人  
英文名称：Notified\_Party  
说明：提单的被通知人。  
数据类型：字符型  
表示：C..100  
约束条件：可选  
数据来源：物流

标识符：01080310006  
中文名称：收货地  
英文名称：Place\_Of\_Receipt  
说明：收货的实际地址。  
数据类型：字符型  
表示：C..100  
约束条件：可选  
数据来源：物流

标识符：01080310007  
中文名称：船次/航次  
英文名称：Voyage\_Number  
说明：提单的船次/航次。  
数据类型：字符型  
表示：C..100  
约束条件：可选  
数据来源：物流

标识符：01080310008  
中文名称：装运港

英文名称: Port\_Of>Loading

说明: 提单上的装运港。

数据类型: 字符型

表示: C..100

约束条件: 可选

数据来源: 物流

标识符: 01080310009

中文名称: 卸货港

英文名称: Port\_Of>Discharge

说明: 卸货港。

数据类型: 字符型

表示: C..100

约束条件: 可选

数据来源: 物流

标识符: 01080310010

中文名称: 交货地

英文名称: Place\_Of>Delivery

说明: 提单的交货地。

数据类型: 字符型

表示: C..100

约束条件: 可选

数据来源: 物流

标识符: 01080310011

中文名称: 唛头/集装箱号

英文名称: Mark\_Number\_Or>Container\_Number

说明: 提单上的唛头/集装箱号。

数据类型: 字符型

表示: C..100

约束条件: 可选

数据来源: 物流

标识符: 01080310012

中文名称: 箱数/件数

英文名称: Container\_Quantity>\_Or>Package\_Quantity

说明: 提单上的箱数/件数。

数据类型: 数值型

表示: N..10

约束条件: 可选

数据来源: 物流

标识符：01080310013  
中文名称：货物描述  
英文名称：Goods\_Description  
说明：提单的货物描述。  
数据类型：字符型  
表示：C..ul  
约束条件：可选  
数据来源：物流

标识符：01080310014  
中文名称：体积  
英文名称：Volume  
说明：单据上货物的体积。计量单位为立方米。  
数据类型：数值型  
表示：N..19,5  
约束条件：可选  
数据来源：物流

标识符：01080310015  
中文名称：总箱数/货物总件数  
英文名称：Total\_Containers\_Total\_Packages  
说明：提单上的总箱数/货物总件数。  
数据类型：数值型  
表示：N..10  
约束条件：可选  
数据来源：物流

标识符：01080310016  
中文名称：运费金额  
英文名称：Freight\_Amount  
说明：提单上的运费。  
数据类型：数值型  
表示：N..22,4  
约束条件：可选  
数据来源：物流

标识符：01080310017  
中文名称：提单单价  
英文名称：Lading\_Unit\_Price  
说明：提单上的单价。  
数据类型：数值型  
表示：N..22,8  
约束条件：可选

数据来源：物流

标识符：01080310018

中文名称：预付地

英文名称：Prepaid\_At

说明：提单的预付地。

数据类型：字符型

表示：C..100

约束条件：可选

数据来源：物流

标识符：01080310019

中文名称：到付地

英文名称：Freight\_Payable\_At

说明：提单的到付地。

数据类型：字符型

表示：C..100

约束条件：可选

数据来源：物流

标识符：01080310020

中文名称：提单签发地点

英文名称：Place\_Of\_Issue

说明：提单签发地点。

数据类型：字符型

表示：C..100

约束条件：可选

数据来源：物流

标识符：01080310021

中文名称：提单签发日期

英文名称：Date\_Of\_Issue

说明：提单签发日期。

数据类型：日期时间型

表示：YYYY-MM-DD

约束条件：可选

数据来源：物流

标识符：01080310022

中文名称：预付总额

英文名称：Total\_Prepaid

说明：提单的预付总额。

数据类型：数值型

表示: N..22,4  
约束条件: 可选  
数据来源: 物流

标识符: 01080310023  
中文名称: 正本提单份数  
英文名称: Number\_Of\_Original\_B\_L  
说明: 正本提单份数。  
数据类型: 数值型  
表示: N..10  
约束条件: 可选  
数据来源: 物流

标识符: 01080310024  
中文名称: 提单日期  
英文名称: Sales\_Lading\_Date  
说明: 提单日期。  
数据类型: 日期时间型  
表示: YYYY-MM-DD  
约束条件: 可选  
数据来源: 物流

#### 6.2.11 装运单 Sales\_Shipping\_Order

标识符: 01080311001  
中文名称: 装运单号  
英文名称: Shipping\_Order\_Number  
说明: 装运单号。  
数据类型: 字符型  
表示: C..100  
约束条件: 可选  
数据来源: 物流

标识符: 01080311002  
中文名称: 物流单位 ID  
英文名称: Logistics\_Unit\_ID  
说明: 装运单的物流单位 ID。  
数据类型: 字符型  
表示: C..60  
约束条件: 可选  
数据来源: 物流

标识符: 01080311003  
中文名称: 物流单位

英文名称: Logistics\_Unit

说明: 装运单的物流单位。

数据类型: 字符型

表示: C..100

约束条件: 可选

数据来源: 物流

标识符: 01080311004

中文名称: 装运日期

英文名称: Shipping\_Date

说明: 装运单上的装运日期。

数据类型: 日期时间型

表示: YYYY-MM-DD

约束条件: 可选

数据来源: 物流

标识符: 01080311005

中文名称: 装运地

英文名称: Place\_Of>Loading

说明: 装运单上的装运地。

数据类型: 字符型

表示: C..200

约束条件: 可选

数据来源: 物流

标识符: 01080311006

中文名称: 目的地

英文名称: Destination

说明: 装运单上的目的地。

数据类型: 字符型

表示: C..100

约束条件: 可选

数据来源: 物流

标识符: 01080311007

中文名称: 托运人 ID

英文名称: Consignor\_ID

说明: 装运单托运人 ID。

数据类型: 字符型

表示: C..25

约束条件: 可选

数据来源: 物流

标识符：01080311008

中文名称：托运人

英文名称：Consignor

说明：提单托运人。

数据类型：字符型

表示：C..100

约束条件：可选

数据来源：物流

标识符：01080311009

中文名称：托运人地址

英文名称：Consignor\_Address

说明：装运单托运人的地址。

数据类型：字符型

表示：C..200

约束条件：可选

数据来源：物流

标识符：01080311010

中文名称：托运人邮编

英文名称：Consignor\_Physical\_Postal\_Code

说明：装运单托运人的邮编。

数据类型：字符型

表示：C..20

约束条件：可选

数据来源：物流

标识符：01080311011

中文名称：托运人联系方式

英文名称：Consignor\_Contact

说明：装运单托运人的联系方式。

数据类型：字符型

表示：C..100

约束条件：可选

数据来源：物流

标识符：01080311012

中文名称：收货人 ID

英文名称：Consignee\_ID

说明：装运单上的实际收货人 ID。

数据类型：字符型

表示：C..25

约束条件：可选

数据来源：物流

标识符：01080311013

中文名称：收货人

英文名称：Consignee

说明：装运单上的实际收货人姓名。

数据类型：字符型

表示：C..100

约束条件：可选

数据来源：物流

标识符：01080311014

中文名称：收货人地址

英文名称：Consignee\_Address

说明：装运单上的实际收货人地址。

数据类型：字符型

表示：C..100

约束条件：可选

数据来源：物流

标识符：01080311015

中文名称：收货人邮编

英文名称：Consignee\_Physical\_Postal\_Code

说明：装运单上的实际收货人邮编。

数据类型：字符型

表示：C..20

约束条件：可选

数据来源：物流

标识符：01080311016

中文名称：收货人联系方式

英文名称：Consignee\_Contact

说明：装运单上的实际收货人联系方式。

数据类型：字符型

表示：C..100

约束条件：可选

数据来源：物流

标识符：01080311017

中文名称：货物名称

英文名称：Goods\_Description

说明：装运单的货物名称。

数据类型：字符型



表示: C..100  
约束条件: 可选  
数据来源: 物流

标识符: 01080311018  
中文名称: 件数  
英文名称: Package\_Quantity  
说明: 装运单的件数。  
数据类型: 数值型  
表示: N..10  
约束条件: 可选  
数据来源: 物流

标识符: 01080311019  
中文名称: 重量  
英文名称: Weight  
说明: 装运单上货物的重量。计量单位为千克。  
数据类型: 数值型  
表示: N..19,5  
约束条件: 可选  
数据来源: 物流

标识符: 01080311020  
中文名称: 运费金额  
英文名称: Freight\_Amount  
说明: 装运单上的运费。  
数据类型: 数值型  
表示: N..22,4  
约束条件: 可选  
数据来源: 物流

标识符: 01080311021  
中文名称: 送达日期  
英文名称: Delivery\_Date  
说明: 货物送达日期。  
数据类型: 日期时间型  
表示: YYYY-MM-DD  
约束条件: 可选  
数据来源: 物流

#### 6.2.12 报关单 Sales\_Customs

标识符: 01080312001  
中文名称: 预录入编号

T/GICPA XXXX—XXXX

英文名称: Pre\_Trade\_Code

说明: 申报单位或预录入单位对该单位填制录入的报关单编号, 用于该单位与海关之间引用其申报后尚未批准放行的报关单。

数据类型: 字符型

表示: C..18

约束条件: 可选

数据来源: 海关

标识符: 01080312002

中文名称: 口岸网编号

英文名称: Export\_ID

说明: 口岸网、数据中心编号。

数据类型: 字符型

表示: C..20

约束条件: 可选

数据来源: 海关

标识符: 01080312003

中文名称: 海关编号

英文名称: Customs\_Number

说明: “海关编号”的含义取决于特定的语义环境。报关单中的海关编号即为“报关单号”, 关区的海关编号则为“关区代码”; 在其他场合出现时, 则为其他方面的海关编号。为避免混淆, 建议不单独使用海关编号。

数据类型: 字符型

表示: C..18

约束条件: 可选

数据来源: 海关

标识符: 01080312004

中文名称: 出口日期

英文名称: Export\_Date

说明: 运载所申报货物的运输工具办结出境手续的日期。

数据类型: 日期时间型

表示: YYYY-MM-DD

约束条件: 可选

数据来源: 海关

标识符: 01080312005

中文名称: 关区代码

英文名称: Customs\_Code

说明: 海关业务系统采用的各海关的表示代码, 由4位数字组成, 前2位为直属海关关别代码, 后2位为其隶属海关的代码。

数据类型: 字符型

表示：C4

约束条件：可选

数据来源：海关

标识符：01080312006

中文名称：申报日期

英文名称：Declare\_Date

说明：海关接受进出口货物的收、发货人或其代理人申报的日期。以电子数据报关单方式申报的，申报日期为海关计算机系统接受申报数据时记录的日期。以纸质报关单向海关申报的，申报日期为海关接受纸质报关单并对报关单进行登记处理的日期。

数据类型：日期时间型

表示：YYYY-MM-DD

约束条件：可选

数据来源：海关

标识符：01080312007

中文名称：备案号

英文名称：Reg\_Manual\_Number

说明：与报关单对应的备案单证号，包括手册号码、征免税证明编号、原产地证明编号等。

数据类型：字符型

表示：C..18

约束条件：可选

数据来源：海关

标识符：01080312008

中文名称：经营单位名称

英文名称：Trade\_Name

说明：对外签订并执行进出口贸易合同中的中国境内企业、单位或个人的名称。

数据类型：字符型

表示：C..100

约束条件：可选

数据来源：海关

标识符：01080312009

中文名称：运输方式

英文名称：Transport\_Mode\_Name

说明：我国海关对货物进出关境的运输方式的类别说明。进境货物的运输方式是按货物运抵我国关境第一个口岸时的运输方式填报；出境货物的运输方式是按货物运离我国关境最后一个口岸时的运输方式填报。

数据类型：字符型

表示：C..12

约束条件：可选

数据来源：海关

标识符：01080312010

中文名称：提运单号

英文名称：Bill\_Number

说明：进出口货物的提单或运单的编号。应与运输部门向海关申报的载货清单所列相应内容一致。

数据类型：字符型

表示：C..32

约束条件：可选

数据来源：海关

标识符：01080312011

中文名称：发货单位名称

英文名称：Consignor\_Company\_Name

说明：出口货物在境内的生产或销售单位（包括：1. 自行出口货物的单位。2. 委托有外贸进出口经营权的企业出口货物的单位）的名称，采用其在海关登记注册的名称。

数据类型：字符型

表示：C..100

约束条件：可选

数据来源：海关

标识符：01080312012

中文名称：成交方式

英文名称：Trans\_Mode\_Name

说明：进出口贸易中，对进出口商品的价格构成和买卖双方各自应该承担的责任、费用和风险，以及货物所有权转移的界限的简要说明，如工厂交货、离岸价格、到岸价格等。

数据类型：字符型

表示：C..26

约束条件：可选

数据来源：海关

标识符：01080312013

中文名称：征免性质全称

英文名称：Tax\_Exemption\_Nature

说明：征免性质中文名称的全称。

数据类型：字符型

表示：C..50

约束条件：可选

数据来源：海关

标识符：01080312014

中文名称：结汇方式名称

英文名称：Pay\_Mode\_Name

说明：出口货物的发货人或其代理人收结外汇方式的说明。

数据类型：字符型

表示：C..100

约束条件：可选

数据来源：海关

标识符：01080312015

中文名称：批准文号

英文名称：Approval\_ID

说明：出口报关单中，批准文号为《出口收汇核销单》编号。进口报关单中，批准文号为《进口付汇核销单》编号。

数据类型：字符型

表示：C8

约束条件：可选

数据来源：海关

标识符：01080312016

中文名称：运费金额

英文名称：Freight\_Amount

说明：对于成交价格中不包含运费的进口货物或成交价格中含有运费的出口货物，应该填报该份报关单所含全部货物的国际运输费用。

数据类型：数值型

表示：N..19,5

约束条件：可选

数据来源：海关

标识符：01080312017

中文名称：保险费金额

英文名称：Insurance\_Amount

说明：对于成交价格中不包含保险费的进口货物或成交价格中含有保险费的出口货物，应该填报该份报关单所含全部货物的国际运输保险费用。

数据类型：数值型

表示：N..19,5

约束条件：可选

数据来源：海关

标识符：01080312018

中文名称：杂费金额

英文名称：Other\_Fee\_Amount

说明：进出口货物成交价格以外的，应该计入完税价格或应从完税价格中扣除的费用，如手续费、佣金、回扣等。

数据类型：数值型

表示：N..19,5

T/CICPA XXXX—XXXX

约束条件：可选

数据来源：海关

标识符：01080312019

中文名称：合同协议号

英文名称：Contract\_Number

说明：在进出口贸易中，双方或多方当事人根据国际贸易惯例或国家的法律、法规，自愿按照一定条件买卖某种商品所签署的合同（协议）的编号。

数据类型：字符型

表示：C..32

约束条件：可选

数据来源：海关

标识符：01080312020

中文名称：件数

英文名称：Package\_Quantity

说明：有外包装的进（出）口货物的实际件数。舱单件数为集装箱（TEU）的，填报集装箱个数。舱单件数为托盘的，填报托盘数。裸装货物填报为“1”。

数据类型：数值型

表示：N..10

约束条件：可选

数据来源：海关

标识符：01080312021

中文名称：包装种类

英文名称：Wrap\_Type\_Name

说明：海关对进出口货物在运输中所采用的外部包装方式的说明，按海关规定的《包装种类代码表》选择填报相应的包装种类名称及代码。

数据类型：字符型

表示：C..6

约束条件：可选

数据来源：海关

标识符：01080312022

中文名称：毛重

英文名称：Gross\_Weight

说明：按提（运）单填报进出口货物的实际毛重，即货物及其包装材料的重量之和。计量单位为千克。

数据类型：数值型

表示：N..19,5

约束条件：可选

数据来源：海关

标识符：01080312023

中文名称：净重

英文名称：Net\_Weight

说明：按提（运）单填报进出口货物的实际净重，计量单位为千克。

数据类型：数值型

表示：N..19,5

约束条件：可选

数据来源：海关

标识符：01080312024

中文名称：集装箱号

英文名称：Container\_Number

说明：在每个集装箱箱体两侧标示的全球唯一的编号。集装箱号由4部分组成：3位箱主代码（采用经国际集装箱局BICO注册的3位大写英文字母表示）+1位设备识别码（U集装箱、J集装箱所配置的挂装设备、Z集装箱拖挂车和底盘挂车）+6位箱号（采用6位数字表示，不足6位在前面补0）+1位数字的校验码。转关车辆运输则保存监管车货柜编号。

数据类型：字符型

表示：C..11

约束条件：可选

数据来源：海关

标识符：01080312025

中文名称：随附单据代码

英文名称：Attached\_Document\_Code

说明：随进出口货物报关单一并向海关递交的各种单证或文件（不包括合同、发票、装箱单、许可证等的随附单证）的标识代码。

数据类型：字符型

表示：C..50

约束条件：可选

数据来源：海关

标识符：01080312026

中文名称：生产厂商

英文名称：Manufacturer

说明：出库货物的境内生产企业名称。

数据类型：字符型

表示：C..100

约束条件：可选

数据来源：海关

标识符：01080312027

中文名称：项号

英文名称：Goods\_Number

T/CICPA XXXX—XXXX

说明：报关单中商品排列的序号。

数据类型：数值型

表示：N19

约束条件：可选

数据来源：海关

标识符：01080312028

中文名称：商品代码

英文名称：Goods\_Code

说明：我国海关对进出口货物规定的类别标识代码，总长度为10位数字代码，前8位由国务院关税税则委员会确定，后2位由海关根据进口环节税、暂定税和贸易管制的需要而增设。

数据类型：字符型

表示：C10

约束条件：可选

数据来源：海关

标识符：01080312029

中文名称：商品名称

英文名称：Goods\_Name

说明：同一类商品的中文名称。任何一种具体商品可以且只能归入表中的一个条目。

数据类型：字符型

表示：C..60

约束条件：必选

数据来源：海关

标识符：01080312030

中文名称：最终目的国（地区）

英文名称：Destination\_Country\_Name

说明：已知的出口货物的最终实际消费、使用或进一步加工制造的国家（地区）的中文名称。按海关规定的《国别（地区）代码表》选择填报相应的国家（地区）名称及代码。

数据类型：字符型

表示：C..32

约束条件：可选

数据来源：海关

标识符：01080312031

中文名称：数量

英文名称：Quantity

说明：单据上货物的数量。

数据类型：数值型

表示：N..22,4

约束条件：可选

数据来源：海关



标识符：01080312032

中文名称：单价

英文名称：Unit\_Price

说明：同一项号下进出口货物实际成交的商品单位价格。无实际成交价格的填报货值。

数据类型：数值型

表示：N..22,8

约束条件：可选

数据来源：海关

标识符：01080312033

中文名称：总价

英文名称：Total\_Amount

说明：同一项号下进出口货物实际成交的商品总价格。无实际成交价格的填报货值。

数据类型：数值型

表示：N..19,5

约束条件：可选

数据来源：海关

标识符：01080312034

中文名称：货币代码

英文名称：Currency\_Code

说明：世界各国货币和资金的标识代码，即海关统计采用的货币缩写符。我国海关规定统一按照 ISO 4217 规定的 3 字母代码表示。

数据类型：字符型

表示：C3

约束条件：可选

数据来源：海关

标识符：01080312035

中文名称：征减免税方式

英文名称：Duty\_Mode\_Name

说明：海关依法对进出口货物实际决定征税、减税或免税的操作方式的说明。对报关单所列每项商品选择海关规定的《征减免税方式代码表》中相应的征减免税方式填报。

数据类型：字符型

表示：C..12

约束条件：可选

数据来源：海关

标识符：01080312036

中文名称：录入员

英文名称：Inputer\_Name

说明：预录入操作人员的姓名。

数据类型：字符型

表示：C..30

约束条件：可选

数据来源：海关

标识符：01080312037

中文名称：录入单位

英文名称：Input\_Company\_Name

说明：电子数据报关单录入单位的名称。

数据类型：字符型

表示：C..100

约束条件：可选

数据来源：海关

标识符：01080312038

中文名称：填制日期

英文名称：Fill\_Date

说明：填制日期。

数据类型：日期时间型

表示：YYYY-MM-DD

约束条件：可选

数据来源：海关

标识符：01080312039

中文名称：报关员姓名

英文名称：Declarant\_Name

说明：报关员姓名。

数据类型：字符型

表示：C..30

约束条件：可选

数据来源：海关

#### 6.2.13 销售退回 Sales\_Return

标识符：01080313001

中文名称：退货单号

英文名称：Sales\_Return\_Document\_Number

说明：退货的单号。

数据类型：字符型

表示：C..80

约束条件：可选

数据来源：被审计单位

标识符：01080313002

中文名称：退货日期  
英文名称：Sales\_Return\_Date  
说明：退货的日期。  
数据类型：日期时间型  
表示：YYYY-MM-DD  
约束条件：可选  
数据来源：被审计单位

标识符：01080313003  
中文名称：入库单 ID  
英文名称：Goods\_Received\_Note\_ID  
说明：入库单的唯一标识码。一般由计算机自动生成，用于系统内部进行数据关联。  
数据类型：字符型  
表示：C..60  
约束条件：必选  
数据来源：被审计单位

标识符：01080313004  
中文名称：销售类型  
英文名称：Sales\_Type  
说明：退回货物的销售类型。  
数据类型：字符型  
表示：C..100  
约束条件：可选  
数据来源：被审计单位

标识符：01080313005  
中文名称：业务员 ID  
英文名称：Salesperson\_ID  
说明：货物退回业务员的唯一标识符。  
数据类型：字符型  
表示：C..128  
约束条件：必选  
数据来源：被审计单位

标识符：01080313006  
中文名称：销售退回数量  
英文名称：Sales\_Return\_Quantity  
说明：销售退回的数量。  
数据类型：数值型  
表示：N..10  
约束条件：可选  
数据来源：被审计单位

标识符：01080313007  
中文名称：销售退回单价  
英文名称：Sales\_Return\_Unit\_Price  
说明：销售退回的单价。  
数据类型：数值型  
表示：N..22,8  
约束条件：可选  
数据来源：被审计单位

标识符：01080313008  
中文名称：审核人 ID  
英文名称：Reviewed\_User\_ID  
说明：销售退回的审核人 ID。  
数据类型：字符型  
表示：C..25  
约束条件：可选  
数据来源：被审计单位

标识符：01080313009  
中文名称：审核人  
英文名称：Reviewed\_User  
说明：销售退回的审核人。  
数据类型：字符型  
表示：C..100  
约束条件：可选  
数据来源：被审计单位

#### 6.2.14 销售返利 Sales\_Rebate

标识符：01080314001  
中文名称：销售返利方式 ID  
英文名称：Sales\_Rebate\_Method\_ID  
说明：销售返利方式的 ID。  
数据类型：字符型  
表示：C..60  
约束条件：可选  
数据来源：被审计单位

标识符：01080314002  
中文名称：销售返利方式  
英文名称：Sales\_Rebate\_Method  
说明：返利条件描述。  
数据类型：字符型

表示：C..200  
约束条件：可选  
数据来源：被审计单位

标识符：01080314003  
中文名称：销售返利客户 ID  
英文名称：Sales\_Rebate\_Customer\_ID  
说明：销售返利客户的 ID。  
数据类型：字符型  
表示：C..80  
约束条件：可选  
数据来源：被审计单位

标识符：01080314004  
中文名称：销售返利客户  
英文名称：Sales\_Rebate\_Customer  
说明：销售返利的客户。  
数据类型：字符型  
表示：C..80  
约束条件：可选  
数据来源：被审计单位

标识符：01080314005  
中文名称：销售返利组织编码  
英文名称：Sales\_Rebate\_Organization\_Code  
说明：对企业内部从事销售业务的组织单元进行标识的编码。  
数据类型：字符型  
表示：C..100  
约束条件：可选  
数据来源：被审计单位

标识符：01080314006  
中文名称：销售返利比例  
英文名称：Sales\_Rebate\_Percentage  
说明：销售返利的比例。  
数据类型：数值型  
表示：N..5,2  
约束条件：可选  
数据来源：被审计单位

标识符：01080314007  
中文名称：销售返利日期  
英文名称：Sales\_Rebate\_Date

说明：销售返利的日期。

数据类型：日期时间型

表示：YYYY-MM-DD

约束条件：可选

数据来源：被审计单位

标识符：01080314008

中文名称：销售返利号

英文名称：Sales\_Rebate\_Code

说明：销售返利号。

数据类型：字符型

表示：C..60

约束条件：可选

数据来源：被审计单位

标识符：01080314009

中文名称：销售返利金额

英文名称：Sales\_Rebate\_Amount

说明：销售返利金额。

数据类型：数值型

表示：N..22,4

约束条件：可选

数据来源：被审计单位

标识符：01080314010

中文名称：支付时间

英文名称：Payment\_Time

说明：销售返利的支付时间。

数据类型：日期时间型

表示：YYYYMMDDThhmmss

约束条件：可选

数据来源：被审计单位

标识符：01080314011

中文名称：交易金额

英文名称：Sales\_Transaction\_Amount

说明：以交易货币记录的销售金额。

数据类型：数值型

表示：N..22,4

约束条件：可选

数据来源：被审计单位

## 6.2.15 快递单 Sales\_Express\_Bill

标识符：01080315001  
中文名称：快递单号  
英文名称：Express\_Bill\_Number  
说明：快递单号。  
数据类型：字符型  
表示：C..100  
约束条件：可选  
数据来源：被审计单位

标识符：01080315002  
中文名称：寄件人信息  
英文名称：Shipper\_Information  
说明：寄件人信息。  
数据类型：字符型  
表示：C..100  
约束条件：可选  
数据来源：物流

标识符：01080315003  
中文名称：客户编号  
英文名称：Customer\_Number  
说明：快递单上的客户编号。  
数据类型：字符型  
表示：C..80  
约束条件：可选  
数据来源：物流

标识符：01080315004  
中文名称：寄件公司  
英文名称：Shipper\_Company  
说明：快递单寄件公司。  
数据类型：字符型  
表示：C..100  
约束条件：可选  
数据来源：物流

标识符：01080315005  
中文名称：主要联系人  
英文名称：Primary\_Contact\_Name  
说明：快递单上的主要联系人名称。  
数据类型：字符型  
表示：C..100  
约束条件：可选

数据来源：物流

标识符：01080315006  
中文名称：寄件人地址  
英文名称：Shipper\_Address  
说明：寄件人地址。  
数据类型：字符型  
表示：C..100  
约束条件：可选  
数据来源：物流

标识符：01080315007  
中文名称：区号  
英文名称：Area\_Code  
说明：快递单上的区号。  
数据类型：字符型  
表示：C..10  
约束条件：可选  
数据来源：物流

标识符：01080315008  
中文名称：联系电话  
英文名称：Telephone\_Number  
说明：快递单上的联系电话。  
数据类型：字符型  
表示：C..100  
约束条件：可选  
数据来源：物流

标识符：01080315009  
中文名称：签收短信通知  
英文名称：Sign\_Notification  
说明：快递单的签收短信通知。  
数据类型：字符型  
表示：C..200  
约束条件：可选  
数据来源：物流

标识符：01080315010  
中文名称：收件人信息  
英文名称：Consignee\_Information  
说明：收件人信息。  
数据类型：字符型



表示：C..100  
约束条件：可选  
数据来源：物流

标识符：01080315011  
中文名称：收件公司  
英文名称：Consignee\_Company  
说明：收件公司。  
数据类型：字符型  
表示：C..100  
约束条件：可选  
数据来源：物流

标识符：01080315012  
中文名称：收件人地址  
英文名称：Consignee\_Address  
说明：收件人地址。  
数据类型：字符型  
表示：C..200  
约束条件：可选  
数据来源：物流

标识符：01080315013  
中文名称：托寄物详细资料  
英文名称：Shipment\_Information  
说明：快递单托寄物的详细资料。  
数据类型：字符型  
表示：C..2000  
约束条件：可选  
数据来源：物流

标识符：01080315014  
中文名称：托寄物内容  
英文名称：Description\_Of\_Goods  
说明：快递单托寄物的内容。  
数据类型：字符型  
表示：C..60  
约束条件：可选  
数据来源：物流

标识符：01080315015  
中文名称：数量  
英文名称：Quantity

说明：快递单上货物的数量。

数据类型：数值型

表示：N..22,4

约束条件：可选

数据来源：物流

标识符：01080315016

中文名称：体积

英文名称：Volume

说明：快递单上货物的体积。计量单位为立方米。

数据类型：数值型

表示：N..19,5

约束条件：可选

数据来源：物流

标识符：01080315017

中文名称：重量

英文名称：Weight

说明：快递单上货物的重量。计量单位为千克。

数据类型：数值型

表示：N..19,5

约束条件：可选

数据来源：物流

标识符：01080315018

中文名称：长

英文名称：Length

说明：快递单上货物的长度。计量单位为米。

数据类型：数值型

表示：N..19,5

约束条件：可选

数据来源：物流

标识符：01080315019

中文名称：宽

英文名称：Width

说明：快递单上货物的宽度。计量单位为米。

数据类型：数值型

表示：N..19,5

约束条件：可选

数据来源：物流

标识符：01080315020

中文名称：高  
英文名称：Height  
说明：快递单上货物的高度。计量单位为米。  
数据类型：数值型  
表示：N..19,5  
约束条件：可选  
数据来源：物流

标识符：01080315021  
中文名称：业务类型  
英文名称：Shipment\_Type  
说明：快递单的业务类型。一般由快递公司定义其服务类型。例如，邮政系统包括一般小包、特快小包等；顺丰速运包括一般寄送，特快专送等。  
数据类型：字符型  
表示：C..60  
约束条件：可选  
数据来源：物流

标识符：01080315022  
中文名称：附加业务类型  
英文名称：Additional\_Service\_Type  
说明：附加业务类型。例如，保价服务、代收货款服务、签单返还服务。  
数据类型：字符型  
表示：C..200  
约束条件：可选  
数据来源：物流

标识符：01080315023  
中文名称：费用  
英文名称：Charge  
说明：快递费用。  
数据类型：数值型  
表示：N..22,4  
约束条件：可选  
数据来源：物流

标识符：01080315024  
中文名称：付款方式  
英文名称：Payment\_Of\_Charge  
说明：快递付款方式。  
数据类型：字符型  
表示：C..100  
约束条件：可选

数据来源：物流

标识符：01080315025

中文名称：物流公司信息

英文名称：Courier\_information

说明：物流公司信息。

数据类型：字符型

表示：C..100

约束条件：可选

数据来源：物流

标识符：01080315026

中文名称：寄件人签名

英文名称：Shippers\_Signature

说明：寄件人签名。

数据类型：字符型

表示：C..100

约束条件：可选

数据来源：物流

标识符：01080315027

中文名称：收件人签名

英文名称：Consignees\_Signature

说明：收件人签名。

数据类型：字符型

表示：C..100

约束条件：可选

数据来源：物流

标识符：01080315028

中文名称：快递单日期

英文名称：Sales\_Express\_Bill\_Date

说明：快递单上标注的日期。

数据类型：日期时间型

表示：YYYY-MM-DD

约束条件：可选

数据来源：物流

#### 6.2.16 验收单 Sales\_Acceptance\_Sheet

标识符：01080316001

中文名称：验收单号

英文名称：Acceptance\_Sheet\_Number

说明：验收单号。

数据类型：字符型  
表示：C..60  
约束条件：可选  
数据来源：物流

标识符：01080316002  
中文名称：验收日期  
英文名称：Acceptance\_Date  
说明：验收完成日期。  
数据类型：日期时间型  
表示：YYYY-MM-DD  
约束条件：可选  
数据来源：物流

标识符：01080316003  
中文名称：验收结果  
英文名称：Acceptance\_Result  
说明：验收结果描述。  
数据类型：字符型  
表示：C..200  
约束条件：可选  
数据来源：物流

### 6.2.17 营销活动

标识符：01080317001  
中文名称：活动状态  
英文名称：Marketing\_Active\_Stutes  
说明：表示营销活动的状态是否进行。例如，1：进行，0：不进行。  
数据类型：布尔型  
表示：C1  
约束条件：必选  
数据来源：被审计单位

标识符：01080317002  
中文名称：营销活动ID  
英文名称：Marketing\_ID  
说明：营销活动的唯一标识符。通常由系统自动生成。  
数据类型：字符型  
表示：C..60  
约束条件：必选  
数据来源：被审计单位

标识符：01080317003

中文名称：活动名称  
英文名称：Marketing\_Name  
说明：营销活动的名称全称。  
数据类型：字符型  
表示：C..100  
约束条件：必选  
数据来源：被审计单位

标识符：01080317004  
中文名称：开始时间  
英文名称：Marketing\_Start\_Time  
说明：营销活动开始时间。  
数据类型：日期时间型  
表示：YYYYMMDDThhmmss  
约束条件：可选  
数据来源：被审计单位

标识符：01080317005  
中文名称：截止时间  
英文名称：Marketing\_End\_Time  
说明：营销活动结束时间。  
数据类型：日期时间型  
表示：YYYYMMDDThhmmss  
约束条件：可选  
数据来源：被审计单位

标识符：01080317006  
中文名称：活动金额  
英文名称：Marketing\_Amount  
说明：参加活动的最低消费金额。  
数据类型：数值型  
表示：N..22,4  
约束条件：可选  
数据来源：被审计单位

标识符：01080317007  
中文名称：活动内容  
英文名称：Marketing\_Content  
说明：营销活动的的内容。  
数据类型：字符型  
表示：C..512  
约束条件：必选  
数据来源：被审计单位

标识符：01080317008  
中文名称：活动店铺  
英文名称：Marketing\_Store  
说明：参与营销活动的店铺。  
数据类型：字符型  
表示：C..100  
约束条件：必选  
数据来源：被审计单位

标识符：01080317009  
中文名称：物料名称  
英文名称：Product\_Name  
说明：产品的名称。  
数据类型：字符型  
表示：C..100  
约束条件：必选  
数据来源：被审计单位

标识符：01080317010  
中文名称：物料数量  
英文名称：Product\_Number  
说明：营销活动中使用产品数量。  
数据类型：数值型  
表示：N..22,4  
约束条件：可选  
数据来源：被审计单位

## 6.2.18 配货单

标识符：01080318001  
中文名称：配货单ID  
英文名称：Distribution\_ID  
说明：配货单的唯一标识符。通常由系统自动生成。  
数据类型：字符型  
表示：C..60  
约束条件：必选  
数据来源：被审计单位

标识符：01080318002  
中文名称：配货时间  
英文名称：Distribution\_Time  
说明：配货的时间。

数据类型：日期时间型  
表示：YYYYMMDDThhmmss  
约束条件：必选  
数据来源：被审计单位

标识符：01080318003  
中文名称：货到付款  
英文名称：Payment\_After\_Arrival\_Of\_Goods  
说明：是否是货到付款。例如，1：是，0：否。  
数据类型：布尔型  
表示：C1  
约束条件：必选  
数据来源：被审计单位

标识符：01080318004  
中文名称：发票  
英文名称：Invoice  
说明：是否需要发票。例如，1：需要，0：否。  
数据类型：布尔型  
表示：C1  
约束条件：必选  
数据来源：被审计单位

标识符：01080318005  
中文名称：会员姓名  
英文名称：Member\_Name  
说明：会员真实姓名。  
数据类型：字符型  
表示：C..100  
约束条件：可选  
数据来源：被审计单位

标识符：01080318006  
中文名称：收件人姓名  
英文名称：Consignee\_Name  
说明：收件人真实姓名。  
数据类型：字符型  
表示：C..100  
约束条件：可选  
数据来源：被审计单位

标识符：01080318007  
中文名称：收件人联系电话



英文名称: Consignee\_Contact\_Telephone\_Number

说明: 收件人的联系电话。

数据类型: 字符型

表示: C..100

约束条件: 可选

数据来源: 被审计单位

标识符: 01080318008

中文名称: 收件人联系邮箱

英文名称: Consignee\_Contact\_Email

说明: 收件人的联系邮箱。

数据类型: 字符型

表示: C..100

约束条件: 可选

数据来源: 被审计单位

标识符: 01080318009

中文名称: 收件人收件地址

英文名称: Consignee\_Delivery\_Address

说明: 收件人的收货地址

数据类型: 字符型

表示: C..100

约束条件: 必选

数据来源: 被审计单位

标识符: 01080318010

中文名称: 寄件公司

英文名称: Shipper\_Company

说明: 快递单寄件公司。

数据类型: 字符型

表示: C..100

约束条件: 可选

数据来源: 被审计单位

标识符: 01080318011

中文名称: 数量

英文名称: Quantity

说明: 配货单上货物的数量。

数据类型: 数值型

表示: N..22,4

约束条件: 可选

数据来源: 被审计单位

标识符：01080318012  
中文名称：体积  
英文名称：Volume  
说明：单据上货物的体积。计量单位为立方米。  
数据类型：数值型  
表示：N..19,5  
约束条件：可选  
数据来源：物流

标识符：01080318013  
中文名称：重量  
英文名称：Weight  
说明：配货单上货物的重量。计量单位为千克。  
数据类型：数值型  
表示：N..19,5  
约束条件：可选  
数据来源：物流

标识符：01080318014  
中文名称：长  
英文名称：Length  
说明：配货单上货物的长度。计量单位为米。  
数据类型：数值型  
表示：N..19,5  
约束条件：可选  
数据来源：物流

标识符：01080318015  
中文名称：宽  
英文名称：Width  
说明：快递单上货物的宽度。  
数据类型：数值型  
表示：N..19,5  
约束条件：可选  
数据来源：物流

标识符：01080318016  
中文名称：高  
英文名称：Height  
说明：配货单上货物的高度。计量单位为米。  
数据类型：数值型  
表示：N..19,5  
约束条件：可选

数据来源：物流

标识符：01080318017

中文名称：不含税单价

英文名称：Tax\_Exclude\_Unit\_Price

说明：以原币表示的不包含税金的单价。

数据类型：数值型

表示：N..22,8

约束条件：必选

数据来源：被审计单位

标识符：01080318018

中文名称：含税单价

英文名称：Tax\_Include\_Unit\_Price

说明：以原币表示的包含税金的单价。

数据类型：数值型

表示：N..22,8

约束条件：必选

数据来源：被审计单位

标识符：01080318019

中文名称：不含税金额

英文名称：Tax\_Exclude\_Amount

说明：以原币表示的不包含税金的总金额。

数据类型：数值型

表示：N..22,4

约束条件：必选

数据来源：被审计单位

标识符：01080318020

中文名称：含税金额

英文名称：Tax\_Include\_Amount

说明：以原币表示的包含税金的总金额。

数据类型：数值型

表示：N..22,4

约束条件：必选

数据来源：被审计单位

标识符：01080318021

中文名称：订单行金额

英文名称：Order\_Line\_Transaction\_Amount

说明：用于指代该税项类型的编码，在文件中用作密钥或交叉索引。例如，“004”表示所得税，“005”表示关税，“006”表示增值税。

数据类型：数值型  
表示：N..22,4  
约束条件：必选  
数据来源：被审计单位

标识符：01080318022  
中文名称：物料数量  
英文名称：Product\_Number  
说明：需要配货的产品数量。  
数据类型：数值型  
表示：N..22,4  
约束条件：必选  
数据来源：被审计单位

#### 6.2.19 优惠券

标识符：01080319001  
中文名称：优惠券ID  
英文名称：Coupon\_ID  
说明：优惠券的唯一标识符。通常由系统自动生成。  
数据类型：字符型  
表示：C..60  
约束条件：必选  
数据来源：被审计单位

标识符：01080319002  
中文名称：优惠券类型  
英文名称：Coupon\_Type  
说明：优惠券的类型。例如，平台优惠券、红包、商家券等。  
数据类型：字符型  
表示：C..100  
约束条件：必选  
数据来源：被审计单位

标识符：01080319003  
中文名称：优惠券金额  
英文名称：Coupon\_Amount  
说明：优惠券优惠的金额。  
数据类型：数值型  
表示：N..22,4  
约束条件：可选  
数据来源：被审计单位

标识符：01080319004

中文名称：优惠券创建时间  
英文名称：Coupon\_Start\_Time  
说明：创建优惠券的时间。  
数据类型：日期时间型  
表示：YYYYMMDDThhmmss  
约束条件：可选  
数据来源：被审计单位

标识符：01080319005  
中文名称：优惠券更新时间  
英文名称：Coupon\_Update\_Time  
说明：优惠券更新或结束时间。  
数据类型：日期时间型  
表示：YYYYMMDDThhmmss  
约束条件：可选  
数据来源：被审计单位

标识符：01080319006  
中文名称：优惠券状态  
英文名称：Coupon\_Active\_Status  
说明：表示优惠券的状态。例如，已使用、待使用、已过期。  
数据类型：字符型  
表示：C..60  
约束条件：必选  
数据来源：被审计单位

标识符：01080319007  
中文名称：三方平台承担金额  
英文名称：Platform\_Share\_Amount  
说明：三方平台承担优惠券优惠金额。  
数据类型：数值型  
表示：N..22,4  
约束条件：可选  
数据来源：被审计单位

标识符：01080319008  
中文名称：商家承担金额  
英文名称：Merchant\_Share\_Amount  
说明：商家承担优惠券优惠金额。  
数据类型：数值型  
表示：N..22,4  
约束条件：可选  
数据来源：被审计单位

## 6.2.20 商品铺货

标识符：01080320001  
中文名称：店铺名称  
英文名称：Store\_Name  
说明：电商店铺名称。  
数据类型：字符型  
表示：C..100  
约束条件：必选  
数据来源：被审计单位

标识符：01080320002  
中文名称：关联系统商品  
英文名称：Association\_System\_Product  
说明：与系统的商品进行关联的商品名称。  
数据类型：字符型  
表示：C..100  
约束条件：必选  
数据来源：被审计单位

标识符：01080320003  
中文名称：自动上传库存  
英文名称：Auto\_Upload\_Inventory  
说明：是否自动上传库存。例如，1：是，0：不是。  
数据类型：布尔型  
表示：C1  
约束条件：必选  
数据来源：被审计单位

标识符：01080320004  
中文名称：自动上架  
英文名称：Auto\_Grounding  
说明：是否自动上架。例如，1：是，0：不是。  
数据类型：布尔型  
表示：C1  
约束条件：必选  
数据来源：被审计单位

标识符：01080320005  
中文名称：自动下架  
英文名称：Auto\_Off\_Shelf  
说明：是否自动下架。例如，1：是，0：不是。  
数据类型：布尔型

表示：C1

约束条件：必选

数据来源：被审计单位

标识符：01080320006

中文名称：平台数字ID

英文名称：Platform\_ID

说明：平台的唯一标识码，一般由计算机自动生成，用于系统内部进行数据关联。

数据类型：字符型

表示：C..60

约束条件：必选

数据来源：被审计单位

标识符：01080320007

中文名称：平台商品ID

英文名称：Platform\_Product\_ID

说明：平台商品的唯一标识码，一般由计算机自动生成，用于系统内部进行数据关联。

数据类型：字符型

表示：C..60

约束条件：必选

数据来源：被审计单位

标识符：01080320008

中文名称：平台商品外部ID

英文名称：Platform\_Product\_External\_ID

说明：平台商品的外部的唯一标识码，一般由计算机自动生成，用于系统内部进行数据关联。

数据类型：字符型

表示：C..60

约束条件：必选

数据来源：被审计单位

标识符：01080320009

中文名称：平台商品名称

英文名称：Platform\_Product\_Name

说明：平台商品的名称全称。

数据类型：字符型

表示：C..100

约束条件：可选

数据来源：被审计单位

标识符：01080320010

中文名称：平台规格ID

英文名称：Platform\_Specification\_ID

说明：平台规格的唯一标识码，一般由计算机自动生成，用于系统内部进行数据关联。

数据类型：字符型

表示：C..60

约束条件：必选

数据来源：被审计单位

标识符：01080320011

中文名称：平台外部规格ID

英文名称：Platform\_Specification\_External\_ID

说明：平台外部规格的唯一标识码，一般由计算机自动生成，用于系统内部进行数据关联。

数据类型：字符型

表示：C..60

约束条件：必选

数据来源：被审计单位

标识符：01080320012

中文名称：平台规格名称

英文名称：Platform\_Specification\_Name

说明：平台规格的名称全称。

数据类型：字符型

表示：C..100

约束条件：可选

数据来源：被审计单位

标识符：01080320013

中文名称：平台商品状态

英文名称：Platform\_Product\_Status

说明：平台商品的状态。例如：在售、缺货。

数据类型：字符型

表示：C..100

约束条件：必选

数据来源：被审计单位

标识符：01080320014

中文名称：平台库存

英文名称：Platform\_Inventory

说明：平台商品的库存。

数据类型：数值型

表示：N..22,4

约束条件：必选

数据来源：被审计单位

标识符：01080320015



中文名称：系统商品ID  
英文名称：System\_Product\_ID  
说明：系统商品的唯一标识码，一般由计算机自动生成，用于系统内部进行数据关联。  
数据类型：字符型  
表示：C..60  
约束条件：必选  
数据来源：被审计单位

标识符：01080320016  
中文名称：系统商品名称  
英文名称：System\_Product\_Name  
说明：系统商品的名称全称。  
数据类型：字符型  
表示：C..100  
约束条件：可选  
数据来源：被审计单位

标识符：01080320017  
中文名称：系统规格ID  
英文名称：System\_Specification\_ID  
说明：系统规格的唯一标识码，一般由计算机自动生成，用于系统内部进行数据关联。  
数据类型：字符型  
表示：C..60  
约束条件：必选  
数据来源：被审计单位

标识符：01080320018  
中文名称：系统规格名称  
英文名称：System\_Specification\_Name  
说明：系统规格的名称全称。  
数据类型：字符型  
表示：C..100  
约束条件：可选  
数据来源：被审计单位

标识符：01080320019  
中文名称：铺货创建时间  
英文名称：Distribution\_Of\_Goods\_Creation\_Time  
说明：铺货的创建时间。  
数据类型：日期时间型  
表示：YYYYMMDDThhmmss  
约束条件：可选  
数据来源：被审计单位

标识符：01080320020  
中文名称：铺货创建人  
英文名称：Distribution\_Of\_Goods\_Founder  
说明：铺货的创建人。  
数据类型：字符型  
表示：C..100  
约束条件：可选  
数据来源：被审计单位

标识符：01080320021  
中文名称：最后修改时间  
英文名称：Last\_Modify\_Time  
说明：最后修改的时间。  
数据类型：日期时间型  
表示：YYYYMMDDThhmmss  
约束条件：可选  
数据来源：被审计单位

标识符：01080320022  
中文名称：有效  
英文名称：Active  
说明：是否有效。例如，1：是，0：不是。  
数据类型：布尔型  
表示：C1  
约束条件：必选  
数据来源：被审计单位

标识符：01080320023  
中文名称：系统商品状态  
英文名称：System\_Product\_Status  
说明：系统商品的状态。  
数据类型：字符型  
表示：C..100  
约束条件：可选  
数据来源：被审计单位

标识符：01080320024  
中文名称：上下架临界值  
英文名称：Upper\_Lower\_Shelf\_Critical\_Values  
说明：上架/下架的临界值。  
数据类型：字符型  
表示：C..20

约束条件：必选

数据来源：被审计单位

### 6.3 银行流水

#### 6.3.1 基本信息 Basic\_Information

标识符：01080401001

中文名称：函证编号

英文名称：Number\_Of\_Confirmation

说明：为银行函证的数字编号,是数字函证信息的唯一标识。

数据类型：字符型

表示：C..ul

约束条件：必选

数据来源：银行

标识符：01080401002

中文名称：询证银行

英文名称：Bank\_Who\_Verify\_Confirmation

说明：受理询证工作的银行、其他银行业金融机构或类似机构，即银行函证的“函证收件人”。

数据类型：字符型

表示：C..100

约束条件：必选

数据来源：银行

标识符：01080401003

中文名称：询证银行网点名称

英文名称：Bank\_Branch\_Name\_Who\_Verify\_Confirmation

说明：受理询证工作的银行、其他银行业金融机构或类似机构的网点名称。

数据类型：字符型

表示：C..60

约束条件：可选

数据来源：银行

标识符：01080401004

中文名称：被询证企业

英文名称：Enterprise\_Who\_Accept\_Confirmation

说明：需要询证银行确认银行函证中相关信息的企业，被审计单位或被验资单位。

数据类型：字符型

表示：C..100

约束条件：必选

数据来源：银行

标识符：01080401005

中文名称：会计师事务所

英文名称：Accounting\_Firm

说明：执行银行函证审计程序并将银行函证独立发送给询证银行的会计师事务所。

数据类型：字符型

表示：C..100

约束条件：必选

数据来源：银行

标识符：01080401006

中文名称：财务报表年份

英文名称：Year\_Of\_Financial\_Statements

说明：会计师事务所对该年度或期间的财务报表进行审计。

数据类型：字符型

表示：C..50

约束条件：必选

数据来源：银行

标识符：01080401007

中文名称：回函地址

英文名称：Return\_Address

说明：回复询证函的邮寄地址，即会计师事务所接收回函的地址。

数据类型：字符型

表示：C..100

约束条件：可选

数据来源：银行

标识符：01080401008

中文名称：联系人

英文名称：Contact\_Person\_Of\_Accounting\_Firm

说明：会计师事务所的联系人姓名，即银行询证函中指定的会计师事务所收件人。

数据类型：字符型

表示：C..100

约束条件：必选

数据来源：银行

标识符：01080401009

中文名称：电话

英文名称：Telephone\_Number\_Of\_Accounting\_Firm

说明：会计师事务所的联系电话。

数据类型：字符型

表示：C..20

约束条件：必选

数据来源：银行

标识符：01080401010

中文名称：传真

英文名称：Fax\_Of\_Accounting\_Firm

说明：会计师事务所的传真。

数据类型：字符型

表示：C..20

约束条件：必选

数据来源：银行

标识符：01080401011

中文名称：邮编

英文名称：Postal\_Code\_Of\_Return\_Address

说明：回函地址的邮政编码。

数据类型：字符型

表示：C..20

约束条件：必选

数据来源：银行

标识符：01080401012

中文名称：电子邮箱

英文名称：Email\_Address\_Of\_Accounting\_Firm

说明：会计师事务所的电子邮箱。

数据类型：字符型

表示：C..100

约束条件：必选

数据来源：银行

标识符：01080401013

中文名称：支取函证费用的银行账户

英文名称：Bank\_Account\_Used\_To\_Withdraw\_Confirmation\_Fees

说明：支取办理询证函回函服务费用的银行账户。若注册会计师在同一封询证函下函证同一企业的多个账户，则应当指定其中一个账户为询证函扣款账户。若询证函所函银行账户均已注销，则应当明确其他函证费扣款方式。例如，该银行其他可扣款账户、现金缴费等。

数据类型：字符型

表示：C..100

约束条件：必选

数据来源：银行

标识符：01080401014

中文名称：函证基准日

英文名称：Base\_Date\_Of\_Confirmation

说明：会计师事务所进行询证的信息所对应的基准日期。

数据类型：日期时间型

表示：YYYY-MM-DD

约束条件：必选

数据来源：银行

### 6.3.2 银行存款 Bank\_Deposit

标识符：01080402001

中文名称：账户名称

英文名称：Name\_Of\_Bank\_Account

说明：银行存款账户名称，应使用全称。

数据类型：字符型

表示：C..100

约束条件：必选

数据来源：银行

标识符：01080402002

中文名称：银行账号

英文名称：Bank\_Account

说明：银行账号应当与银行对账单上显示的账号保持完全一致。

数据类型：字符型

表示：C..60

约束条件：可选

数据来源：银行

标识符：01080402003

中文名称：账户证件号码

英文名称：Account\_Certificate\_Number

说明：银行账号开户所使用的证明身份的有效证件号码。

数据类型：字符型

表示：C..30

约束条件：可选

数据来源：银行

标识符：01080402004

中文名称：开户银行网点名称

英文名称：Bank\_Branch\_Name

说明：开户银行的网点名称。

数据类型：字符型

表示：C..60

约束条件：可选

数据来源：银行

标识符：01080402005

中文名称：币种

英文名称：Currency

说明：银行货币的种类。按照 ISO 4217 规定的 3 字母代码表示。

数据类型：字符型

表示：C3

约束条件：可选

数据来源：银行

标识符：01080402006

中文名称：利率

英文名称：Interest\_Rate

说明：填写函证基准日适用的年化利率，如不适用则填写“见备注”，在“备注”栏进行说明。如为固定利率，应填写函证基准日适用的年化利率；如为活期存款、通知存款、协定存款、结构性存款及其他利率浮动型存款等，应逐笔填写函证基准日适用的执行利率及利率浮动型存款的具体类别。

数据类型：字符型

表示：C..ul

约束条件：可选

数据来源：银行

标识符：01080402007

中文名称：账户类型

英文名称：Account\_Type

说明：被审计单位银行存款账户的类型，包括但不限于基本存款账户、一般存款账户、专用存款账户、临时存款账户、外币资本项下账户、外币经常项下账户、保证金账户、定期存款账户、通知存款账户等，具体账户类型的填写可适当参考询证银行实际操作情况填写。

数据类型：字符型

表示：C..ul

约束条件：可选

数据来源：银行

标识符：01080402008

中文名称：账户余额

英文名称：Account\_Balance

说明：函证基准日被审计单位银行存款账户的银行对账单余额，特别对于资金池账户，已实际划出的资金（如已上存集团归集账户的金额）则不应包括在内。

数据类型：数值型

表示：N..22,4

约束条件：可选

数据来源：银行

标识符：01080402009

中文名称：可用余额

英文名称：Available\_Balance

说明：被审计单位实际可支配金额。

数据类型：数值型

表示：N..22,4

约束条件：可选

数据来源：银行

标识符：01080402010

中文名称：是否属于资金归集账户

英文名称：Descriptions\_Of\_Whether\_Bank\_Account\_Is\_Used\_For\_Capital\_Centralization

说明：判断银行存款账户是否用于资金归集或被资金归集。1表示是，0表示否。在选择1的情况下，则需要填写“资金归集账户具体信息”。

数据类型：布尔型

表示：C1

约束条件：可选

数据来源：银行

标识符：01080402011

中文名称：起始日期

英文名称：Start\_Date\_Of\_Bank\_Deposit

说明：适用于具有约定期限类型账户的起始日期。

数据类型：日期时间型

表示：YYYY-MM-DD

约束条件：可选

数据来源：银行

标识符：01080402012

中文名称：终止日期

英文名称：End\_Date\_Of\_Bank\_Deposit

说明：适用于具有约定期限类型账户的终止日期。

数据类型：日期时间型

表示：YYYY-MM-DD

约束条件：可选

数据来源：银行

标识符：01080402013

中文名称：是否存在冻结、担保或其他使用限制

英文名称：Descriptions\_Of\_Whether\_Bank\_Account\_Is\_Frozen\_Used\_As\_Guarantees\_Or\_Any\_Other\_Restrictions

说明：判断相关账户是否存在被冻结、担保及账户使用受限等情况。1表示是，0表示否。如选择1，请在备注中注明截至函证基准日受限金额，并在备注栏说明冻结、担保及账户使用受限的具体情况，包括但不限于（冻结、担保及其他使用限制）日期、发起（冻结、担保及其他使用限制）单位



以及（冻结、担保及其他使用限制）原因。如选择 0，则不需要注明。其他使用限制主要包括但不限于因反洗钱或案件触发的控制等外部限制以及由于公司自身行为导致的银行存款账户资金无法随意支取、使用等情况，除上述以外其他原因导致银行与公司正常设立的资金托管账户、资金监管账户存在使用限制的，不属于本项目“其他使用限制”的情况；同时，若冻结事项存在法律法规上的保密要求，建议可仅就被冻结的事实进行填写。

数据类型：布尔型

表示：C1

约束条件：可选

数据来源：银行

标识符：01080402014

中文名称：交易外部流水号

英文名称：Transaction\_External\_Serial\_Number

说明：指非银行交易的明细，可与三方交易的订单号对应，匹配对应交易明细，查找相应的三方交易明细信息。

数据类型：字符型

表示：C..60

约束条件：可选

数据来源：银行

标识符：01080402015

中文名称：现金标志

英文名称：Cash\_Sign

说明：现金的交易，包括存或取。

数据类型：字符型

表示：C..60

约束条件：可选

数据来源：银行

标识符：01080402016

中文名称：备注

英文名称：Remark

说明：需要补充说明的事项。例如，浮动利率的具体约定内容或条款、“其他使用限制”的具体情况。

数据类型：字符型

表示：C..u1

约束条件：可选

数据来源：银行

### 6.3.3 银行借款 Bank\_Loan

标识符：01080403001

中文名称：借款人名称

英文名称：Name\_Of\_Borrowers\_Account

说明：函证基准日被审计单位账号对应的借款人账户名称，应使用全称。银行借款包括被审计单位在询证银行尚未结清的、由询证银行发放的全部贷款和垫款，包括但不限于一般贷款和垫款、贸易融资项下的贷款和垫款、票据垫款等。

数据类型：字符型

表示：C..ul

约束条件：可选

数据来源：银行

标识符：01080403002

中文名称：借款账号

英文名称：Bank\_Account

说明：填写银行和被函证单位均可查询到且能对应到指定客户借贷关系的账号。例如，贷款账号、借据编号、银行结算账号等。每家银行业金融机构系统设置的账号名称可能有所不同。

数据类型：字符型

表示：C..60

约束条件：可选

数据来源：银行

标识符：01080403003

中文名称：币种

英文名称：Currency

说明：银行借款银行货币的种类。按照 ISO 4217 规定的 3 字母代码表示。

数据类型：字符型

表示：C3

约束条件：可选

数据来源：银行

标识符：01080403004

中文名称：余额

英文名称：Outstanding\_Balance\_Of\_Loan\_Account

说明：函证基准日被审计单位银行借款账户尚未偿还的余额。

数据类型：数值型

表示：N..22,4

约束条件：可选

数据来源：银行

标识符：01080403005

中文名称：借款日期

英文名称：Start\_Date\_Of\_Bank\_Loan

说明：银行借款的起息日，可根据银行贷款合同中约定的起息日或每一笔借款放款借据编号/放款账号对应日期填写。

数据类型：日期时间型

表示：YYYY-MM-DD

约束条件：可选

数据来源：银行

标识符：01080403006

中文名称：到期日期

英文名称：End\_Date\_Of\_Bank\_Loan

说明：银行借款的到期日期。针对垫款类业务，可以填写“见备注”，在“备注”中根据实际情况具体说明和填写。

数据类型：字符型

表示：C..ul

约束条件：可选

数据来源：银行

标识符：01080403007

中文名称：利率

英文名称：Interest\_Rate

说明：填写函证基准日适用的年化利率，可按照贷款合同中约定的利率进行填写，包括固定贷款利率和浮动贷款利率等类型。如简单年化利率不适用，可以填写“见备注”，在“备注”中具体说明和填写。

数据类型：字符型

表示：C..ul

约束条件：可选

数据来源：银行

标识符：01080403008

中文名称：抵（质）押品/担保人

英文名称：Collateral\_Pledge\_Or\_Guarantor

说明：函证基准日被审计单位对应的借款抵（质）押品或担保人。

数据类型：字符型

表示：C..ul

约束条件：可选

数据来源：银行

标识符：01080403009

中文名称：备注

英文名称：Remark

说明：需要补充说明的事项。

数据类型：字符型

表示：C..ul

约束条件：可选

数据来源：银行

#### 6.3.4 已注销账户 Cancelled\_Bank\_Account

标识符：01080404001  
中文名称：起始日期  
英文名称：Start\_Date\_Of\_Cancelled\_Bank\_Account\_Confirmation  
说明：已注销账户询证期间起始日期。  
数据类型：日期时间型  
表示：YYYY-MM-DD  
约束条件：可选  
数据来源：银行

标识符：01080404002  
中文名称：截止日期  
英文名称：End\_Date\_Of\_Cancelled\_Bank\_Account\_Confirmation  
说明：已注销账户询证期间截止日期。  
数据类型：日期时间型  
表示：YYYY-MM-DD  
约束条件：可选  
数据来源：银行

标识符：01080404003  
中文名称：账户名称  
英文名称：Name\_Of\_Bank\_Account  
说明：已注销账户询证期间中，被审计单位注销的银行存款账户名称，应使用全称。  
数据类型：字符型  
表示：C..100  
约束条件：可选  
数据来源：银行

标识符：01080404004  
中文名称：银行账号  
英文名称：Bank\_Account  
说明：注销的银行存款账户的账号。  
数据类型：字符型  
表示：C..60  
约束条件：可选  
数据来源：银行

标识符：01080404005  
中文名称：币种  
英文名称：Currency  
说明：已注销账户银行货币的种类。按照 ISO 4217 规定的 3 字母代码表示。  
数据类型：字符型  
表示：C3  
约束条件：可选

数据来源：银行

标识符：01080404006

中文名称：注销账户日

英文名称：Date\_Of\_Cancelling\_Bank\_Account

说明：注销账户的日期。

数据类型：日期时间型

表示：YYYY-MM-DD

约束条件：可选

数据来源：银行

标识符：01080404007

中文名称：销户银行网点

英文名称：Cancelled\_Bank\_Branch

说明：注销账户所在的银行网点。

数据类型：字符型

表示：C..60

约束条件：可选

数据来源：银行

### 6.3.5 本公司作为委托人的委托贷款 Entrusted\_Loan\_As\_Lender

标识符：01080405001

中文名称：账户名称

英文名称：Name\_Of\_Bank\_Account

说明：函证基准日被审计单位作为委托人的银行结算账号对应的账户名称，应使用全称。

数据类型：字符型

表示：C..100

约束条件：可选

数据来源：银行

标识符：01080405002

中文名称：银行结算账号

英文名称：Bank\_Account

说明：委托贷款协议中约定的被审计单位银行结算账号。如未约定对应的银行结算账号，可以按照委托贷款账户的实际情况填写询证银行与被审计单位均可查询到且能对应到指定客户委托贷款关系的账号，并在“备注”中说明和填写账户性质。

数据类型：字符型

表示：C..60

约束条件：可选

数据来源：银行

标识符：01080405003

中文名称：资金借入方

英文名称: Borrowers\_Of\_Entrusted\_Loan

说明: 委托贷款的资金借入方名称, 应使用全称。

数据类型: 字符型

表示: C..100

约束条件: 可选

数据来源: 银行

标识符: 01080405004

中文名称: 币种

英文名称: Currency

说明: 本公司作为委托人的委托贷款银行货币的种类。按照 ISO 4217 规定的 3 字母代码表示。

数据类型: 字符型

表示: C3

约束条件: 可选

数据来源: 银行

标识符: 01080405005

中文名称: 利率

英文名称: Interest\_Rate

说明: 填写函证基准日适用的年化利率, 如简单年化利率不适用则填写“见备注”, 应在“备注”栏进行说明和填写。

数据类型: 字符型

表示: C..u1

约束条件: 可选

数据来源: 银行

标识符: 01080405006

中文名称: 余额

英文名称: Actual\_Lending\_Balance\_Of\_Auditee

说明: 该项委托贷款尚未偿还的余额。函证基准日被审计单位银行存款账户的银行对账单余额, 特别对于资金池账户, 已实际划出的资金(如已上存集团归集账户的金额)则不应包括在内。

数据类型: 数值型

表示: N..22,4

约束条件: 可选

数据来源: 银行

标识符: 01080405007

中文名称: 初始贷款金额

英文名称: Initial\_Loan\_Amount\_As\_Entrusting\_Party

说明: 委托人的初始贷款金额。

数据类型: 数值型

表示: N..22,4

约束条件: 可选

数据来源：银行

标识符：01080405008

中文名称：贷款起始日期

英文名称：Start\_Date\_Of\_Entrusted\_Loan\_As\_Entrusting\_Party

说明：委托贷款的起始日期。

数据类型：日期时间型

表示：YYYY-MM-DD

约束条件：可选

数据来源：银行

标识符：01080405009

中文名称：贷款截止日期

英文名称：End\_Date\_Of\_Entrusted\_Loan\_As\_Entrusting\_Party

说明：委托贷款的截止日期。

数据类型：日期时间型

表示：YYYY-MM-DD

约束条件：可选

数据来源：银行

标识符：01080405010

中文名称：备注

英文名称：Remark

说明：需要补充说明的事项。例如，资金借入方在函证基准日存在本金或利息逾期未付情况，应进行补充说明和填写。

数据类型：字符型

表示：C..ul

约束条件：可选

数据来源：银行

### 6.3.6 本公司作为借款人的委托贷款 Entrusted\_Loan\_As\_Borrower

标识符：01080406001

中文名称：账户名称

英文名称：Name\_Of\_Bank\_Account

说明：函证基准日被审计单位作为借款人的银行结算账号对应的账户名称，应使用全称。

数据类型：字符型

表示：C..100

约束条件：可选

数据来源：银行

标识符：01080406002

中文名称：银行结算账号

英文名称：Bank\_Account

说明：委托贷款协议中约定的被审计单位作为借款人的银行结算账号。如未约定对应的银行结算账号，可以按照委托贷款账户的实际情况填写询证银行与被审计单位均可查询到且能对应到指定客户委托贷款关系的账号，并在“备注”中说明和填写账户性质。

数据类型：字符型

表示：C..60

约束条件：可选

数据来源：银行

标识符：01080406003

中文名称：资金借出方

英文名称：Lenders\_Of\_Entrusted\_Loan

说明：委托贷款的资金借出方名称，应使用全称。

数据类型：字符型

表示：C..100

约束条件：可选

数据来源：银行

标识符：01080406004

中文名称：币种

英文名称：Currency

说明：本公司作为借款人的委托贷款银行货币的种类。按照 ISO 4217 规定的 3 字母代码表示。

数据类型：字符型

表示：C3

约束条件：可选

数据来源：银行

标识符：01080406005

中文名称：利率

英文名称：Interest\_Rate

说明：填写函证基准日被审计单位作为借款人适用的年化利率，如简单年化利率不适用则填写“见备注”，应在“备注”栏进行说明和填写。

数据类型：字符型

表示：C..u1

约束条件：可选

数据来源：银行

标识符：01080406006

中文名称：余额

英文名称：Actual\_Borrowing\_Balance\_Of\_Auditee

说明：该项委托贷款尚未偿还的余额。

数据类型：数值型

表示：N..22,4

约束条件：可选



数据来源：银行

标识符：01080406007

中文名称：初始借款金额

英文名称：Initial\_Loan\_Amount\_As\_Borrower

说明：借款人的初始借款金额。

数据类型：数值型

表示：N..22,4

约束条件：可选

数据来源：银行

标识符：01080406008

中文名称：贷款起始日期

英文名称：Start\_Date\_Of\_Entrusted\_Loan\_As\_Borrower

说明：本公司作为借款人的委托贷款起始日期。

数据类型：日期时间型

表示：YYYY-MM-DD

约束条件：可选

数据来源：银行

标识符：01080406009

中文名称：贷款截止日期

英文名称：End\_Date\_Of\_Entrusted\_Loan\_As\_Borrower

说明：本公司作为借款人的委托贷款截止日期。

数据类型：日期时间型

表示：YYYY-MM-DD

约束条件：可选

数据来源：银行

标识符：01080406010

中文名称：备注

英文名称：Remark

说明：需要补充说明的事项。例如，被审计单位在函证基准日存在本金或利息逾期未付情况，应进行补充说明和填写。

数据类型：字符型

表示：C..ul

约束条件：可选

数据来源：银行

### 6.3.7 本公司为其他单位提供的、以银行为担保受益人的担保

Guarantee\_Provided\_For\_Other\_Units\_And\_Considered\_Bank\_As\_Beneficiary\_Member

标识符：01080407001

中文名称：被担保人

英文名称: Warrantee

说明: 被担保人名称, 应使用全称。

数据类型: 字符型

表示: C..100

约束条件: 可选

数据来源: 银行

标识符: 01080407002

中文名称: 担保方式

英文名称: Guarantee\_Mode

说明: 担保方式。包括保证、抵押、质押等担保方式, 并区分最高额担保或一般担保等情形进行填写。

数据类型: 字符型

表示: C..100

约束条件: 可选

数据来源: 银行

标识符: 01080407003

中文名称: 币种

英文名称: Currency

说明: 本公司为其他单位提供的、以银行为担保受益人的担保银行货币的种类。按照 ISO 4217 规定的 3 字母代码表示。

数据类型: 字符型

表示: C3

约束条件: 可选

数据来源: 银行

标识符: 01080407004

中文名称: 担保余额

英文名称: Balance\_Of\_Secured\_Claim

说明: “担保余额”应为主债权余额, 当同一项担保合同对应多笔主债权时, 担保债权余额应为担保的全部债权余额。进一步地, 如果一笔主债权, 涉及多项担保合同或多笔主债权, 在交叉涉及多项担保合同的情况下, 多项担保合同协议中通常未就所对应的一笔主债权或交叉对应的多笔主债权金额进行总债权金额的分配, 因此, 在上述情形下, “担保余额”可填写“见备注”, 在备注栏填写和说明所有相关担保合同和债权合同情况, 包括但不限于所涉及的公司编号、合同金额、债权余额。对于多个保证人签订同一份保证合同, 多份保证合同为同一笔信贷业务担保, 同一份保证合同为多笔信贷业务担保等复杂场景, 保证人之间可能针对保证份额分担、相互求偿等作出单独约定, 最终影响保证责任承担。

数据类型: 数值型

表示: N..22,4

约束条件: 可选

数据来源: 银行

标识符：01080407005

中文名称：担保到期日

英文名称：End\_Date\_Of\_Secured\_Claim\_Balance

说明：对于一般担保，“担保到期日”填写担保的主债权到期日；对于最高额担保，可能对应多笔主债权，当多笔主债权到期日不同时，若多笔主债权中最晚到期日早于最高额担保合同的到期日时，“担保到期日”按最高额担保合同的到期日进行填写；若多笔主债权中最晚到期日晚于最高额担保合同的到期日时，“担保到期日”按最晚到期的主债权合同的到期日填写。当最高额担保合同的到期日未明确填写在担保合同中，而以主债权合同的期限为依据确定到期日时，涉及多笔主债权合同的，“担保到期日”按最晚到期的主债权合同的到期日填写。同一主债权合同也可能存在多笔借据，仅填写主债权合同到期日。

数据类型：日期时间型

表示：YYYY-MM-DD

约束条件：可选

数据来源：银行

标识符：01080407006

中文名称：担保合同编号

英文名称：Number\_Of\_Guarantee\_Contract

说明：担保合同的编号。

数据类型：字符型

表示：C..ul

约束条件：可选

数据来源：银行

标识符：01080407007

中文名称：备注

英文名称：Remark

说明：需要补充说明的事项。例如，采用保证金存款以外抵押或质押方式提供担保的，应在“备注”栏中说明抵押或质押物情况，包括但不限于抵质押品的类型、数量、权属、评估价值等；如被担保方在函证基准日存在本金或利息逾期未付情况，应在“备注”栏中予以说明；如果一笔主债权，涉及多项担保合同，或多笔主债权，交叉涉及多项担保合同的情况下，多项担保合同协议中通常未就所对应的一笔主债权或交叉对应的多笔主债权金额进行总债权金额的分配，在上述情形下，在“备注”栏填写和说明所有相关担保合同和债权合同情况，包括但不限于所涉及合同编号、合同金额、债权余额。

数据类型：字符型

表示：C..ul

约束条件：可选

数据来源：银行

### 6.3.8 银行向本公司提供的担保

Guarantee\_Provided\_By\_Bank\_Including\_Letter\_Of\_Guarantee\_Standby\_Letter\_Of\_Credit\_Etc

标识符：01080408001

中文名称：被担保人

英文名称: Warrantee

说明: 银行向被审计单位提供担保时, 被担保人名称, 应使用全称。

数据类型: 字符型

表示: C..100

约束条件: 可选

数据来源: 银行

标识符: 01080408002

中文名称: 担保方式

英文名称: Guarantee\_Mode

说明: 担保方式, 包括保函、备用信用证业务等。可以根据询证银行向被审计单位提供的具体业务分类进行填写。

数据类型: 字符型

表示: C..100

约束条件: 可选

数据来源: 银行

标识符: 01080408003

中文名称: 币种

英文名称: Currency

说明: 银行向本公司提供的担保银行货币的种类。按照 ISO 4217 规定的 3 字母代码表示。

数据类型: 字符型

表示: C3

约束条件: 可选

数据来源: 银行

标识符: 01080408004

中文名称: 担保金额

英文名称: Amount\_Of\_Guarantee

说明: 业务办理金额。如后续根据被函证单位与银行的协议约定调整了担保金额, 应填写调整后的金额。

数据类型: 数值型

表示: N..22,4

约束条件: 可选

数据来源: 银行

标识符: 01080408005

中文名称: 担保到期日

英文名称: End\_Date\_Of\_Guarantee\_Period\_Provided\_By\_Bank

说明: 银行提供开立保函、备用信用证等具体业务的有效期的到期日期。

数据类型: 日期时间型

表示: YYYY-MM-DD

约束条件: 可选

数据来源：银行

标识符：01080408006

中文名称：担保合同编号

英文名称：Number\_Of\_Guarantee\_Contract

说明：担保合同的编号，填写对应的业务合同编号。

数据类型：字符型

表示：C..ul

约束条件：可选

数据来源：银行

标识符：01080408007

中文名称：备注

英文名称：Remark

说明：需要补充说明的事项。例如，“担保金额”存在其他需说明情况等。

数据类型：字符型

表示：C..ul

约束条件：可选

数据来源：银行

### 6.3.9 本公司为出票人且由银行承兑尚未支付的承兑汇票

#### Bank\_Acceptance\_As\_Drawer\_Which\_Should\_Be\_Accepted\_By\_Bank\_But\_Not\_Yet\_Paid

标识符：01080409001

中文名称：银行承兑汇票号码

英文名称：Number\_Of\_Bank\_Acceptance

说明：函证基准日被审计单位已签发且由询证银行承兑而尚未支付的银行承兑汇票号码。

数据类型：字符型

表示：C..ul

约束条件：可选

数据来源：银行

标识符：01080409002

中文名称：结算账户账号

英文名称：Bank\_Account

说明：询证银行为被审计单位开立银行承兑汇票所指定的银行结算账户账号。

数据类型：字符型

表示：C..60

约束条件：可选

数据来源：银行

标识符：01080409003

中文名称：币种

英文名称：Currency

说明：本公司为出票人且由银行承兑尚未支付的承兑汇票银行货币的种类。按照 ISO 4217 规定的 3 字母代码表示。

数据类型：字符型

表示：C3

约束条件：可选

数据来源：银行

标识符：01080409004

中文名称：票面金额

英文名称：Par\_Value

说明：银行承兑汇票的票面金额。

数据类型：数值型

表示：N..22,4

约束条件：可选

数据来源：银行

标识符：01080409005

中文名称：出票日

英文名称：Issuance\_Date

说明：银行承兑汇票的出票日期。

数据类型：日期时间型

表示：YYYY-MM-DD

约束条件：可选

数据来源：银行

标识符：01080409006

中文名称：到期日

英文名称：Maturity\_Date

说明：银行承兑汇票的到期日期。

数据类型：日期时间型

表示：YYYY-MM-DD

约束条件：可选

数据来源：银行

标识符：01080409007

中文名称：抵/质押品

英文名称：Collateral\_Pledge\_Other\_Than\_Margin\_Deposit

说明：保证金存款以外的抵/质押品。例如，被审计单位为银行承兑汇票提供保证金存款，在“银行存款”的“备注”项说明和填写。

数据类型：字符型

表示：C..u1

约束条件：可选

数据来源：银行

## 6.3.10 本公司向银行已贴现而尚未到期的商业汇票

## Trade\_Acceptance\_Discounted\_To\_Bank\_But\_Not\_Yet\_Due

标识符：01080410001

中文名称：商业汇票号码

英文名称：Number\_Of\_Trade\_Acceptance

说明：函证基准日被审计单位作为持票人向询证银行已办理贴现而尚未到期的商业汇票号码。

数据类型：字符型

表示：C..ul

约束条件：可选

数据来源：银行

标识符：01080410002

中文名称：承兑人名称

英文名称：Acceptor\_Of\_Trade\_Acceptance\_Or\_Accepting\_Bank\_Of\_Bank\_Acceptance

说明：商业承兑汇票承兑付款人或银行承兑汇票承兑付款行名称，应使用全称。

数据类型：字符型

表示：C..100

约束条件：可选

数据来源：银行

标识符：01080410003

中文名称：币种

英文名称：Currency

说明：本公司向银行已贴现而尚未到期的商业汇票银行货币的种类。按照 ISO 4217 规定的 3 字母代码表示。

数据类型：字符型

表示：C3

约束条件：可选

数据来源：银行

标识符：01080410004

中文名称：票面金额

英文名称：Par\_Value

说明：商业汇票的票面金额。

数据类型：数值型

表示：N..22,4

约束条件：可选

数据来源：银行

标识符：01080410005

中文名称：出票日

英文名称：Issuance\_Date

T/CICPA XXXX—XXXX

说明：商业汇票的出票日期。

数据类型：日期时间型

表示：YYYY-MM-DD

约束条件：可选

数据来源：银行

标识符：01080410006

中文名称：到期日

英文名称：Maturity\_Date

说明：商业汇票的到期日期。

数据类型：日期时间型

表示：YYYY-MM-DD

约束条件：可选

数据来源：银行

标识符：01080410007

中文名称：贴现日

英文名称：Discount\_Date

说明：商业汇票进行贴现的日期。

数据类型：日期时间型

表示：YYYY-MM-DD

约束条件：可选

数据来源：银行

标识符：01080410008

中文名称：贴现率

英文名称：Discount\_Rate

说明：被审计单位办理贴现时适用的贴现率。

数据类型：数值型

表示：N..5,4

约束条件：可选

数据来源：银行

标识符：01080410009

中文名称：贴现净额

英文名称：Discount\_Net\_Value

说明：函证基准日商业汇票的贴现净额，即票面金额减去贴现利息。

数据类型：数值型

表示：N..22,4

约束条件：可选

数据来源：银行

6.3.11 本公司为持票人且由银行托收的商业汇票 Trade\_Acceptance\_As\_Holder\_Collected\_By\_Bank



标识符：01080411001  
中文名称：商业汇票号码  
英文名称：Number\_Of\_Trade\_Acceptance  
说明：函证基准日被审计单位作为持票人且委托询证银行托收的尚未收到款项且托收关系尚未终止的商业汇票号码。  
数据类型：字符型  
表示：C..ul  
约束条件：可选  
数据来源：银行

标识符：01080411002  
中文名称：承兑人名称  
英文名称：Acceptor\_Of\_Trade\_Acceptance\_Or\_Accepting\_Bank\_Of\_Bank\_Acceptance  
说明：被审计单位作为持票人且由银行托收时，商业承兑汇票承兑付款人或银行承兑汇票承兑付款行名称，应使用全称。  
数据类型：字符型  
表示：C..100  
约束条件：可选  
数据来源：银行

标识符：01080411003  
中文名称：币种  
英文名称：Currency  
说明：本公司为持票人且由银行托收的商业汇票银行货币的种类。按照 ISO 4217 规定的 3 字母代码表示。  
数据类型：字符型  
表示：C3  
约束条件：可选  
数据来源：银行

标识符：01080411004  
中文名称：票面金额  
英文名称：Par\_Value  
说明：被审计单位作为持票人且由银行托收时，商业汇票的票面金额。  
数据类型：数值型  
表示：N..22,4  
约束条件：可选  
数据来源：银行

标识符：01080411005  
中文名称：出票日  
英文名称：Issuance\_Date  
说明：被审计单位作为持票人且由银行托收时，商业汇票的出票日期。

数据类型：日期时间型

表示：YYYY-MM-DD

约束条件：可选

数据来源：银行

标识符：01080411006

中文名称：到期日

英文名称：Maturity\_Date

说明：被审计单位作为持票人且由银行托收时，商业汇票的到期日期。

数据类型：日期时间型

表示：YYYY-MM-DD

约束条件：可选

数据来源：银行

### 6.3.12 本公司为申请人、由银行开具的、未履行完毕的不可撤销信用证

Unfulfilled\_Irrevocable\_Letter\_Of\_Credit\_As\_Applicant\_Issued\_By\_Bank

标识符：01080412001

中文名称：信用证号码

英文名称：Number\_Of\_Letter\_Of\_Credit

说明：函证基准日被审计单位向询证银行申请已开具的、尚未履行完毕的不可撤销信用证编号。

数据类型：字符型

表示：C..ul

约束条件：可选

数据来源：银行

标识符：01080412002

中文名称：受益人

英文名称：Beneficiary

说明：不可撤销的信用证受益人名称，应使用全称。

数据类型：字符型

表示：C..100

约束条件：可选

数据来源：银行

标识符：01080412003

中文名称：币种

英文名称：Currency

说明：本公司为申请人、由银行开具的、未履行完毕的不可撤销信用证银行货币的种类。按照ISO 4217规定的3字母代码表示。

数据类型：字符型

表示：C3

约束条件：可选

数据来源：银行

标识符：01080412004

中文名称：信用证金额

英文名称：Amount\_Of\_Credit

说明：信用证开立的金额，即询证银行开立信用证协议中不可撤销的总金额，可能存在金额基础上的百分比。例如，百分比的部分属于不可撤销金额，应当按照协议约定的内容填写完整，按照询证银行开立信用证浮动的最高比例、最大金额填列。

数据类型：数值型

表示：N..22,4

约束条件：可选

数据来源：银行

标识符：01080412005

中文名称：到期日

英文名称：Expiry\_Date\_Of\_The\_Credit

说明：信用证的到期日期，可根据信用证业务的有效期进行填写。

数据类型：日期时间型

表示：YYYY-MM-DD

约束条件：可选

数据来源：银行

标识符：01080412006

中文名称：未使用金额

英文名称：Outstanding\_Balance\_Of\_Letter\_Of\_Credit

说明：函证基准日没有被索偿的信用证余额（包括但不限于未到单金额和已承兑但询证银行尚未支付的金额），受益人可以向询证银行索偿。

数据类型：数值型

表示：N..22,4

约束条件：可选

数据来源：银行

### 6.3.13 本公司与银行之间未履行完毕的外汇买卖合同

Outstanding\_Foreign\_Exchange\_Purchase\_And\_Sale\_Agreement\_Between\_Bank\_And\_Enterprise

标识符：01080413001

中文名称：类别

英文名称：Type\_Of\_Foreign\_Exchange\_Agreement

说明：函证基准日未实际交收的外汇买卖合约的类别，包括但不限于即期结售汇、远期结售汇、掉期结售汇、即期外汇买卖、远期外汇买卖、掉期外汇买卖等，具体类别可参考询证银行实际操作情况填写，截至函证基准日已经交收的交易不填写。

数据类型：字符型

表示：C..ul

约束条件：可选

数据来源：银行

标识符：01080413002

中文名称：合约号码

英文名称：Number\_Of\_Foreign\_Exchange\_Agreement

说明：用于标记外汇买卖合约的交易编号。

数据类型：字符型

表示：C..ul

约束条件：可选

数据来源：银行

标识符：01080413003

中文名称：银行卖出币种

英文名称：Banks\_Selling\_Currency

说明：外汇买卖合同中询证银行卖出货币的种类。按照 ISO 4217 规定的 3 字母代码表示。

数据类型：字符型

表示：C3

约束条件：可选

数据来源：银行

标识符：01080413004

中文名称：银行买入币种

英文名称：Banks\_Buying\_Currency

说明：外汇买卖合同中询证银行买入货币的种类。按照 ISO 4217 规定的 3 字母代码表示。

数据类型：字符型

表示：C3

约束条件：可选

数据来源：银行

标识符：01080413005

中文名称：未履行的合约买卖金额

英文名称：Outstanding\_Amount\_Of\_Foreign\_Exchange\_Agreement

说明：函证基准日未实际交收的外汇买卖合同（包括掉期、远期交易等尚未履行交割的部分）金额。例如，询证银行向被审计单位卖出 100 美元，买入 700 元人民币，可填写 USD100/CNY700。

数据类型：字符型

表示：C..ul

约束条件：可选

数据来源：银行

标识符：01080413006

中文名称：汇率

英文名称：Exchange\_Rate

说明：外汇买卖合同中两种货币构成的货币兑换比率。

数据类型：数值型  
表示：N..22,4  
约束条件：可选  
数据来源：银行

标识符：01080413007  
中文名称：交收日期  
英文名称：Transaction\_Date\_Of\_Foreign\_Exchange\_Trading\_Contract

说明：外汇买卖合同中买卖币种的交收日期，填写函证基准日尚未交割的日期。例如，外汇掉期交易，截至函证基准日已经交割的交易不反馈，“交收日期”即为“远端交收日”。

数据类型：日期时间型  
表示：YYYY-MM-DD  
约束条件：可选  
数据来源：银行

#### 6.3.14 本公司存放于银行托管的证券或其他产权文件

##### Securities\_And\_Other\_Property\_Documents\_Custodied\_By\_Bank

标识符：01080414001  
中文名称：证券或其他产权文件名称  
英文名称：Name\_Of\_Securities\_And\_Other\_Property\_Documents

说明：被审计单位在函证基准日托管在询证银行的证券或其他产权文件名称。主要针对被审计单位作为委托人（不包含作为管理人的情况）与询证银行签订托管合同，询证银行依约受托管理委托资产的行为。包括被审计单位对部分证券类资产、其他产权文件等进行资产托管的情况，不包含保险箱租赁业务，存放在询证银行的抵（质）押文件或凭证，或由询证银行托管但已在中央登记结算机构登记并可向其查询的股票、债券等。证券类资产包括但不限于未上市流通的股票、未在中央结算机构登记的股票或债券以及全球存托凭证等。其他产权文件包括但不限于存单、存款证实书、受益凭证、不动产（房屋及建筑物、土地使用权）权属证书等，不包含货币资金类资产，货币资金类资产在“银行存款”项目填写。

数据类型：字符型  
表示：C..100  
约束条件：可选  
数据来源：银行

标识符：01080414002  
中文名称：证券代码或产权文件编号  
英文名称：Code\_Of\_Securities\_And\_Other\_Property\_Documents

说明：托管在询证银行的证券代码或其他产权文件编号。

数据类型：字符型  
表示：C..ul  
约束条件：可选  
数据来源：银行

标识符：01080414003

中文名称：数量

英文名称：Number\_Of\_Securities\_And\_Other\_Property\_Documents

说明：托管在询证银行的证券或其他产权文件对应的证券或文件数量。

数据类型：数值型

表示：N..22,4

约束条件：可选

数据来源：银行

标识符：01080414004

中文名称：币种

英文名称：Currency

说明：本公司存放于银行托管的证券或其他产权文件银行货币的种类。按照 ISO 4217 规定的 3 字母代码表示。

数据类型：字符型

表示：C3

约束条件：可选

数据来源：银行

标识符：01080414005

中文名称：金额

英文名称：Amount\_Of\_Securities\_And\_Other\_Property\_Documents

说明：托管在询证银行的证券或其他产权文件的对应票面或文件标注总金额。

数据类型：数值型

表示：N..22,4

约束条件：可选

数据来源：银行

标识符：01080414006

中文名称：存放日期

英文名称：Storage\_Date

说明：存放的日期。

数据类型：日期时间型

表示：YYYY-MM-DD

约束条件：可选

数据来源：银行

### 6.3.15 本公司购买的由银行发行的未到期银行理财产品

#### Unexpired\_Bank\_Financial\_Products\_Issued\_By\_Bank

标识符：01080415001

中文名称：产品名称

英文名称：Name\_Of\_Product

说明：函证基准日被审计单位持有的尚未到期的理财产品名称。

数据类型：字符型

表示：C..100

约束条件：可选

数据来源：银行

标识符：01080415002

中文名称：产品类型

英文名称：Type\_Of\_Product

说明：持有理财产品的产品运作模式，01 表示封闭式，02 表示开放式。

数据类型：字符型

表示：C2

约束条件：可选

数据来源：银行

标识符：01080415003

中文名称：币种

英文名称：Currency

说明：本公司购买的由银行发行的未到期银行理财产品银行货币的种类。按照 ISO 4217 规定的 3 字母代码表示。

数据类型：字符型

表示：C3

约束条件：可选

数据来源：银行

标识符：01080415004

中文名称：持有份额

英文名称：Share\_Held\_By\_Enterprise

说明：持有的理财产品份额（包括分红转份额）。

数据类型：数值型

表示：N..22,4

约束条件：可选

数据来源：银行

标识符：01080415005

中文名称：产品净值

英文名称：Net\_Value\_Of\_Product

说明：函证基准日持有的理财产品总额。对于非净值型理财产品，应基于函证基准日的持有份额，填写被审计单位购买理财产品的余额。对于净值型理财产品，应基于函证基准日的持有份额和产品单位净值，填写被审计单位购买理财产品的总净值。函证基准日没有最新产品单位净值的理财产品，应当参照采用最近日期产品单位净值。对于函证基准日如为 T 日，产品单位净值需 T 日后取得的情况，应填写已取得的对应 T 日的净值。

数据类型：数值型

表示：N..22,4

约束条件：可选

数据来源：银行

标识符：01080415006

中文名称：购买日

英文名称：Purchase\_Date\_Of\_Financial\_Product

说明：被审计单位认购理财产品的起息日期。对于封闭式产品，可根据实际起息日填写。对于开放式产品，如无法确定被审计单位为该笔理财投资的到期日，应当填写“00000000”表示“不适用”。

数据类型：字符型

表示：C..ul

约束条件：可选

数据来源：银行

标识符：01080415007

中文名称：到期日

英文名称：Maturity\_Date\_Of\_Financial\_Product

说明：被审计单位持有理财产品的到期日期。对于封闭式产品，可根据理财投资协议约定的产品到期日填写；对于开放式产品，如无法确定被审计单位为该笔理财投资的到期日，应当填写“00000000”表示“不适用”。

数据类型：字符型

表示：C..ul

约束条件：可选

数据来源：银行

标识符：01080415008

中文名称：是否被用于担保或存在其他使用限制

英文名称：Descriptions\_Of\_Whether\_Financial\_Products\_Used\_As\_Guarantees\_Or\_Any\_

Other\_Restrictions

说明：判断理财是否用于质押或者存在担保或其他使用限制。例如，账户中部分份额用于质押，应填写“是”，并列示被用于质押部分的金额。

数据类型：字符型

表示：C..ul

约束条件：可选

数据来源：银行

### 6.3.16 注册会计师认为重大且应予函证的其他事项 Others

标识符：01080416001

中文名称：其他

英文名称：Other\_Matters\_That\_CPA\_Consider\_As\_Significant\_And\_Need\_To\_Be\_Confirmed

说明：（1）对标准银行询证函格式中第1-13项内容的补充和说明。（2）注册会计师认为重大且应予函证的其他事项。例如，欠银行的其他负债或者或有负债、已授予不可撤销的信用额度，除外汇买卖外的其他衍生品交易、贵金属交易等。（3）询证银行认为有需要告知注册会计师的进一步补充和说明事项。



数据类型：字符型  
表示：C..ul  
约束条件：可选  
数据来源：银行

### 6.3.17 资金归集账户具体信息

#### Details\_Of\_Fund\_Pooling\_Accounts\_Including\_Fund\_Pool\_And\_Other\_Fund\_Management\_Accounts

标识符：01080417001  
中文名称：资金提供机构名称  
英文名称：Name\_Of\_Fund\_Provider  
说明：拨入资金的具体机构名称，即向被审计单位提供资金，应使用全称。  
数据类型：字符型  
表示：C..100  
约束条件：可选  
数据来源：银行

标识符：01080417002  
中文名称：资金提供机构账号  
英文名称：Bank\_Account\_Of\_Fund\_Provider  
说明：拨入资金的具体机构的银行存款账户账号。  
数据类型：字符型  
表示：C..100  
约束条件：可选  
数据来源：银行

标识符：01080417003  
中文名称：资金使用机构名称  
英文名称：Name\_Of\_Fund\_User  
说明：接收被审计单位资金拨入的具体机构名称，即向该具体机构拨出资金，应使用全称。  
数据类型：字符型  
表示：C..100  
约束条件：可选  
数据来源：银行

标识符：01080417004  
中文名称：资金使用机构账号  
英文名称：Bank\_Account\_Of\_Fund\_User  
说明：接收资金拨入的具体机构的银行存款账户账号。  
数据类型：字符型  
表示：C..100  
约束条件：可选  
数据来源：银行

标识符：01080417005

中文名称：币种

英文名称：Currency

说明：资金归集账户具体信息银行货币的种类。按照 ISO 4217 规定的 3 字母代码表示。

数据类型：字符型

表示：C3

约束条件：可选

数据来源：银行

标识符：01080417006

中文名称：截至函证基准日拨入或拨出资金余额

英文名称：Account\_Balance\_As\_Of\_The\_Base\_Date\_Of\_Confirmation

说明：对应账户截至函证基准日的资金池业务累计余额（不是函证期间的发生额），即仅列示资金池业务账户间内部划拨资金的累计净余额。拨出填列正数，拨入填列负数。

数据类型：数值型

表示：N..22,4

约束条件：可选

数据来源：银行

标识符：01080417007

中文名称：备注

英文名称：Remark

说明：需要补充说明的事项。例如，银行暂无法提供往来资金累计轧差值，应根据函证基准日时点，对本行系统存储最大时限内的累计数据进行回复，可进行备注并与会计师事务所进行沟通。

数据类型：字符型

表示：C..ul

约束条件：可选

数据来源：银行

### 6.3.18 验资业务 Capital\_Verification\_For\_Capital\_Verification\_Service\_Only

标识符：01080418001

中文名称：缴款人

英文名称：Sponsor

说明：向询证银行缴存出资额的缴款人，一般填写投资人或股东名称，应使用全称。

数据类型：字符型

表示：C..ul

约束条件：必选

数据来源：银行

标识符：01080418002

中文名称：缴入日期

英文名称：Date\_Of\_Payment

说明：缴款人向询证银行缴存出资额的日期。

数据类型：日期时间型

表示：YYYY-MM-DD

约束条件：必选

数据来源：银行

标识符：01080418003

中文名称：账户性质

英文名称：Nature\_Of\_Account

说明：被询证企业的银行存款账户性质，包括如人民币账户、外币账户和其他类型的账户。人民币账户的账户性质为基本存款账户、一般存款账户、专用存款账户、临时存款账户等；外币账户或其他类型账户的填写可参考询证银行的实际操作情况。

数据类型：字符型

表示：C..10

约束条件：可选

数据来源：银行

标识符：01080418004

中文名称：银行账号

英文名称：Bank\_Account

说明：询证银行为被询证企业开立账户给予的账户编号。

数据类型：字符型

表示：C..60

约束条件：必选

数据来源：银行

标识符：01080418005

中文名称：币种

英文名称：Currency

说明：验资业务中银行货币的种类。按照 ISO 4217 规定的 3 字母代码表示。

数据类型：字符型

表示：C3

约束条件：可选

数据来源：银行

标识符：01080418006

中文名称：金额

英文名称：Amount\_Of\_Capital\_Contribution

说明：缴存出资金额，一般指企业的注册资本，即截至验资函证基准日期止缴入款项的发生额。

数据类型：数值型

表示：N..22,4

约束条件：必选

数据来源：银行

标识符：01080418007  
中文名称：款项用途  
英文名称：Purpose\_Of\_Capital  
说明：缴存的出资金额的具体用途。  
数据类型：字符型  
表示：C..ul  
约束条件：必选  
数据来源：银行

标识符：01080418008  
中文名称：款项来源  
英文名称：Source\_Of\_Capital  
说明：被询证企业向询证银行缴存出资款项的来源，一般分为境内或者境外。  
数据类型：字符型  
表示：C..100  
约束条件：可选  
数据来源：银行

标识符：01080418009  
中文名称：备注  
英文名称：Remark  
说明：需要补充说明的事项。  
数据类型：字符型  
表示：C..ul  
约束条件：可选  
数据来源：银行

### 6.3.19 银行询证函结论或银行确认 Conclusion\_Or\_Confirmation\_Of\_Bank

标识符：01080419001  
中文名称：银行询证函结论或银行确认  
英文名称：Conclusion\_Or\_Confirmation\_Of\_Bank  
说明：经询证银行核对，所函证项目与银行记载信息核对结果。  
数据类型：字符型  
表示：C..ul  
约束条件：必选  
数据来源：银行

标识符：01080419002  
中文名称：经办日期  
英文名称：Confirmation\_Date  
说明：对会计师事务所回复询证函/办理回函业务的日期。  
数据类型：日期时间型

表示：YYYY-MM-DD

约束条件：必选

数据来源：银行

标识符：01080419003

中文名称：经办人

英文名称：Responsible\_Person

说明：对会计师事务所回复询证函/办理回函业务的人员。

数据类型：字符型

表示：C..100

约束条件：必选

数据来源：银行

标识符：01080419004

中文名称：经办人职务

英文名称：Title\_Of\_Responsible\_Person

说明：办理回函业务人员的职务。

数据类型：字符型

表示：C..100

约束条件：可选

数据来源：银行

标识符：01080419005

中文名称：经办人电话

英文名称：Telephone\_Number\_Of\_Responsible\_Person

说明：办理回函业务人员的联系方式。

数据类型：字符型

表示：C..20

约束条件：必选

数据来源：银行

标识符：01080419006

中文名称：复核人

英文名称：Reviewer

说明：对银行回函结果再次进行复核的询证银行人员。

数据类型：字符型

表示：C..100

约束条件：必选

数据来源：银行

标识符：01080419007

中文名称：复核人职务

英文名称：Title\_Of\_Reviewer

说明：对银行回函结果再次进行复核的询证银行人员的职务。

数据类型：字符型

表示：C..20

约束条件：必选

数据来源：银行

标识符：01080419008

中文名称：复核人电话

英文名称：Telephone\_Number\_Of\_Reviewer

说明：对银行回函结果再次进行复核的询证银行人员的联系方式。

数据类型：字符型

表示：C..20

约束条件：必选

数据来源：银行

### 6.3.20 询证银行 Confirmation\_Bank

标识符：01080420001

中文名称：银行名称\_总行

英文名称：Bank\_Name\_Head\_Office

说明：被询证银行的总行名称。例如，中国银行股份有限公司。

数据类型：字符型

表示：C..100

约束条件：必选

数据来源：被审计单位/银行

标识符：01080420002

中文名称：银行名称\_分行/支行

英文名称：Bank\_Name\_Branch

说明：被询证银行的分行或支行名称。例如，上海分行。

数据类型：字符型

表示：C..100

约束条件：可选

数据来源：被审计单位/银行

标识符：01080420003

中文名称：银行地址\_国家

英文名称：Bank\_Address\_Country

说明：被询证银行所在国家或者地区。按照 ISO 3166-1 规定的字母代码表示。

数据类型：字符型

表示：C..3

约束条件：必选

数据来源：被审计单位/银行

标识符：01080420004

中文名称：银行地址\_省

英文名称：Bank\_Address\_Province

说明：被询证银行所在的省或直辖市或地区。按照 ISO 3166-2 规定的字母代码表示。

数据类型：字符型

表示：C..6

约束条件：可选

数据来源：被审计单位/银行

标识符：01080420005

中文名称：银行地址\_市

英文名称：Bank\_Address\_City

说明：被询证银行所在的城市，若为直辖市，填写时需与省/地区栏保持一致。

数据类型：字符型

表示：C..100

约束条件：必选

数据来源：被审计单位/银行

标识符：01080420006

中文名称：银行地址详细信息

英文名称：Bank\_Address\_Detailed

说明：被询证银行所在的具体地址，包括区、路、门牌号、大楼名称、楼层、房间等信息。

数据类型：字符型

表示：C..100

约束条件：必选

数据来源：被审计单位/银行

标识符：01080420007

中文名称：所在地邮编

英文名称：Post\_Code

说明：被询证银行所在地的邮编。

数据类型：字符型

表示：C..20

约束条件：可选

数据来源：被审计单位/银行

标识符：01080420008

中文名称：银行联系人

英文名称：Bank\_Contact\_Person\_Name

说明：被询证银行联系人的姓名。

数据类型：字符型

表示：C..100

约束条件：可选

数据来源：被审计单位/银行

标识符：01080420009

中文名称：银行联系人电话

英文名称：Telephone\_Number\_Of\_Bank\_Contact\_Person

说明：被询证银行联系人的联系方式。

数据类型：字符型

表示：C..20

约束条件：可选

数据来源：被审计单位/银行

标识符：01080420010

中文名称：分/支银行办公电话

英文名称：Telephone\_Number\_Of\_Branch\_Bank\_Office

说明：被询证银行分行或支行的办公电话。

数据类型：字符型

表示：C..20

约束条件：可选

数据来源：被审计单位/银行

### 6.3.21 银行流水 Bank\_Transaction

标识符：01080421001

中文名称：交易日期

英文名称：Date

说明：银行交易发生的日期。

数据类型：日期时间型

表示：YYYY-MM-DD

约束条件：必选

数据来源：银行

标识符：01080421002

中文名称：交易时间

英文名称：Time

说明：银行交易发生的时间，一般采用 24 小时制 hh:mm:ss 显示。

数据类型：日期时间型

表示：hh:mm:ss

约束条件：可选

数据来源：银行

标识符：01080421003

中文名称：本方名称

英文名称：Account\_Name

说明：银行账户的名称。



数据类型：字符型

表示：C..100

约束条件：必选

数据来源：银行

标识符：01080421004

中文名称：本方账号

英文名称：Account\_Number

说明：银行账户的账号。

数据类型：字符型

表示：C..100

约束条件：必选

数据来源：银行

标识符：01080421005

中文名称：本方银行

英文名称：Bank\_Name

说明：银行账户的银行名称。

数据类型：字符型

表示：C..100

约束条件：必选

数据来源：银行

标识符：01080421006

中文名称：本方证件号

英文名称：Certificate\_Number

说明：本方预留在开户银行的证件号码。个人账户的证件号码为身份证号、护照号等，法人和其他组织账户的证件号码为统一社会信用代码。

数据类型：字符型

表示：C..30

约束条件：可选

数据来源：银行

标识符：01080421007

中文名称：对方名称

英文名称：Counterparty\_Name

说明：发生交易的对手方银行账户名称。

数据类型：字符型

表示：C..100

约束条件：必选

数据来源：银行

标识符：01080421008

中文名称：对方账号  
英文名称：Counterparty\_Account\_Number  
说明：发生交易的对手方银行账号。  
数据类型：字符型  
表示：C..30  
约束条件：必选  
数据来源：银行

标识符：01080421009  
中文名称：对方银行  
英文名称：Counterparty\_Bank\_Name  
说明：对方银行账户的银行名称。  
数据类型：字符型  
表示：C..100  
约束条件：必选  
数据来源：银行

标识符：01080421010  
中文名称：对方证件号  
英文名称：Counterparty\_Certificate\_Number  
说明：对方预留在开户银行的证件号码。个人账户的证件号码为身份证号、护照号等，法人和其他组织账户的证件号码为统一社会信用代码。  
数据类型：字符型  
表示：C..30  
约束条件：可选  
数据来源：银行

标识符：01080421011  
中文名称：交易类型  
英文名称：Transaction\_Type  
说明：银行账户的交易类型。例如，还款。  
数据类型：字符型  
表示：C..100  
约束条件：可选  
数据来源：银行

标识符：01080421012  
中文名称：摘要  
英文名称：Summary  
说明：交易内容的摘要信息。  
数据类型：字符型  
表示：C..300  
约束条件：可选

数据来源：银行

标识符：01080421013

中文名称：币种

英文名称：Currency

说明：银行流水中银行货币的种类。按照 ISO 4217 规定的 3 字母代码表示。

数据类型：字符型

表示：C3

约束条件：可选

数据来源：银行

标识符：01080421014

中文名称：流入金额

英文名称：Credit

说明：银行账户流入的金额，一般也可表示为“贷”“贷方”“贷方发生额”等。

数据类型：数值型

表示：N..22,4

约束条件：必选

数据来源：银行

标识符：01080421015

中文名称：流出金额

英文名称：Debit

说明：银行账户流出的金额，一般也可表示为“借”“借方”“借方发生额”等。

数据类型：数值型

表示：N..22,4

约束条件：必选

数据来源：银行

标识符：01080421016

中文名称：交易后余额

英文名称：Balance

说明：银行账户交易后的余额信息，一般也可表示为“余额”“账户余额”等。

数据类型：数值型

表示：N..22,4

约束条件：必选

数据来源：银行

标识符：01080421017

中文名称：交易流水号

英文名称：Transaction\_Serial\_Number

说明：银行根据账户信息交易所产生的编号。

数据类型：字符型

表示: C..60  
约束条件: 必选  
数据来源: 银行

标识符: 01080421018  
中文名称: 参考资料  
英文名称: Reference\_Material  
说明: 为参考资料的描述内容。  
数据类型: 字符型  
表示: C..ul  
约束条件: 可选  
数据来源: 银行

标识符: 01080421019  
中文名称: 备注  
英文名称: Remark  
说明: 需要补充说明的事项。  
数据类型: 字符型  
表示: C..ul  
约束条件: 可选  
数据来源: 银行

### 6.3.22 三方支付流水 Bank\_Third\_Party\_Payment\_Transaction

标识符: 01080422001  
中文名称: 交易流水 ID  
英文名称: Transaction\_ID  
说明: 第三方支付流水的唯一标识符。通常由系统自动生成。  
数据类型: 字符型  
表示: C..60  
约束条件: 必选  
数据来源: 第三方平台

标识符: 01080422002  
中文名称: 交易时间  
英文名称: Transaction\_Time  
说明: 第三方平台支付交易发生的时间。  
数据类型: 日期时间型  
表示: YYYYMMDDThhmmss  
约束条件: 必选  
数据来源: 第三方平台

标识符: 01080422003  
中文名称: 交易金额

英文名称: Transaction\_Amount

说明: 以交易货币记录的销售金额。

数据类型: 数值型

表示: N..22,4

约束条件: 必选

数据来源: 第三方平台

标识符: 01080422004

中文名称: 交易费用

英文名称: Transaction\_Expenses

说明: 交易中发生的费用。例如, 手续费等。

数据类型: 数值型

表示: N..22,4

约束条件: 必选

数据来源: 第三方平台

标识符: 01080422005

中文名称: 实付金额

英文名称: Paid\_Amount

说明: 实际买家支付的金额。

数据类型: 数值型

表示: N..22,4

约束条件: 必选

数据来源: 第三方平台

标识符: 01080422006

中文名称: 币种

英文名称: Currency

说明: 三方支付货币的种类。按照 GB/T 12406 规定的三字母代码表示。

数据类型: 字符型

表示: C3

约束条件: 必选

数据来源: 第三方平台

标识符: 01080422007

中文名称: 交易类型

英文名称: Transaction\_Type

说明: 三方支付的的交易类型。例如, 还款。

数据类型: 字符型

表示: C..100

约束条件: 可选

数据来源: 第三方平台

标识符：01080422008  
中文名称：支付渠道  
英文名称：Payment\_Channel  
说明：支付的渠道。例如，支付宝、微信、银行卡等。  
数据类型：字符型  
表示：C..100  
约束条件：可选  
数据来源：第三方平台

标识符：01080422009  
中文名称：物料 ID  
英文名称：Product\_ID  
说明：产品的唯一标识码，一般由计算机自动生成，用于系统内部进行数据关联。  
数据类型：字符型  
表示：C..60  
约束条件：必选  
数据来源：第三方平台

标识符：01080422010  
中文名称：商户 ID  
英文名称：Merchant\_ID  
说明：商户的唯一标识码，一般由计算机自动生成，用于系统内部进行数据关联。  
数据类型：字符型  
表示：C..60  
约束条件：必选  
数据来源：第三方平台

标识符：01080422011  
中文名称：交易状态  
英文名称：Transaction\_Status  
说明：表示交易的状态是否成功。例如，1 表示成功，0 表示失败。  
数据类型：布尔型  
表示：C1  
约束条件：必选  
数据来源：第三方平台

标识符：01080422012  
中文名称：退款金额  
英文名称：Return\_Amount  
说明：退款发生的金额。  
数据类型：数值型  
表示：N..22,4  
约束条件：必选

数据来源：第三方平台

标识符：01080422013

中文名称：商户名称

英文名称：Merchant\_Name

说明：发生交易对应的商户名称。

数据类型：字符型

表示：C..100

约束条件：必选

数据来源：第三方平台

标识符：01080422014

中文名称：收单机构 ID

英文名称：Acquirer\_ID

说明：收单机构的唯一标识码，一般由计算机自动生成，用于系统内部进行数据关联。

数据类型：字符型

表示：C..60

约束条件：必选

数据来源：第三方平台

标识符：01080422015

中文名称：收单机构名称

英文名称：Acquirer\_Name

说明：发生交易对应的收单机构名称。

数据类型：字符型

表示：C..100

约束条件：必选

数据来源：第三方平台

标识符：01080422016

中文名称：清分机构 ID

英文名称：Clearing\_house\_ID

说明：清分结算机构的唯一标识码，一般由计算机自动生成，用于系统内部进行数据关联。

数据类型：字符型

表示：C..60

约束条件：必选

数据来源：第三方平台

标识符：01080422017

中文名称：清分机构名称

英文名称：Clearing\_house\_Name

说明：发生交易对应的清分结算机构名称。

数据类型：字符型

表示：C..100

约束条件：必选

数据来源：第三方平台

## 6.4 风控

### 6.4.1 设备登录日志

标识符：01080801001

中文名称：登录类型

英文名称：Login\_Type

说明：用户的登录类型。例如，1：新用户注册，2：老用户登录。

数据类型：字符型

表示：C..20

约束条件：必选

数据来源：被审计单位/第三方平台

标识符：01080801002

中文名称：设备ID类型

英文名称：Device\_ID\_Type

说明：设备ID的类型。

数据类型：字符型

表示：C..20

约束条件：必选

数据来源：被审计单位/第三方平台

标识符：01080801003

中文名称：设备ID

英文名称：Device\_ID

说明：设备的唯一标识符。通常由系统自动生成。

数据类型：字符型

表示：C..60

约束条件：必选

数据来源：被审计单位/第三方平台

标识符：01080801004

中文名称：用户手机号

英文名称：User\_Telephone\_Number

说明：用户注册使用的手机号。

数据类型：字符型

表示：C..60

约束条件：可选

数据来源：被审计单位/第三方平台



标识符：01080801005  
中文名称：平台类型  
英文名称：Platform\_Type  
说明：平台的类型。例如，自营平台、三方平台。  
数据类型：字符型  
表示：C..60  
约束条件：可选  
数据来源：被审计单位/第三方平台

标识符：01080801006  
中文名称：系统类型  
英文名称：Operate\_Type  
说明：用户使用设备的系统类型。例如iOS、Android等。  
数据类型：字符型  
表示：C..20  
约束条件：可选  
数据来源：被审计单位/第三方平台

标识符：01080801007  
中文名称：登录客户端路由器MAC地址  
英文名称：Client\_MAC  
说明：用户登录客户端的路由器MAC地址。  
数据类型：字符型  
表示：C..60  
约束条件：可选  
数据来源：被审计单位/第三方平台

标识符：01080801008  
中文名称：登录客户端IP地址  
英文名称：Client\_IP  
说明：用户登录客户端的IP地址。  
数据类型：字符型  
表示：C..25  
约束条件：可选  
数据来源：被审计单位/第三方平台

标识符：01080801009  
中文名称：客户端版本号  
英文名称：APP\_Version  
说明：用户登录时使用的客户端版本号。  
数据类型：字符型  
表示：C..25

约束条件：可选

数据来源：被审计单位/第三方平台

标识符：01080801010

中文名称：客户端经度

英文名称：Client\_Latitude

说明：客户端的经度。

数据类型：字符型

表示：C..60

约束条件：可选

数据来源：被审计单位/第三方平台

标识符：01080801011

中文名称：客户端纬度

英文名称：Client\_Longitude

说明：客户端的纬度。

数据类型：字符型

表示：C..60

约束条件：可选

数据来源：被审计单位/第三方平台

标识符：01080801012

中文名称：创建时间

英文名称：Create\_Time

说明：用户创建账号时间。

数据类型：日期时间型

表示：YYYYMMDDThhmmss

约束条件：可选

数据来源：被审计单位/第三方平台

标识符：01080801013

中文名称：用户登录客户端类型

英文名称：APP\_Type

说明：用户登录客户端的类型。例如：APP、小程序等。

数据类型：字符型

表示：C..60

约束条件：可选

数据来源：被审计单位/第三方平台

#### 6.4.2 用户浏览日志

标识符：01080802001

中文名称：浏览日志事件ID

英文名称：RC\_Browser\_ID

说明：浏览行为事件的唯一标识符。通常由系统自动生成。

数据类型：字符型

表示：C..60

约束条件：必选

数据来源：被审计单位/第三方平台

标识符：01080802002

中文名称：登录时间

英文名称：Login\_Date

说明：用户登录的时间。

数据类型：日期时间型

表示：YYYYMMDDThhmmss

约束条件：可选

数据来源：被审计单位/第三方平台

标识符：01080802003

中文名称：APP/Web页面关闭时间

英文名称：Exit\_Time

说明：用户退出APP客户端/Web页面时间。

数据类型：日期时间型

表示：YYYYMMDDThhmmss

约束条件：可选

数据来源：被审计单位/第三方平台

标识符：01080802004

中文名称：搜索文本

英文名称：Search\_Text

说明：用户搜索的文本内容。

数据类型：字符型

表示：C..100

约束条件：可选

数据来源：被审计单位/第三方平台

标识符：01080802005

中文名称：用户行为时间

英文名称：Behavior\_Time

说明：用户行为发生的时间。

数据类型：日期时间型

表示：YYYYMMDDThhmmss

约束条件：必选

数据来源：被审计单位/第三方平台

标识符：01080802006

中文名称：用户行为类型

英文名称：Behavior\_Type

说明：用户行为的类型。例如：浏览页面、提交订单、订单支付等。

数据类型：字符型

表示：C..25

约束条件：可选

数据来源：被审计单位/第三方平台

标识符：01080802007

中文名称：用户浏览页面

英文名称：View\_Page

说明：用户所在页面。例如：网站首页、网站营销活动页面、用户收藏页等。

数据类型：字符型

表示：C..100

约束条件：可选

数据来源：被审计单位/第三方平台

## 7 电子商务数据结构

### 7.1 公共基础

#### 7.1.1 业务部门表数据结构

业务部门表数据结构见表 2。

表2 业务部门表数据结构

表编号	数据表名	数据元标识符	数据元名称
01	业务部门表	01080101001	业务部门编码
		01080101002	业务部门名称
		01080101003	业务部门类型名称
		01080101004	业务部门相对等级

业务部门表标识见表 3。

表3 业务部门表标识

编号	数据元名称	标识	引用数据元	引用表
1	业务部门编码	主键	无	无

#### 7.1.2 业务部门层级结构表数据结构

业务部门层级结构表数据结构见表 4。

表4 业务部门层级结构表数据结构

表编号	数据表名	数据元标识符	数据元名称
02	业务部门层级结构表	01080102001	上级部门编码

		01080102002	下级部门编码
--	--	-------------	--------

业务部门层级结构表标识见表 5。

表5 业务部门层级结构表标识

编号	数据元名称	标识	引用数据元	引用表
1	上级部门编码	外键	业务部门编码	公共基础-业务部门
2	下级部门编码	外键	业务部门编码	公共基础-业务部门

### 7.1.3 员工表数据结构

员工表数据结构见表 6。

表6 员工表数据结构

表编号	数据表名	数据元标识符	数据元名称
03	员工表	01080103001	员工 ID
		01080103002	员工编码
		01080103003	员工姓名
		01080103004	非活动标志
		01080103005	员工类型编码
		01080103006	员工类型名称
		01080103007	员工职位
		01080103008	员工学历
		01080103009	入职日期
		01080103010	离职日期
		01080103011	办公地点
		01080103012	部门编码
		01080104001	用户 ID

员工表标识见表 7。

表7 员工表标识

编号	数据元名称	标识	引用数据元	引用表
1	员工 ID	主键	无	无
2	部门编码	外键	业务部门编码	公共基础-业务部门
3	用户 ID	外键	用户 ID	公共基础-用户

### 7.1.4 用户表数据结构

用户表数据结构见表 8。

表8 用户表数据结构

表编号	数据表名	数据元标识符	数据元名称
04	用户表	01080104001	用户 ID

		01080104002	用户状态
		01080104003	用户状态修改日期
		01080104004	用户姓名
		01080104005	用户职位
		01080104006	用户职责
		01080104007	用户联系电话
		01080104008	用户联系邮箱
		01080103012	部门编码

用户表标识见表 9。

表9 用户表标识

编号	数据元名称	标识	引用数据元	引用表
1	用户 ID	主键	无	无
2	部门编码	外键	业务部门编码	公共基础-业务部门

#### 7.1.5 客户表数据结构

客户表数据结构见表 10。

表10 客户表数据结构

表编号	数据表名	数据元标识符	数据元名称
05	客户表	01080105001	客户 ID
		01080105002	客户编号
		01080105003	客户名称
		01080105004	客户简称
		01080105005	客户类别 ID
		01080105006	客户类别编码
		01080105007	客户类别名称
		01080105008	上级客户类别 ID
		01080105009	客户纳税人识别号
		01080105010	统一社会信用代码
		01080105011	单位负责人
		01080105012	客户注册地址_国家
		01080105013	客户注册地址_省
		01080105014	客户注册地址_市
		01080105015	客户注册地址详细信息
		01080105016	客户注册地址邮编
		01080105017	客户办公地址_国家
		01080105018	客户办公地址_省
		01080105019	客户办公地址_市
		01080105020	客户办公地址详细信息
01080105021	客户办公地址邮编		

		01080105022	客户税务登记地址_国家
		01080105023	客户税务登记地址_省
		01080105024	客户税务登记地址_市
		01080105025	客户税务登记地址详细信息
		01080105026	客户税务登记地址邮编
		01080105027	无效日期
		01080105028	交易信用限额
		01080105029	总体信用限额
		01080105030	主要联系人
		01080105031	主要联系电话
		01080105032	主要联系邮箱
		01080105033	现金折扣百分比
		01080105034	现金折扣天数
		01080105035	账期
		01080105036	制单日期
		01080105037	制单时间
		01080105038	批准日期
		01080105039	批准时间
		01080105040	最后修改日期
		01080105041	最后修改时间
		01080105042	上级客户 ID
		01080105043	对应供应商 ID
		01080105044	制单人 ID
		01080105045	批准人 ID
		01080105046	最后修改人 ID
		01080105047	客户注册时间
		01080105048	客户注册渠道
		01080105049	客户注册设备 ID
		01080105050	客户收件人 ID
		01080105051	客户收件人地址
		01080105052	电商客户注册平台

客户表标识见表 11。

表11 客户表标识

编号	数据元名称	标识	引用数据元	引用表
1	客户 ID	主键	无	无
2	上级客户 ID	外键	客户 ID	公共基础-客户
3	对应供应商 ID	外键	供应商 ID	公共基础-供应商
4	制单人 ID	外键	用户 ID	公共基础-用户
5	批准人 ID	外键	用户 ID	公共基础-用户
6	最后修改人 ID	外键	用户 ID	公共基础-用户

7	收件人 ID	外键	收件人 ID	公共基础-收件人信息
---	--------	----	--------	------------

## 7.1.6 供应商表数据结构

供应商表数据结构见表 12。

表12 供应商表数据结构

表编号	数据表名	数据元标识符	数据元名称
06	供应商表	01080106001	供应商 ID
		01080106002	供应商编号
		01080106003	供应商名称
		01080106004	供应商简称
		01080106005	供应商类别 ID
		01080106006	供应商类别编码
		01080106007	供应商类别名称
		01080106008	上级供应商类别 ID
		01080106009	供应商纳税人识别号
		01080106010	供应商地址_国家
		01080106011	供应商地址_省
		01080106012	供应商地址_市
		01080106013	供应商地址详细信息
		01080106014	供应商地址邮编
		01080106015	供应商办公地址_国家
		01080106016	供应商办公地址_省
		01080106017	供应商办公地址_市
		01080106018	供应商办公地址详细信息
		01080106019	供应商办公地址邮编
		01080106020	供应商税务登记地址_国家
		01080106021	供应商税务登记地址_省
		01080106022	供应商税务登记地址_市
		01080106023	供应商税务登记地址详细信息
		01080106024	供应商税务登记地址邮编
		01080106025	主要联系人
		01080106026	主要联系电话
		01080106027	主要联系邮箱
		01080106028	供应商组别
		01080106029	无效日期
		01080106030	交易信用限额
		01080106031	总体信用限额
		01080106032	现金折扣百分比
		01080106033	现金折扣天数
		01080106034	账期
		01080106035	制单日期



		01080106036	制单时间
		01080106037	批准日期
		01080106038	批准时间
		01080106039	最后修改日期
		01080106040	最后修改时间
		01080106041	上级供应商 ID
		01080106042	对应客户 ID
		01080106043	制单人 ID
		01080106044	批准人 ID
		01080106045	最后修改人 ID
		01080106046	供应商注册时间
		01080106047	供应商注册渠道
		01080106048	供应商注册设备 ID
		01080106049	供应商收件人 ID
		01080106050	供应商收件人地址

供应商表标识见表 13。

表13 供应商表标识

编号	数据元名称	标识	引用数据元	引用表
1	供应商 ID	主键	无	无
2	上级供应商 ID	外键	供应商 ID	公共基础-供应商
3	对应客户 ID	外键	客户 ID	公共基础-客户
4	制单人 ID	外键	用户 ID	公共基础-用户
5	批准人 ID	外键	用户 ID	公共基础-用户
6	最后修改人 ID	外键	用户 ID	公共基础-用户
7	收件人 ID	外键	收件人 ID	公共基础-收件人信息

### 7.1.7 会计科目表数据结构

会计科目表数据结构见表 14。

表14 会计科目表数据结构

表编号	数据表名	数据元标识符	数据元名称
07	会计科目表	01080107001	会计科目编号
		01080107002	会计科目名称
		01080107003	会计科目描述
		01080107004	财务报表项目
		01080107005	报表二级项目
		01080107006	会计科目类型
		01080107007	会计科目明细
		01080107008	会计科目级次
		01080107009	余额方向

		01080107010	活动标志
		01080107011	业务部门-X
		01080107012	应付税款总账账户
		01080107013	上级科目编号

会计科目表标识见表 15。

**表15 会计科目表标识**

编号	数据元名称	标识	引用数据元	引用表
1	会计科目编号	主键	无	无
2	上级科目编号	外键	会计科目编号	公共基础-会计科目

### 7.1.8 会计期间表数据结构

会计期间表数据结构见表 16。

**表16 会计期间表数据结构**

表编号	数据表名	数据元标识符	数据元名称
08	会计期间表	01080108001	会计年度
		01080108002	会计期间
		01080108003	会计期间开始日期
		01080108004	会计期间结束日期

会计期间表标识见表 17。

**表17 会计期间表标识**

编号	数据元名称	标识	引用数据元	引用表
1	会计年度	主键	无	无
2	会计期间	主键	无	无

### 7.1.9 会计凭证类型表数据结构

会计凭证类型表数据结构见表 18。

**表18 会计凭证类型表数据结构**

表编号	数据表名	数据元标识符	数据元名称
09	会计凭证类型表	01080109001	记账凭证类型编码
		01080109002	记账凭证类型名称
		01080109003	记账凭证类型简称
		01080109004	活动标志

会计凭证类型表标识见表 19。

表19 会计凭证类型表标识

编号	数据元名称	标识	引用数据元	引用表
1	记账凭证类型编码	主键	无	无

## 7.1.10 票据表数据结构

票据表数据结构见表 20。

表20 票据表数据结构

表编号	数据表名	数据元标识符	数据元名称
10	票据表	01080110001	票据类型编码
		01080110002	票据类型名称
		01080110003	活动标志

票据表标识见表 21。

表21 票据表标识

编号	数据元名称	标识	引用数据元	引用表
1	票据类型编码	主键	无	无

## 7.1.11 结算方式表数据结构

结算方式表数据结构见表 22。

表22 结算方式表数据结构

表编号	数据表名	数据元标识符	数据元名称
11	结算方式表	01080111001	结算方式编码
		01080111002	结算方式名称
		01080111003	活动标志

结算方式表标识见表 23。

表23 结算方式表标识

编号	数据元名称	标识	引用数据元	引用表
1	结算方式编码	主键	无	无

## 7.1.12 币种表数据结构

币种表数据结构见表 24。

表24 币种表数据结构

表编号	数据表名	数据元标识符	数据元名称
12	币种表	01080112001	币种编码
		01080112002	币种名称
		01080112003	次要单位

		01080112004	活动标志
--	--	-------------	------

币种表标识见表 25。

表25 币种表标识

编号	数据元名称	标识	引用数据元	引用表
1	币种编码	主键	无	无

#### 7.1.13 计量单位表数据结构

计量单位表数据结构见表 26。

表26 计量单位表数据结构

表编号	数据表名	数据元标识符	数据元名称
13	计量单位表	01080113001	计量单位编码
		01080113002	计量单位名称
		01080113003	计量单位简称

计量单位表标识见表 27。

表27 计量单位表标识

编号	数据元名称	标识	引用数据元	引用表
1	计量单位编码	主键	无	无

#### 7.1.14 付款条件表数据结构

付款条件表数据结构见表 28。

表28 付款条件表数据结构

表编号	数据表名	数据元标识符	数据元名称
14	付款条件表	01080114001	付款条件编码
		01080114002	付款条件名称
		01080114003	付款条件行号
		01080114004	付款条件描述
		01080114005	活动标志

付款条件表标识见表 29。

表29 付款条件表标识

编号	数据元名称	标识	引用数据元	引用表
1	付款条件编码	主键	无	无

#### 7.1.15 项目表数据结构

项目表数据结构见表 30。

表30 项目表数据结构

表编号	数据表名	数据元标识符	数据元名称
15	项目表	01080115001	项目 ID
		01080115002	项目编码
		01080115003	项目名称
		01080115004	项目开始日期
		01080115005	项目结束日期
		01080115006	项目责任人
		01080115007	项目责任部门
		01080105001	客户 ID

项目表标识见表 31。

表31 项目表标识

编号	数据元名称	标识	引用数据元	引用表
1	项目 ID	主键	无	无
2	项目责任部门	外键	业务部门编码	公共基础-业务部门
3	客户 ID	外键	客户 ID	公共基础-客户

#### 7.1.16 银行账户表数据结构

银行账户表数据结构见表 32。

表32 银行账户表数据结构

表编号	数据表名	数据元标识符	数据元名称
16	银行账户表	01080116001	银行账号
		01080116002	银行机构名称
		01080116003	银行账户名称
		01080116004	银行机构编码
		01080116005	银行账户类型
		01080116006	分支机构代码
		01080116007	分支机构名称
		01080116008	分支机构国家
		01080116009	分支机构区域
		01080107011	业务部门-X

银行账户表标识见表 33。

表33 银行账户表标识

编号	数据元名称	标识	引用数据元	引用表
1	银行账号	主键	无	无

#### 7.1.17 税务监管表数据结构

税务监管表数据结构见表 34。

表34 税务监管表数据结构

表编号	数据表名	数据元标识符	数据元名称
17	税务监管表	01080117001	监管机构编码
		01080117002	监管机构国家
		01080117003	监管机构区域
		01080117004	监管机构名称
		01080117005	监管机构等级
		01080117006	监管机构 ID
		01080117007	监管生效标志
		01080117008	预提税款总账账户
		01080117009	税费总账账户
		01080117010	监管机构报告组织
		01080117011	应付税款总账账户

税务监管表标识见表 35。

表35 税务监管表标识

编号	数据元名称	标识	引用数据元	引用表
1	监管机构编码	主键	无	无
2	预提税款总账账户	外键	会计科目编号	公共基础-会计科目
3	税费总账账户	外键	会计科目编号	公共基础-会计科目
4	监管机构报告组织	外键	业务部门编码	公共基础-业务部门
5	应付税款总账账户	外键	应付税款总账账户	公共基础-会计科目

#### 7.1.18 税项表数据结构

税项表数据结构见表 36。

表36 税项表数据结构

表编号	数据表名	数据元标识符	数据元名称
18	税项表	01080118001	税项类型编码
		01080118002	税项类型名称
		01080118003	税项类型描述
		01080118004	税项编码描述
		01080118005	税率
		01080107011	业务部门-X
		01080117001	监管机构编码

税项表标识见表 37。

表37 税项表标识

编号	数据元名称	标识	引用数据元	引用表
1	税项类型编码	主键	无	无
2	监管机构编码	外键	监管机构编码	公共基础-税务监管

## 7.1.19 电子账簿表数据结构

电子账簿表数据结构见表 38。

表38 电子账簿表数据结构

表编号	数据表名	数据元标识符	数据元名称
19	电子账簿表	01080119001	电子账簿编号
		01080119002	电子账簿名称
		01080119003	开发单位
		01080119004	软件名称
		01080119005	软件版本号
		01080119006	标准版本号
		01080119007	时区
		01080119008	行业 ID
		01080119009	行业
		01080119010	会计核算单位名称
		01080119011	组织机构代码
		01080119012	单位性质 ID
		01080119013	单位性质
		01080119014	提取日期
		01080119015	记账本位币币种编码
		01080107011	业务部门-X
01080108001	会计年度		

电子账簿表标识见表 39。

表39 电子账簿表标识

编号	数据元名称	标识	引用数据元	引用表
1	电子账簿编号	主键	无	无
2	记账本位币币种编码	外键	币种编码	公共基础-币种
3	会计年度	外键	会计年度	公共基础-会计期间

## 7.1.20 物料表数据结构

物料表数据结构见表 40。

表40 物料表数据结构

表编号	数据表名	数据元标识符	数据元名称
-----	------	--------	-------

20	物料表	01080120001	物料 ID
		01080120002	物料类别 ID
		01080120003	物料类别编码
		01080120004	物料类别名称
		01080120005	上级物料类别 ID
		01080120006	物料编码
		01080120007	物料名称
		01080120008	规格型号
		01080120009	停用标识
		01080120010	停用日期
		01080120011	物料来源类别
		01080120012	批次管理标识
		01080120013	序列号管理标识
		01080120014	销售参考价
		01080120015	计价方式
		01080120016	计价方式描述
		01080120017	基本计量单位编码
		01080120018	库存计量单位编码
		01080120019	成本计量单位编码
		01080113001	计量单位编码
01080107011	业务部门-X		

物料表标识见表 41。

表41 物料表标识

编号	数据元名称	标识	引用数据元	引用表
1	物料 ID	主键	无	无
2	基本计量单位编码	外键	计量单位编码	公共基础-计量单位
3	库存计量单位编码	外键	计量单位编码	公共基础-计量单位
4	成本计量单位编码	外键	计量单位编码	公共基础-计量单位
5	计量单位编码	外键	计量单位编码	公共基础-计量单位

#### 7.1.21 仓库表数据结构

仓库表数据结构见表 42。

表42 仓库表数据结构

表编号	数据表名	数据元标识符	数据元名称
21	仓库表	01080121001	仓库 ID
		01080121002	仓库编码
		01080121003	仓库名称
		01080121004	仓库地址
		01080121005	仓库取得方式



		01080121006	仓库储物能力
		01080107011	业务部门-X

仓库表标识见表 43。

**表43 仓库表标识**

编号	数据元名称	标识	引用数据元	引用表
1	仓库 ID	主键	无	无

#### 7.1.22 自定义档案项表数据结构

自定义档案项表数据结构见表 44。

**表44 自定义档案项表数据结构**

表编号	数据表名	数据元标识符	数据元名称
22	自定义档案项表	01080122001	自定义字段编码
		01080122002	自定义字段名称
		01080122003	自定义字段描述
		01080122004	自定义字段编码规则
		01080122005	层级特征
		01080122006	活动标志

自定义档案项表标识见表 45。

**表45 自定义档案项表标识**

编号	数据元名称	标识	引用数据元	引用表
1	自定义字段编码	主键	无	无

#### 7.1.23 自定义档案值表数据结构

自定义档案值表数据结构见表 46。

**表46 自定义档案值表数据结构**

表编号	数据表名	数据元标识符	数据元名称
23	自定义档案值表	01080123001	自定义字段值编码
		01080123002	自定义字段值名称
		01080123003	自定义字段取值说明
		01080123004	自定义字段取值层级
		01080123005	上级字段值编码
		01080122001	自定义字段编码

自定义档案值表标识见表 47。

**表47 自定义档案值表标识**

编号	数据元名称	标识	引用数据元	引用表
1	自定义字段值编码	主键	无	无
2	上级字段值编码	外键	自定义字段值编码	公共基础-自定义档案值
3	自定义字段编码	外键	自定义字段编码	公共基础-自定义档案项

#### 7.1.24 会员信息表数据结构

会员信息表数据结构见表 48。

表48 会员信息表数据结构

表编号	数据表名	数据元标识符	数据元名称
24	会员信息表	01080124001	会员 ID
		01080124002	会员姓名
		01080124003	会员昵称
		01080124004	会员状态
		01080124005	会员联系电话
		01080124006	会员联系邮箱
		01080124007	会员等级
		01080124008	会员积分
		01080105001	客户 ID

会员信息表标识见表 49。

表49 会员信息表标识

编号	数据元名称	标识	引用数据元	引用表
1	会员 ID	主键	无	无
2	客户 ID	外键	客户 ID	公共基础-客户

#### 7.1.25 店铺信息表数据结构

店铺信息表数据结构见表 50。

表50 店铺信息表数据结构

表编号	数据表名	数据元标识符	数据元名称
25	店铺信息表	01080125001	店铺 ID
		01080125002	店铺状态
		01080125003	店铺名称
		01080125004	店铺电话号码
		01080125005	上级公司名称
		01080125006	店铺所属平台
		01080125007	店铺地址_国家
		01080125008	店铺地址_省
		01080125009	店铺地址_市

		01080125010	店铺地址_区
		01080125011	店铺地址_乡镇
		01080125012	店铺地址详细信息
		01080125013	店铺地址邮编
		01080125014	店铺类型
		01080120001	物料 ID
		01080125015	销售订单 ID
		01080125016	订单类型
		01080318001	配货单 ID
		01080125017	配货类型

店铺信息表标识见表 51。

表51 店铺信息表标识

编号	数据元名称	标识	引用数据元	引用表
1	店铺 ID	主键	无	无
2	物料 ID	外键	物料 ID	公共基础-物料

### 7.1.26 收件人信息表数据结构

收件人信息表数据结构见表 52。

表52 收件人信息表数据结构

表编号	数据表名	01080126001	收件人 ID
26	收件人信息表	01080126002	收件人姓名
		01080126003	收件人昵称
		01080126004	收件人联系电话
		01080126005	收件人联系邮箱
		01080126006	收件人收件地址
		01080126007	收件人邮政编码
		01080126001	收件人 ID

收件人信息表标识见表 53。

表53 收件人信息表标识

编号	数据元名称	标识	引用数据元	引用表
1	收件人 ID	主键	无	无

## 7.2 销售

### 7.2.1 合同表数据结构

合同表数据结构见表 72。

表54 合同表数据结构

表编号	数据表名	数据元标识符	数据元名称
01	合同表	01080301001	销售合同 ID
		01080301002	销售合同号
		01080301003	合同类型名称
		01080301004	合同开始日期
		01080301005	合同结束日期
		01080301006	合同修订日期
		01080105001	客户 ID
		01080301007	销售组织编码
		01080301008	业务员 ID
		01080111001	结算方式编码
		01080114001	付款条件编码
		01080301009	合同交易币种编码
		01080105036	制单日期
		01080301010	状态
		01080301011	备注
		01080105044	制单人 ID
		01080105045	批准人 ID
01080107011	业务部门-X		

合同表标识见表 73。

表55 合同表标识

编号	数据元名称	标识	引用数据元	引用表
1	销售合同 ID	主键	无	无
2	客户 ID	外键	客户 ID	公共基础-客户
3	业务员 ID	外键	员工 ID	公共基础-员工
4	结算方式编码	外键	结算方式编码	公共基础-结算方式
5	付款条件编码	外键	付款条件编码	公共基础-付款条件
6	合同交易币种编码	外键	币种编码	公共基础-币种
7	制单人 ID	外键	用户 ID	公共基础-用户
8	批准人 ID	外键	用户 ID	公共基础-用户
9	销售组织编码	外键	业务部门编码	公共基础-业务部门

### 7.2.2 合同明细表数据结构

合同明细表数据结构见表 74。

表56 合同明细表数据结构

表编号	数据表名	数据元标识符	数据元名称
02	合同明细表	01080301001	销售合同 ID

		01080302001	销售合同行 ID
		01080302002	销售合同行号
		01080304004	结算财务组织编码
		01080304005	发货组织编码
		01080120001	物料 ID
		01080302003	合同数量
		01080302004	销售计量单位编码
		01080302005	不含税单价
		01080302006	含税单价
		01080302007	不含税金额
		01080302008	含税金额
		01080118001	税项类型编码
		01080302009	税额
		01080302010	交货日期
		01080301010	状态
		01080107011	业务部门-X

合同明细表标识见表 75。

表57 合同明细表标识

编号	数据元名称	标识	引用数据元	引用表
1	销售合同 ID	外键	销售合同 ID	销售-合同
2	销售合同行 ID	主键	无	无
3	结算财务组织编码	外键	业务部门编码	公共基础-业务部门
4	发货组织编码	外键	业务部门编码	公共基础-业务部门
5	物料 ID	外键	物料 ID	公共基础-物料
6	销售计量单位编码	外键	计量单位编码	公共基础-计量单位
7	税项类型编码	外键	税项类型编码	公共基础-税项

### 7.2.3 订单表数据结构

订单表数据结构见表 76。

表58 订单表数据结构

表编号	数据表名	数据元标识符	数据元名称
03	订单表	01080303001	销售订单 ID
		01080303002	销售订单号
		01080108001	会计年度
		01080108002	会计期间
		01080303003	销售订单类型
		01080303004	销售订单日期
		01080301007	销售组织编码
		01080301008	业务员 ID

		01080105001	客户 ID
		01080111001	结算方式编码
		01080114001	付款条件编码
		01080303005	订单交易金额
		01080303006	订单交易币种编码
		01080105044	制单人 ID
		01080105036	制单日期
		01080105037	制单时间
		01080105045	批准人 ID
		01080105038	批准日期
		01080105039	批准时间
		01080105046	最后修改人 ID
		01080105040	最后修改日期
		01080105041	最后修改时间
		01080301010	状态
		01080301011	备注
		01080107011	业务部门-X
		01080303007	买家旗帜
		01080303008	收件人 ID
		01080303009	电商订单号
		01080303010	客户内部订单号
		01080303011	收货确认时间
		01080303012	平台销售订单 ID
		01080303013	平台销售订单时间
		01080303014	平台销售订单备注
		01080317002	营销活动 ID
		01080319001	优惠券 ID
		01080303015	平台销售订单交易金额
		01080303016	平台销售订单交易币种编码
		01080303017	货到付款 (COD) 订单 ID
		01080303018	货到付款 (COD) 订单服务费
		01080320001	店铺名称
		01080125001	店铺 ID

订单表标识见表 77。

表59 订单表标识

编号	数据元名称	标识	引用数据元	引用表
1	销售订单 ID	主键	无	无
2	会计年度	外键	会计年度	公共基础-会计期间
3	会计期间	外键	会计期间	公共基础-会计期间
4	销售组织编码	外键	业务部门编码	公共基础-业务部门

5	业务员 ID	外键	员工 ID	公共基础-员工
6	客户 ID	外键	客户 ID	公共基础-客户
7	结算方式编码	外键	结算方式编码	公共基础-结算方式
8	付款条件编码	外键	付款条件编码	公共基础-付款条件
9	订单交易币种编码	外键	币种编码	公共基础-币种
10	制单人 ID	外键	用户 ID	公共基础-用户
11	批准人 ID	外键	用户 ID	公共基础-用户
12	最后修改人 ID	外键	用户 ID	公共基础-用户
13	营销活动 ID	外键	营销活动 ID	销售-营销活动
14	优惠券 ID	外键	优惠券 ID	销售-优惠券

#### 7.2.4 订单明细表数据结构

订单明细表数据结构见表 78。

表60 订单明细表数据结构

表编号	数据表名	数据元标识符	数据元名称
04	订单明细表	01080303001	销售订单 ID
		01080304001	销售订单行 ID
		01080304002	销售订单行号
		01080301001	销售合同 ID
		01080302001	销售合同行 ID
		01080304003	付款客户 ID
		01080304004	结算财务组织编码
		01080304005	发货组织编码
		01080302010	交货日期
		01080304006	基本单位数量
		01080120017	基本计量单位编码
		01080304007	销售订单行数量
		01080304008	收货客户 ID
		01080304009	订单行计量单位编码
		01080302005	不含税单价
		01080302006	含税单价
		01080302007	不含税金额
		01080302008	含税金额
		01080118001	税项类型编码
		01080302009	税额
		01080120001	物料 ID
		01080304010	订单行金额
01080304011	汇率		
01080301010	状态		
01080107011	业务部门-X		
01080304012	订单完成状态		

	01080304013	退款时间
	01080304014	下单时间
	01080304015	付款时间
	01080304016	订单配送方式
	01080304017	发货时间
	01080304018	妥投时间
	01080303011	收货确认时间
	01080304019	申请退货时间
	01080304020	预付金额
	01080304021	定金抵扣金额
	01080304022	待付金额
	01080304023	直播/分销订单标记
	01080304024	直播/分销订单佣金比例
	01080304025	活动类型
	01080318001	配货单 ID
	01080304026	促销价
	01080304027	销售单价
	01080304028	销售订单行占用平台铺货库存数量
	01080304029	折扣金额
	01080304030	销售金额
	01080304031	结算金额
	01080304032	(跨境电商)币种
	01080304033	(跨境电商)含税销售金额
	01080304034	(跨境电商)不含税销售金额
	01080304035	(跨境电商)销售商品税金额
	01080304036	(跨境电商)运费金额
	01080304037	(跨境电商)运费税金额
	01080304038	(跨境电商)包装金额
	01080304039	(跨境电商)包装税金额
	01080304040	行销
	01080304041	退款
	01080304042	缺货
	01080304043	代理售价
	01080304044	退款完成

订单明细表标识见表 79。

表61 订单明细表标识

编号	数据元名称	标识	引用数据元	引用表
1	销售订单 ID	外键	销售订单 ID	销售-订单
2	销售订单行 ID	主键	无	无
3	销售合同 ID	外键	销售合同 ID	销售-合同



4	销售合同行 ID	外键	销售合同行 ID	销售-合同明细
5	付款客户 ID	外键	客户 ID	公共基础-客户
6	结算财务组织编码	外键	业务部门编码	公共基础-业务部门
7	发货组织编码	外键	业务部门编码	公共基础-业务部门
8	基本计量单位编码	外键	计量单位编码	公共基础-计量单位
9	订单行计量单位编码	外键	计量单位编码	公共基础-计量单位
10	收货客户 ID	外键	客户 ID	公共基础-客户
11	税项类型编码	外键	税项类型编码	公共基础-税项
12	物料 ID	外键	物料 ID	公共基础-物料

### 7.2.5 发票表数据结构

发票表数据结构见表 80。

表62 发票表数据结构

表编号	数据表名	数据元标识符	数据元名称
05	发票表	01080305001	发票 ID
		01080305002	发票号
		01080108001	会计年度
		01080108002	会计期间
		01080305003	官方发票编码
		01080305004	发票类型名称
		01080305005	发票日期
		01080305006	发票到期日
		01080105001	客户 ID
		01080111001	结算方式编码
		01080305007	发票金额
		01080305008	发票交易币种编码
		01080114001	付款条件编码
		01080105033	现金折扣百分比
		01080105034	现金折扣天数
		01080105035	账期
		01080105044	制单人 ID
		01080105036	制单日期
		01080105037	制单时间
		01080105045	批准人 ID
		01080105038	批准日期
01080105039	批准时间		
01080105046	最后修改人 ID		
01080105040	最后修改日期		
01080105041	最后修改时间		
01080305009	发票组编码		
01080118001	税项类型编码		

		01080302009	税额
		01080301010	状态
		01080301011	备注
		01080107011	业务部门-X

发票表标识见表 81。

表63 发票表标识

编号	数据元名称	标识	引用数据元	引用表
1	发票 ID	主键	无	无
2	会计年度	外键	会计年度	公共基础-会计期间
3	会计期间	外键	会计期间	公共基础-会计期间
4	客户 ID	外键	客户 ID	公共基础-客户
5	结算方式编码	外键	结算方式编码	公共基础-结算方式
6	发票交易币种编码	外键	币种编码	公共基础-币种
7	付款条件编码	外键	付款条件编码	公共基础-付款条件
8	制单人 ID	外键	用户 ID	公共基础-用户
9	批准人 ID	外键	用户 ID	公共基础-用户
10	最后修改人 ID	外键	用户 ID	公共基础-用户
11	税项类型编码	外键	税项类型编码	公共基础-税项

### 7.2.6 发票明细表数据结构

发票明细表数据结构见表 82。

表64 发票明细表数据结构

编号	数据表名	数据元标识符	数据元名称
06	发票明细表	01080305001	发票 ID
		01080306001	发票行 ID
		01080306002	发票行号
		01080303001	销售订单 ID
		01080304001	销售订单行 ID
		01080120001	物料 ID
		01080304006	基本单位数量
		01080120017	基本计量单位编码
		01080306003	发票数量
		01080302004	销售计量单位编码
		01080302005	不含税单价
		01080302006	含税单价
		01080302007	不含税金额
		01080302008	含税金额
		01080306004	发票行金额
01080305009	发票组编码		

		01080118001	税项类型编码
		01080302009	税额
		01080118005	税率
		01080306005	总账借方科目号
		01080306006	总账贷方科目号
		01080306007	税项总账借方科目号
		01080306008	税项总账贷方科目号
		01080107011	业务部门-X

发票明细表标识见表 83。

表65 发票明细表标识

编号	数据元名称	标识	引用数据元	引用表
1	发票 ID	外键	发票 ID	销售-发票
2	发票行 ID	主键	无	无
3	销售订单 ID	外键	销售订单 ID	销售-订单
4	销售订单行 ID	外键	销售订单行 ID	销售-订单明细
5	物料 ID	外键	物料 ID	公共基础-物料
6	基本计量单位编码	外键	计量单位编码	公共基础-计量单位
7	销售计量单位编码	外键	计量单位编码	公共基础-计量单位
8	税项类型编码	外键	税项类型编码	公共基础-税项
9	总账借方科目号	外键	会计科目编号	公共基础-会计科目
10	总账贷方科目号	外键	会计科目编号	公共基础-会计科目
11	税项总账借方科目号	外键	会计科目编号	公共基础-会计科目
12	税项总账贷方科目号	外键	会计科目编号	公共基础-会计科目

### 7.2.7 出库单表数据结构

出库单表数据结构见表 84。

表66 出库单表数据结构

表编号	数据表名	数据元标识符	数据元名称
07	出库单表	01080307001	出库单 ID
		01080307002	出库单号
		01080108001	会计年度
		01080108002	会计期间
		01080304005	发货组织编码
		01080307003	出库日期
		01080307004	装运单据引用号
		01080307005	出库金额
		01080307006	出库单交易币种编码
		01080307007	运输工具名称
		01080307008	承运人

		01080307009	调整标志
		01080307010	调整描述
		01080105001	客户 ID
		01080303001	销售订单 ID
		01080105044	制单人 ID
		01080105036	制单日期
		01080105037	制单时间
		01080105045	批准人 ID
		01080105038	批准日期
		01080105039	批准时间
		01080105046	最后修改人 ID
		01080105040	最后修改日期
		01080105041	最后修改时间
		01080121001	仓库 ID
		01080107011	业务部门-X

出库单表标识见表 85。

表67 出库单表标识

编号	数据元名称	标识	引用数据元	引用表
1	出库单 ID	主键	无	无
2	会计年度	外键	会计年度	公共基础-会计期间
3	会计期间	外键	会计期间	公共基础-会计期间
4	发货组织编码	外键	业务部门编码	公共基础-业务部门
5	出库单交易币种编码	外键	币种编码	公共基础-币种
6	客户 ID	外键	客户 ID	公共基础-客户
7	销售订单 ID	外键	销售订单 ID	销售-订单
8	制单人 ID	外键	用户 ID	公共基础-用户
9	批准人 ID	外键	用户 ID	公共基础-用户
10	最后修改人 ID	外键	用户 ID	公共基础-用户
11	仓库 ID	外键	仓库 ID	公共基础-仓库

#### 7.2.8 出库单明细表数据结构

出库单明细表数据结构见表 86。

表68 出库明细单表数据结构

表编号	数据表名	数据元标识符	数据元名称
08	出库单明细表	01080307001	出库单 ID
		01080308001	出库单行 ID
		01080308002	出库单行号
		01080120001	物料 ID
		01080308003	出库数量

		01080308004	出库计量单位编码
		01080308005	出库单价
		01080308006	出库行金额
		01080304001	销售订单行 ID
		01080304007	销售订单行数量
		01080304009	订单行计量单位编码
		01080308007	订单行单价
		01080304010	订单行金额
		01080107011	业务部门-X

出库单明细表标识见表 87。

表69 出库单明细表标识

编号	数据元名称	标识	引用数据元	引用表
1	出库单 ID	外键	出库单 ID	销售-出库单
2	出库单行 ID	主键	无	无
3	物料 ID	外键	物料 ID	公共基础-物料
4	出库计量单位编码	外键	计量单位编码	公共基础-计量单位
5	销售订单行 ID	外键	销售订单行 ID	销售-订单明细
6	订单行计量单位编码	外键	计量单位编码	公共基础-计量单位

### 7.2.9 增值税表数据结构

增值税表数据结构见表 88。

表70 增值税表数据结构

表编号	数据表名	数据元标识符	数据元名称
09	增值税表	01080309001	发票种类
		01080309002	销方名称
		01080309003	发票代码
		01080305002	发票号
		01080306002	发票行号
		01080309004	购方名称
		01080309005	购方税号
		01080309006	购方银行账号
		01080309007	购方地址电话
		01080309008	开票日期
		01080309009	商品编码版本号
		01080309010	单据号
		01080309011	商品名称
		01080309012	规格
01080309013	单位		
01080309014	数量		

		01080309015	单价
		01080309016	金额
		01080118005	税率
		01080309017	发票税额
		01080309018	税收分类编码
		01080309019	销方税号
		01080309020	有效税额
		01080309021	销方银行账号
		01080309022	销方地址电话
		01080309023	是否使用优惠政策标识
		01080309024	零税率标识
		01080309025	优惠政策说明
		01080301010	状态
		01080309026	开票人
		01080309027	复核人
		01080309028	收款人
		01080301011	备注

增值税表标识见表 89。

表71 增值税表标识

编号	数据元名称	标识	引用数据元	引用表
1	发票号	主键/外键	发票 ID	销售-发票
2	发票行号	主键/外键	发票行 ID	销售-发票明细

#### 7.2.10 提单表数据结构

提单表数据结构见表 90。

表72 提单表数据结构

表编号	数据表名	数据元标识符	数据元名称
10	提单表	01080310001	提单号
		01080303001	销售订单 ID
		01080304001	销售订单行 ID
		01080310002	前程运输
		01080310003	托运人
		01080310004	收货人
		01080310005	被通知人
		01080310006	收货地
		01080310007	船次/航次
		01080310008	装运港
		01080310009	卸货港
		01080310010	交货地

		01080310011	唛头/集装箱号
		01080310012	箱数/件数
		01080310013	货物描述
		01080312022	毛重
		01080312023	净重
		01080310014	体积
		01080310015	总箱数/货物总件数
		01080310016	运费金额
		01080310017	提单单价
		01080310018	预付地
		01080310019	到付地
		01080310020	提单签发地点
		01080310021	提单签发日期
		01080310022	预付总额
		01080310023	正本提单份数
		01080310024	提单日期
		01080301011	备注

提单表标识见表 91。

表73 提单表标识

编号	数据元名称	标识	引用数据元	引用表
1	提单号	主键	无	无
2	销售订单 ID	外键	销售订单 ID	销售-订单
3	销售订单行 ID	外键	销售订单行 ID	销售-订单明细

#### 7.2.11 装运单表数据结构

装运单表数据结构见表 92。

表74 装运单表数据结构

表编号	数据表名	数据元标识符	数据元名称
11	装运单表	01080311001	装运单号
		01080303001	销售订单 ID
		01080304001	销售订单行 ID
		01080311002	物流单位 ID
		01080311003	物流单位
		01080311004	装运日期
		01080311005	装运地
		01080311006	目的地
		01080311007	托运人 ID
		01080311008	托运人
		01080311009	托运人地址

		01080311010	托运人邮编
		01080311011	托运人联系方式
		01080311012	收货人 ID
		01080311013	收货人
		01080311014	收货人地址
		01080311015	收货人邮编
		01080311016	收货人联系方式
		01080311017	货物名称
		01080311018	件数
		01080311019	重量
		01080310014	体积
		01080311020	运费金额
		01080311021	送达日期
		01080301011	备注

装运单表标识见表 93。

表75 装运单表标识

编号	数据元名称	标识	引用数据元	引用表
1	装运单号	主键	无	无
2	销售订单 ID	外键	销售订单 ID	销售-订单
3	销售订单行 ID	外键	销售订单行 ID	销售-订单明细
4	物流单位 ID	外键	业务部门编码	公共基础-业务部门

#### 7.2.12 报关单表数据结构

报关单表数据结构见表 94。

表76 报关单表数据结构

表编号	数据表名	数据元标识符	数据元名称
12	报关单表	01080312001	预录入编号
		01080304001	销售订单行 ID
		01080312002	口岸网编号
		01080312003	海关编号
		01080312004	出口日期
		01080312005	关区代码
		01080312006	申报日期
		01080312007	备案号
		01080312008	经营单位名称
		01080312009	运输方式
		01080307007	运输工具名称
		01080312010	提运单号
		01080312011	发货单位名称



		01080312012	成交方式
		01080312013	征免性质全称
		01080312014	结汇方式名称
		01080312015	批准文号
		01080312016	运费金额
		01080312017	保险费金额
		01080312018	杂费金额
		01080312019	合同协议号
		01080312020	件数
		01080312021	包装种类
		01080312022	毛重
		01080312023	净重
		01080312024	集装箱号
		01080312025	随附单据代码
		01080312026	生产厂商
		01080301011	备注
		01080312027	项号
		01080312028	商品代码
		01080312029	商品名称
		01080312030	最终目的国（地区）
		01080312031	数量
		01080312032	单价
		01080312033	总价
		01080312034	货币代码
		01080312035	征减免税方式
		01080312036	录入员
		01080312037	录入单位
		01080312038	填制日期
		01080312039	报关员姓名

报关单表标识见表 95。

**表77 报关单表标识**

编号	数据元名称	标识	引用数据元	引用表
1	预录入编号	主键	无	无
2	提运单号	外键	提单号	销售-提单
3	销售订单行 ID	外键	销售订单行 ID	销售-订单明细
4	货币代码	外键	币种编码	公共基础-币种

### 7.2.13 销售退回表数据结构

销售退回表数据结构见表 96。

表78 销售退回表数据结构

表编号	数据表名	数据元标识符	数据元名称
13	销售退回表	01080313001	退货单号
		01080313002	退货日期
		01080303001	销售订单 ID
		01080304001	销售订单行 ID
		01080305001	发票 ID
		01080313003	入库单 ID
		01080313004	销售类型
		01080105003	客户名称
		01080313005	业务员 ID
		01080118005	税率
		01080120001	物料 ID
		01080120008	规格型号
		01080313006	销售退回数量
		01080313007	销售退回单价
		01080105044	制单人 ID
		01080313008	审核人 ID
		01080313009	审核人
		01080105038	批准日期
		01080302007	不含税金额
01080302008	含税金额		
01080304011	汇率		

销售退回表标识见表 97。

表79 销售退回表标识

编号	数据元名称	标识	引用数据元	引用表
1	退货单号	主键	无	无
2	销售订单 ID	外键	销售订单 ID	销售-订单
3	销售订单行 ID	外键	销售订单行 ID	销售-订单明细
4	发票 ID	外键	发票 ID	销售-发票
5	物料 ID	外键	物料 ID	公共基础-物料
6	业务员 ID	外键	员工 ID	公共基础-员工
7	制单人 ID	外键	用户 ID	公共基础-用户
8	审核人 ID	外键	用户 ID	公共基础-用户

#### 7.2.14 销售返利表数据结构

销售返利表数据结构见表 98。

表80 销售返利表数据结构

表编号	数据表名	数据元标识符	数据元名称
14	销售返利表	01080314001	销售返利方式 ID
		01080314002	销售返利方式
		01080314003	销售返利客户 ID
		01080314004	销售返利客户
		01080314005	销售返利组织编码
		01080314006	销售返利比例
		01080314007	销售返利日期
		01080314008	销售返利号
		01080314009	销售返利金额
		01080314010	支付时间
		01080303001	销售订单 ID
		01080304001	销售订单行 ID
		01080314011	交易金额

销售返利表标识见表 99。

表81 销售返利表标识

编号	数据元名称	标识	引用数据元	引用表
1	销售返利号	主键	无	无
2	销售订单 ID	外键	销售订单 ID	销售-订单
3	销售订单行 ID	外键	销售订单行 ID	销售-订单明细
4	销售返利客户 ID	外键	客户 ID	公共基础-客户
5	销售返利组织编码	外键	业务部门编码	公共基础-业务部门

### 7.2.15 快递单表数据结构

快递单表数据结构见表 100。

表82 快递单表数据结构

表编号	数据表名	数据元标识符	数据元名称
15	快递单表	01080315001	快递单号
		01080303001	销售订单 ID
		01080304001	销售订单行 ID
		01080315002	寄件人信息
		01080315003	客户编号
		01080315004	寄件公司
		01080315005	主要联系人
		01080315006	寄件人地址
		01080315007	区号
		01080315008	联系电话
		01080315009	签收短信通知
		01080315010	收件人信息

		01080315011	收件公司
		01080315012	收件人地址
		01080315013	托寄物详细资料
		01080315014	托寄物内容
		01080315015	数量
		01080315016	体积
		01080315017	重量
		01080315018	长
		01080315019	宽
		01080315020	高
		01080315021	业务类型
		01080315022	附加业务类型
		01080315023	费用
		01080315024	付款方式
		01080315025	物流公司信息
		01080315026	寄件人签名
		01080315027	收件人签名
		01080315028	快递单日期
		01080301011	备注

快递单表标识见表 101。

表83 快递单表标识

编号	数据元名称	标识	引用数据元	引用表
1	快递单号	主键	无	无
2	销售订单 ID	外键	销售订单 ID	销售-订单
3	销售订单行 ID	外键	销售订单行 ID	销售-订单明细

### 7.2.16 验收单表数据结构

验收单表数据结构见表 102。

表84 验收单表数据结构

表编号	数据表名	数据元标识符	数据元名称
16	验收单表	01080316001	验收单号
		01080303001	销售订单 ID
		01080304001	销售订单行 ID
		01080120001	物料 ID
		01080106002	供应商编号
		01080106003	供应商名称
		01080316002	验收日期
		01080316003	验收结果

验收单表标识见表 103。

表85 验收单表标识

编号	数据元名称	标识	引用数据元	引用表
1	验收单号	主键	无	无
2	销售订单 ID	外键	销售订单 ID	销售-订单
3	销售订单行 ID	外键	销售订单行 ID	销售-订单明细
4	物料 ID	外键	物料 ID	公共基础-物料
5	供应商编号	外键	供应商编号	公共基础-供应商
6	供应商名称	外键	供应商名称	公共基础-供应商

### 7.2.17 营销活动表数据结构

营销活动单表数据结构见表 102。

表86 营销活动表数据结构

表编号	数据表名	数据元标识符	数据元名称
17	营销活动表	01080317001	活动状态
		01080317002	营销活动 ID
		01080317003	活动名称
		01080304025	活动类型
		01080317004	开始时间
		01080317005	截止时间
		01080317006	活动金额
		01080317007	活动内容
		01080317008	活动店铺
		01080120001	物料 ID
		01080317009	物料名称
		01080317010	物料数量

营销活动表标识见表 105。

表87 营销活动表标识

编号	数据元名称	标识	引用数据元	引用表
1	营销活动 ID	主键	无	无
2	物料 ID	外键	物料 ID	公共基础-物料

### 7.2.18 配货单表数据结构

配货单表数据结构见表 106。

表88 配货单表数据结构

表编号	数据表名	数据元标识符	数据元名称
-----	------	--------	-------

18	配货单表	01080318001	配货单 ID
		01080318002	配货时间
		01080318003	货到付款
		01080318004	发票
		01080123003	会员 ID
		01080318005	会员姓名
		01080121001	仓库 ID
		01080303008	收件人 ID
		01080318006	收件人姓名
		01080318007	收件人联系电话
		01080318008	收件人联系邮箱
		01080318009	收件人收件地址
		01080318010	寄件公司
		01080315001	快递单号
		01080318011	数量
		01080318012	体积
		01080318013	重量
		01080318014	长
		01080318015	宽
		01080318016	高
		01080303001	销售订单 ID
		01080304001	销售订单行 ID
		01080318017	不含税单价
		01080318018	含税单价
		01080318019	不含税金额
		01080318020	含税金额
		01080318021	订单行金额
		01080120001	物料 ID
01080317010	物料名称		
01080318022	物料数量		

配货单表标识见表 107。

表89 配货单表标识

编号	数据元名称	标识	引用数据元	引用表
1	配货单 ID	主键	无	无
2	销售订单 ID	外键	销售订单 ID	销售-订单
3	销售订单行 ID	外键	销售订单行 ID	销售-订单明细
4	物料 ID	外键	物料 ID	公共基础-物料

### 7.2.19 优惠券表数据结构

优惠券表数据结构见表 108。

表90 优惠券表数据结构

表编号	数据表名	数据元标识符	数据元名称
19	优惠券表	01080319001	优惠券 ID
		01080319002	优惠券类型
		01080319003	优惠券金额
		01080319004	优惠券创建时间
		01080319005	优惠券更新时间
		01080319006	优惠券状态
		01080319007	三方平台承担金额
		01080319008	商家承担金额
		01080105001	客户 ID

优惠券表标识见表 109。

表91 优惠券表标识

编号	数据元名称	标识	引用数据元	引用表
1	优惠券 ID	主键	无	无
2	客户 ID	外键	客户 ID	公共基础-客户

#### 7.2.20 商品铺货表数据结构

商品铺货表数据结构见表 110。

表92 商品铺货表数据结构

表编号	数据表名	数据元标识符	数据元名称
20	商品铺货表	01080125001	店铺 ID
		01080320001	店铺名称
		01080320002	关联系统商品
		01080320003	自动上传库存
		01080320004	自动上架
		01080320005	自动下架
		01080320006	平台数字 ID
		01080320007	平台商品 ID
		01080320008	平台商品外部 ID
		01080320009	平台商品名称
		01080320010	平台规格 ID
		01080320011	平台外部规格 ID
		01080320012	平台规格名称
		01080320013	平台商品状态

		01080320014	平台库存
		01080320015	系统商品 ID
		01080320016	系统商品名称
		01080320017	系统规格 ID
		01080320018	系统规格名称
		01080320019	铺货创建时间
		01080320020	铺货创建人
		01080320021	最后修改时间
		01080320022	有效
		01080320023	系统商品状态

商品铺货表标识见表 111。

**表93 商品铺货表标识**

编号	数据元名称	标识	引用数据元	引用表
1	平台商品外部 ID	主键	无	无
2	店铺 ID	外键	店铺 ID	销售-订单

### 7.3 银行流水

#### 7.3.1 基本信息表数据结构

基本信息表数据结构见表 112。

**表94 基本信息表数据结构**

表编号	数据表名	数据元标识符	数据元名称
01	基本信息表	01080401001	函证编号
		01080401002	询证银行
		01080401003	询证银行网点名称
		01080401004	被询证企业
		01080401005	会计师事务所
		01080401006	财务报表年份
		01080401007	回函地址
		01080401008	联系人
		01080401009	电话
		01080401010	传真
		01080401011	邮编
		01080401012	电子邮箱
		01080401013	支取函证费用的银行账户
		01080401014	函证基准日
		01080420001	银行名称_总行
		01080420002	银行名称_分行/支行



基本信息表标识见表 113。

**表95 基本信息表标识**

编号	数据元名称	标识	引用数据元	引用表
1	函证编号	主键	无	无
2	银行名称_总行	外键	银行名称_总行	银行流水-询证银行
3	银行名称_分行/支行	外键	银行名称_分行/支行	银行流水-询证银行

### 7.3.2 银行存款表数据结构

银行存款表数据结构见表 114。

**表96 银行存款表数据结构**

表编号	数据表名	数据元标识符	数据元名称
02	银行存款表	01080402001	账户名称
		01080402002	银行账号
		01080402003	账户证件号码
		01080402004	开户银行网点名称
		01080402005	币种
		01080402006	利率
		01080402007	账户类型
		01080402008	账户余额
		01080402009	可用余额
		01080402010	是否属于资金归集账户
		01080402011	起始日期
		01080402012	终止日期
		01080402013	是否存在冻结、担保或其他使用限制
		01080402014	交易外部流水号
		01080402015	现金标志
		01080402016	备注
01080401001	函证编号		

银行存款表标识见表 115。

**表97 银行存款表标识**

编号	数据元名称	标识	引用数据元	引用表
1	函证编号	外键	函证编号	银行流水-基本信息

### 7.3.3 银行借款表数据结构

银行借款表数据结构见表 116。

**表98 银行借款表数据结构**

表编号	数据表名	数据元标识符	数据元名称
03	银行借款表	01080403001	借款人名称
		01080403002	借款账号
		01080403003	币种
		01080403004	余额
		01080403005	借款日期
		01080403006	到期日期
		01080403007	利率
		01080403008	抵（质）押品/担保人
		01080403009	备注
		01080401001	函证编号

银行借款表标识见表 117。

表99 银行借款表标识

编号	数据元名称	标识	引用数据元	引用表
1	函证编号	外键	函证编号	银行流水-基本信息

#### 7.3.4 已注销账户表数据结构

已注销账户表数据结构见表 118。

表100 已注销账户表数据结构

表编号	数据表名	数据元标识符	数据元名称
04	已注销账户表	01080404001	起始日期
		01080404002	截止日期
		01080404003	账户名称
		01080404004	银行账号
		01080404005	币种
		01080404006	注销账户日
		01080404007	销户银行网点
		01080401001	函证编号

已注销账户表标识见表 119。

表101 已注销账户表标识

编号	数据元名称	标识	引用数据元	引用表
1	函证编号	外键	函证编号	银行流水-基本信息

#### 7.3.5 本公司作为委托人的委托贷款表数据结构

本公司作为委托人的委托贷款表数据结构见表 120。

表102 本公司作为委托人的委托贷款表数据结构

表编号	数据表名	数据元标识符	数据元名称
05	本公司作为委托人的委托贷款表	01080405001	账户名称
		01080405002	银行结算账号
		01080405003	资金借入方
		01080405004	币种
		01080405005	利率
		01080405006	余额
		01080405007	初始贷款金额
		01080405008	贷款起始日期
		01080405009	贷款截止日期
		01080405010	备注
		01080401001	函证编号

本公司作为委托人的委托贷款表标识见表 121。

表103 本公司作为委托人的委托贷款表标识

编号	数据元名称	标识	引用数据元	引用表
1	函证编号	外键	函证编号	银行流水-基本信息

### 7.3.6 本公司作为借款人的委托贷款表数据结构

本公司作为借款人的委托贷款表数据结构见表 122。

表104 本公司作为借款人的委托贷款表数据结构

表编号	数据表名	数据元标识符	数据元名称
06	本公司作为借款人的委托贷款表	01080406001	账户名称
		01080406002	银行结算账号
		01080406003	资金借出方
		01080406004	币种
		01080406005	利率
		01080406006	余额
		01080406007	初始借款金额
		01080406008	贷款起始日期
		01080406009	贷款截止日期
		01080406010	备注
		01080401001	函证编号

本公司作为借款人的委托贷款表标识见表 123。

表105 本公司作为借款人的委托贷款表标识

编号	数据元名称	标识	引用数据元	引用表
1	函证编号	外键	函证编号	银行流水-基本信息

## 7.3.7 本公司为其他单位提供的、以银行为担保受益人的担保表数据结构

本公司为其他单位提供的、以银行为担保受益人的担保表数据结构见表 124。

表106 本公司为其他单位提供的、以银行为担保受益人的担保表数据结构

表编号	数据表名	数据元标识符	数据元名称
07	本公司为其他单位提供的、以银行为担保受益人的担保表	01080407001	被担保人
		01080407002	担保方式
		01080407003	币种
		01080407004	担保余额
		01080407005	担保到期日
		01080407006	担保合同编号
		01080407007	备注
		01080401001	函证编号

本公司为其他单位提供的、以银行为担保受益人的担保表标识见表 125。

表107 本公司为其他单位提供的、以银行为担保受益人的担保表标识

编号	数据元名称	标识	引用数据元	引用表
1	函证编号	外键	函证编号	银行流水-基本信息

## 7.3.8 银行向本公司提供的担保表数据结构

银行向本公司提供的担保表数据结构见表 126。

表108 银行向本公司提供的担保表数据结构

表编号	数据表名	数据元标识符	数据元名称
08	银行向本公司提供的担保表	01080408001	被担保人
		01080408002	担保方式
		01080408003	币种
		01080408004	担保金额
		01080408005	担保到期日
		01080408006	担保合同编号
		01080408007	备注
		01080401001	函证编号

银行向本公司提供的担保表标识见表 127。

表109 银行向本公司提供的担保表标识

编号	数据元名称	标识	引用数据元	引用表
1	函证编号	外键	函证编号	银行流水-基本信息

## 7.3.9 本公司为出票人且由银行承兑尚未支付的承兑汇票表数据结构

本公司为出票人且由银行承兑尚未支付的承兑汇票表数据结构见表 128。

表110 本公司为出票人且由银行承兑尚未支付的承兑汇票表数据结构

表编号	数据表名	数据元标识符	数据元名称
09	本公司为出票人且由银行承兑 尚未支付的承兑汇票表	01080409001	银行承兑汇票号码
		01080409002	结算账户账号
		01080409003	币种
		01080409004	票面金额
		01080409005	出票日
		01080409006	到期日
		01080409007	抵/质押品
		01080401001	函证编号

本公司为出票人且由银行承兑尚未支付的承兑汇票表标识见表 129。

表111 本公司为出票人且由银行承兑尚未支付的承兑汇票表标识

编号	数据元名称	标识	引用数据元	引用表
1	函证编号	外键	函证编号	银行流水-基本信息

### 7.3.10 本公司向银行已贴现而尚未到期的商业汇票表数据结构

本公司向银行已贴现而尚未到期的商业汇票表数据结构见表 130。

表112 本公司向银行已贴现而尚未到期的商业汇票表数据结构

表编号	数据表名	数据元标识符	数据元名称
10	本公司向银行已贴现而尚未到 期的商业汇票表	01080410001	商业汇票号码
		01080410002	承兑人名称
		01080410003	币种
		01080410004	票面金额
		01080410005	出票日
		01080410006	到期日
		01080410007	贴现日
		01080410008	贴现率
		01080410009	贴现净额
		01080401001	函证编号

本公司向银行已贴现而尚未到期的商业汇票表标识见表 131。

表113 本公司向银行已贴现而尚未到期的商业汇票表标识

编号	数据元名称	标识	引用数据元	引用表
1	函证编号	外键	函证编号	银行流水-基本信息

### 7.3.11 本公司为持票人且由银行托收的商业汇票表数据结构

本公司为持票人且由银行托收的商业汇票表数据结构见表 132。

表114 本公司为持票人且由银行托收的商业汇票表数据结构

表编号	数据表名	数据元标识符	数据元名称
11	本公司为持票人且由银行托收的商业汇票表	01080411001	商业汇票号码
		01080411002	承兑人名称
		01080411003	币种
		01080411004	票面金额
		01080411005	出票日
		01080411006	到期日
		01080401001	函证编号

本公司为持票人且由银行托收的商业汇票表标识见表 133。

表115 本公司为持票人且由银行托收的商业汇票表标识

编号	数据元名称	标识	引用数据元	引用表
1	函证编号	外键	函证编号	银行流水-基本信息

### 7.3.12 本公司为申请人、由银行开具的、未履行完毕的不可撤销信用证表数据结构

本公司为申请人、由银行开具的、未履行完毕的不可撤销信用证表数据结构见表 134。

表116 本公司为申请人、由银行开具的、未履行完毕的不可撤销信用证表数据结构

表编号	数据表名	数据元标识符	数据元名称
12	本公司为申请人、由银行开具的、未履行完毕的不可撤销信用证表	01080412001	信用证号码
		01080412002	受益人
		01080412003	币种
		01080412004	信用证金额
		01080412005	到期日
		01080412006	未使用金额
		01080401001	函证编号

本公司为申请人、由银行开具的、未履行完毕的不可撤销信用证表标识见表 135。

表117 本公司为申请人、由银行开具的、未履行完毕的不可撤销信用证表标识

编号	数据元名称	标识	引用数据元	引用表
1	函证编号	外键	函证编号	银行流水-基本信息

### 7.3.13 本公司与银行之间未履行完毕的外汇买卖合同表数据结构

本公司与银行之间未履行完毕的外汇买卖合同表数据结构见表 136。

表118 本公司与银行之间未履行完毕的外汇买卖合同表数据结构

表编号	数据表名	数据元标识符	数据元名称
13	本公司与银行之间未履行完毕的外汇买卖合同表	01080413001	类别
		01080413002	合约号码

		01080413003	银行卖出币种
		01080413004	银行买入币种
		01080413005	未履行的合约买卖金额
		01080413006	汇率
		01080413007	交收日期
		01080401001	函证编号

本公司与银行之间未履行完毕的外汇买卖合同表标识见表 137。

表119 本公司与银行之间未履行完毕的外汇买卖合同表标识

编号	数据元名称	标识	引用数据元	引用表
1	函证编号	外键	函证编号	银行流水-基本信息

### 7.3.14 本公司存放于银行托管的证券或其他产权文件表数据结构

本公司存放于银行托管的证券或其他产权文件表数据结构见表 138。

表120 本公司存放于银行托管的证券或其他产权文件表数据结构

表编号	数据表名	数据元标识符	数据元名称
14	本公司存放于银行托管的证券或其他产权文件表	01080414001	证券或其他产权文件名称
		01080414002	证券代码或产权文件编号
		01080414003	数量
		01080414004	币种
		01080414005	金额
		01080414006	存放日期
		01080401001	函证编号

本公司存放于银行托管的证券或其他产权文件表标识见表 139。

表121 本公司存放于银行托管的证券或其他产权文件表标识

编号	数据元名称	标识	引用数据元	引用表
1	函证编号	外键	函证编号	银行流水-基本信息

### 7.3.15 本公司购买的由银行发行的未到期银行理财产品表数据结构

本公司购买的由银行发行的未到期银行理财产品表数据结构见表 140。

表122 本公司购买的由银行发行的未到期银行理财产品表数据结构

表编号	数据表名	数据元标识符	数据元名称
15	本公司购买的由银行发行的未到期银行理财产品表	01080415001	产品名称
		01080415002	产品类型
		01080415003	币种
		01080415004	持有份额
		01080415005	产品净值

		01080415006	购买日
		01080415007	到期日
		01080415008	是否被用于担保或存在其他使用限制
		01080401001	函证编号

本公司购买的由银行发行的未到期银行理财产品表标识见表 141。

**表123 本公司购买的由银行发行的未到期银行理财产品表标识**

编号	数据元名称	标识	引用数据元	引用表
1	函证编号	外键	函证编号	银行流水-基本信息

### 7.3.16 注册会计师认为重大且应予函证的其他事项表数据结构

注册会计师认为重大且应予函证的其他事项表数据结构见表 142。

**表124 注册会计师认为重大且应予函证的其他事项表数据结构**

表编号	数据表名	数据元标识符	数据元名称
16	注册会计师认为重大且应予函证的其他事项表	01080416001	其他
		01080401001	函证编号

注册会计师认为重大且应予函证的其他事项表标识见表 143。

**表125 注册会计师认为重大且应予函证的其他事项表标识**

编号	数据元名称	标识	引用数据元	引用表
1	函证编号	外键	函证编号	银行流水-基本信息

### 7.3.17 资金归集账户具体信息表数据结构

资金归集账户具体信息表数据结构见表 144。

**表126 资金归集账户具体信息表数据结构**

表编号	数据表名	数据元标识符	数据元名称
17	资金归集账户具体信息表	01080417001	资金提供机构名称
		01080417002	资金提供机构账号
		01080417003	资金使用机构名称
		01080417004	资金使用机构账号
		01080417005	币种
		01080417006	截至函证基准日拨入或拨出资金余额
		01080417007	备注
		01080401001	函证编号

资金归集账户具体信息表标识见表 145。

**表127 资金归集账户具体信息表标识**



编号	数据元名称	标识	引用数据元	引用表
1	函证编号	外键	函证编号	银行流水-基本信息

### 7.3.18 验资业务表数据结构

验资业务表数据结构见表 146。

表128 验资业务表数据结构

表编号	数据表名	数据元标识符	数据元名称
18	验资业务表	01080418001	缴款人
		01080418002	缴入日期
		01080418003	账户性质
		01080418004	银行账号
		01080418005	币种
		01080418006	金额
		01080418007	款项用途
		01080418008	款项来源
		01080418009	备注
		01080401001	函证编号

验资业务表标识见表 147。

表129 验资业务表标识

编号	数据元名称	标识	引用数据元	引用表
1	函证编号	外键	函证编号	银行流水-基本信息

### 7.3.19 银行询证函结论或银行确认表数据结构

银行询证函结论或银行确认表数据结构见表 148。

表130 银行询证函结论或银行确认表数据结构

表编号	数据表名	数据元标识符	数据元名称
19	银行询证函结论或银行确认表	01080419001	银行询证函结论或银行确认
		01080419002	经办日期
		01080419003	经办人
		01080419004	经办人职务
		01080419005	经办人电话
		01080419006	复核人
		01080419007	复核人职务
		01080419008	复核人电话

银行询证函结论或银行确认表标识见表 149。

表131 银行询证函结论或银行确认表标识

编号	数据元名称	标识	引用数据元	引用表
1	函证编号	外键	函证编号	银行流水-基本信息

### 7.3.20 询证银行表数据结构

询证银行表数据结构见表 150。

表132 询证银行表数据结构

表编号	数据表名	数据元标识符	数据元名称
20	询证银行表	01080420001	银行名称_总行
		01080420002	银行名称_分行/支行
		01080420003	银行地址_国家
		01080420004	银行地址_省
		01080420005	银行地址_市
		01080420006	银行地址详细信息
		01080420007	所在地邮编
		01080420008	银行联系人
		01080420009	银行联系人电话
		01080420010	分/支银行办公电话

询证银行表标识见表 151。

表133 询证银行表标识

编号	数据元名称	标识	引用数据元	引用表
1	银行名称_总行	主键	无	无
2	银行名称_分行/支行	主键	无	无

### 7.3.21 银行流水表数据结构

银行流水表数据结构见表 152。

表134 银行流水表数据结构

表编号	数据表名	数据元标识符	数据元名称
21	银行流水表	01080421001	交易日期
		01080421002	交易时间
		01080421003	本方名称
		01080421004	本方账号
		01080421005	本方银行
		01080421006	本方证件号
		01080421007	对方名称
		01080421008	对方账号
		01080421009	对方银行
		01080421010	对方证件号
		01080421011	交易类型

		01080421012	摘要
		01080421013	币种
		01080421014	流入金额
		01080421015	流出金额
		01080421016	交易后余额
		01080421017	交易流水号
		01080421018	参考资料
		01080421019	备注

### 7.3.22 三方支付流水表数据结构

三方支付流水表数据结构见表 153。

表135 三方支付流水表数据结构

表编号	数据表名	数据元标识符	数据元名称
22	三方支付流水表	01080422001	交易流水 ID
		01080422002	交易时间
		01080422003	交易金额
		01080422004	交易费用
		01080422005	实付金额
		01080422006	币种
		01080422007	交易类型
		01080422008	支付渠道
		01080422009	物料 ID
		01080422010	商户 ID
		01080422011	交易状态
		01080422012	退款金额
		01080303001	销售订单 ID
		01080422013	商户名称
		01080422014	收单机构 ID
		01080422015	收单机构名称
		01080422016	清分机构 ID
01080422017	清分机构名称		

三方支付流水表标识见表 154。

表136 三方支付流水表标识

编号	数据元名称	标识	引用数据元	引用表
1	交易流水 ID	主键	无	无
2	销售订单 ID	主键	销售订单 ID	销售-订单

## 7.4 风控

### 7.4.1 设备登录日志表数据结构

设备登录日志表数据结构见表 229。

表137 设备登录日志表数据结构

表编号	数据表名	数据元标识符	数据元名称
1	设备登录日志表	01080801001	登录类型
		01080801002	设备 ID 类型
		01080801003	设备 ID
		01080105001	客户 ID
		01080801004	用户手机号
		01080801005	平台类型
		01080801006	系统类型
		01080801007	登录客户端路由器 MAC 地址
		01080801008	登录客户端 IP 地址
		01080801009	客户端版本号
		01080801010	客户端经度
		01080801011	客户端纬度
		01080801012	创建时间
01080801013	用户登录客户端类型		

设备登录日志表标识见表 230。

表138 设备登录日志表标识

编号	数据元名称	标识	引用数据元	引用表
1	设备 ID	主键	无	无
2	客户 ID	外键	客户 ID	公共基础-客户

#### 7.4.2 用户浏览日志表数据结构

用户浏览日志表数据结构见表 231。

表139 用户浏览日志表数据结构

表编号	数据表名	数据元标识符	数据元名称
2	用户浏览日志表	01080802001	浏览日志事件 ID
		01080801003	设备 ID
		01080105001	客户 ID
		01080802002	登录时间
		01080802003	APP/Web 页面关闭时间
		01080802004	搜索文本
		01080802005	用户行为时间
		01080802006	用户行为类型
01080802007	用户浏览页面		

用户浏览日志表标识见表 232。

表140 用户浏览日志表标识

编号	数据元名称	标识	引用数据元	引用表
1	浏览日志事件 ID	主键	无	无
2	设备 ID	外键	设备 ID	风控-设备登录日志
3	客户 ID	外键	客户 ID	公共基础-客户

附 录 A  
(规范性)  
电子商务数据文件输出格式

### A.1 公共基础

```

<?xml version="1.0" encoding="UTF-8"?>
<xs:schema xmlns:xs="http://www.w3.org/2001/XMLSchema"
xmlns:ECBAS="https://www.cicpa.org.cn/2024/audit_data/XMLSchema/ECBAS"
targetNamespace="https://www.cicpa.org.cn/2024/audit_data/XMLSchema/ECBAS"
elementFormDefault="qualified" attributeFormDefault="unqualified">
  <xs:element name="BAS">
    <xs:complexType>
      <xs:sequence>
        <xs:element ref="BAS:BUS_Business_Segment" minOccurs="0"
maxOccurs="unbounded" />
        <xs:element ref="BAS:BUS_Business_Segment_Hierarchy" minOccurs="0"
maxOccurs="unbounded" />
        <xs:element ref="BAS:BUS_Employee" minOccurs="0"
maxOccurs="unbounded" />
        <xs:element ref="BAS:BUS_User" minOccurs="0" maxOccurs="unbounded" />
        <xs:element ref="BAS:BUS_Customer" minOccurs="0"
maxOccurs="unbounded" />
        <xs:element ref="BAS:BUS_Supplier" minOccurs="0"
maxOccurs="unbounded" />
        <xs:element ref="BAS:BUS_Chart_Of_Accounts" minOccurs="0"
maxOccurs="unbounded" />
        <xs:element ref="BAS:BUS_Accounting_Period" minOccurs="0"
maxOccurs="unbounded" />
        <xs:element ref="BAS:BUS_JE_Type" minOccurs="0" maxOccurs="unbounded"
/>
        <xs:element ref="BAS:BUS_Bill" minOccurs="0" maxOccurs="unbounded" />
        <xs:element ref="BAS:BUS_Settlement_Method" minOccurs="0"
maxOccurs="unbounded" />
        <xs:element ref="BAS:BUS_Currency" minOccurs="0"
maxOccurs="unbounded" />
        <xs:element ref="BAS:BUS_UOM" minOccurs="0" maxOccurs="unbounded" />
        <xs:element ref="BAS:BUS_Payment_Term" minOccurs="0"
maxOccurs="unbounded" />
        <xs:element ref="BAS:BUS_Project" minOccurs="0" maxOccurs="unbounded"
/>
        <xs:element ref="BAS:BUS_Bank_Account" minOccurs="0"
maxOccurs="unbounded" />
        <xs:element ref="BAS:BUS_Tax_Regulatory" minOccurs="0"
maxOccurs="unbounded" />
        <xs:element ref="BAS:BUS_Tax" minOccurs="0" maxOccurs="unbounded" />

```

```

        <xs:element ref="BAS:BAS_Profile" minOccurs="0" maxOccurs="unbounded"
/>
        <xs:element ref="BAS:BAS_Product" minOccurs="0" maxOccurs="unbounded"
/>
        <xs:element ref="BAS:BAS_Warehouse" minOccurs="0"
maxOccurs="unbounded" />
        <xs:element ref="BAS:BAS_Customized_Account_Segment" minOccurs="0"
maxOccurs="unbounded" />
        <xs:element ref="BAS:BAS_Customized_Account_Value" minOccurs="0"
maxOccurs="unbounded" />
        <xs:element ref="BAS:BAS_Member" minOccurs="0" maxOccurs="unbounded"
/>
        <xs:element ref="BAS:BAS_Store" minOccurs="0" maxOccurs="unbounded"
/>
        <xs:element ref="BAS:BAS_Consignee" minOccurs="0"
maxOccurs="unbounded" />
    </xs:sequence>
</xs:complexType>
</xs:element>
<xs:element name="BAS_Business_Segment">
    <xs:complexType>
        <xs:sequence>
            <xs:element name="Business_Segment_Code" nillable="false">
                <xs:annotation>
                    <xs:documentation>业务部门的编码。</xs:documentation>
                </xs:annotation>
                <xs:simpleType>
                    <xs:restriction base="xs:string">
                        <xs:minLength value="0"/>
                        <xs:maxLength value="25"/>
                    </xs:restriction>
                </xs:simpleType>
            </xs:element>
            <xs:element name="Business_Segment_Name" nillable="false">
                <xs:annotation>
                    <xs:documentation>业务部门的名称。</xs:documentation>
                </xs:annotation>
                <xs:simpleType>
                    <xs:restriction base="xs:string">
                        <xs:minLength value="0"/>
                        <xs:maxLength value="25"/>
                    </xs:restriction>
                </xs:simpleType>
            </xs:element>
            <xs:element name="Business_Segment_Type_Name" nillable="false">
                <xs:annotation>
                    <xs:documentation>业务部门类型的名称。例如，部门、成本中心。
</xs:documentation>
                </xs:annotation>
            </xs:element>
        </xs:sequence>
    </xs:complexType>
</xs:element>

```

```

        <xs:simpleType>
            <xs:restriction base="xs:string">
                <xs:minLength value="0"/>
                <xs:maxLength value="100"/>
            </xs:restriction>
        </xs:simpleType>
    </xs:element>
    <xs:element name="Segment_Reference_Level" nillable="false">
        <xs:annotation>
            <xs:documentation>业务部门的相对级别。例如，“1”为合并级别，
数字由组织架构从低级别到高级别增加。</xs:documentation>
        </xs:annotation>
        <xs:simpleType>
            <xs:restriction base="xs:string">
                <xs:minLength value="0"/>
                <xs:maxLength value="20"/>
            </xs:restriction>
        </xs:simpleType>
    </xs:element>
</xs:sequence>
</xs:complexType>
</xs:element>
<xs:element name="BAS_Business_Segment_Hierarchy">
    <xs:complexType>
        <xs:sequence>
            <xs:element name="Parent_Segment_Code" nillable="true">
                <xs:annotation>
                    <xs:documentation>上级业务部门的编码。</xs:documentation>
                </xs:annotation>
                <xs:simpleType>
                    <xs:restriction base="xs:string">
                        <xs:minLength value="0"/>
                        <xs:maxLength value="25"/>
                    </xs:restriction>
                </xs:simpleType>
            </xs:element>
            <xs:element name="Child_Segment_Code" nillable="true">
                <xs:annotation>
                    <xs:documentation>下级业务部门的编码。</xs:documentation>
                </xs:annotation>
                <xs:simpleType>
                    <xs:restriction base="xs:string">
                        <xs:minLength value="0"/>
                        <xs:maxLength value="25"/>
                    </xs:restriction>
                </xs:simpleType>
            </xs:element>
        </xs:sequence>
    </xs:complexType>

```



```

</xs:element>
<xs:element name="BAS_Employee">
  <xs:complexType>
    <xs:sequence>
      <xs:element name="Employee_ID" nillable="false">
        <xs:annotation>
          <xs:documentation>员工的唯一标识符。一般由计算机自动生成，用于系统内部进行数据关联。</xs:documentation>
        </xs:annotation>
        <xs:simpleType>
          <xs:restriction base="xs:string">
            <xs:minLength value="0"/>
            <xs:maxLength value="60"/>
          </xs:restriction>
        </xs:simpleType>
      </xs:element>
      <xs:element name="Employee_Code" nillable="false">
        <xs:annotation>
          <xs:documentation>员工的编码。每个员工仅有一个编码。
</xs:documentation>
        </xs:annotation>
        <xs:simpleType>
          <xs:restriction base="xs:string">
            <xs:minLength value="0"/>
            <xs:maxLength value="60"/>
          </xs:restriction>
        </xs:simpleType>
      </xs:element>
      <xs:element name="Employee_Name" nillable="false">
        <xs:annotation>
          <xs:documentation>员工的姓名。</xs:documentation>
        </xs:annotation>
        <xs:simpleType>
          <xs:restriction base="xs:string">
            <xs:minLength value="0"/>
            <xs:maxLength value="100"/>
          </xs:restriction>
        </xs:simpleType>
      </xs:element>
      <xs:element name="Inactive_Flag" nillable="false">
        <xs:annotation>
          <xs:documentation>员工的数据状态为有效或无效。员工数据可能由于各种原因（例如，休假）处于无效状态。可补充处于无效的原因说明。</xs:documentation>
        </xs:annotation>
        <xs:simpleType>
          <xs:restriction base="xs:string">
            <xs:minLength value="0"/>
            <xs:maxLength value="100"/>
          </xs:restriction>
        </xs:simpleType>
      </xs:element>
    </xs:sequence>
  </xs:complexType>
</xs:element>

```

```

        </xs:simpleType>
    </xs:element>
    <xs:element name="Employee_Type_Code" nillable="false">
        <xs:annotation>
            <xs:documentation>员工类型的编码。例如，“004”表示在职员工、“005”表示退休员工、“006”表示已故员工、“007”表示兼职员工。</xs:documentation>
        </xs:annotation>
        <xs:simpleType>
            <xs:restriction base="xs:string">
                <xs:minLength value="0"/>
                <xs:maxLength value="60"/>
            </xs:restriction>
        </xs:simpleType>
    </xs:element>
    <xs:element name="Employee_Type_Name" nillable="false">
        <xs:annotation>
            <xs:documentation>员工类型的名称。例如，在职、退休、实习、兼职。</xs:documentation>
        </xs:annotation>
        <xs:simpleType>
            <xs:restriction base="xs:string">
                <xs:minLength value="0"/>
                <xs:maxLength value="60"/>
            </xs:restriction>
        </xs:simpleType>
    </xs:element>
    <xs:element name="Employee_Job_Title" nillable="true">
        <xs:annotation>
            <xs:documentation>员工的职位信息。</xs:documentation>
        </xs:annotation>
        <xs:simpleType>
            <xs:restriction base="xs:string">
                <xs:minLength value="0"/>
                <xs:maxLength value="60"/>
            </xs:restriction>
        </xs:simpleType>
    </xs:element>
    <xs:element name="Employee_Academic_Background" nillable="true">
        <xs:annotation>
            <xs:documentation>员工获取的最高学历。例如，博士研究生毕业。
</xs:documentation>
        </xs:annotation>
        <xs:simpleType>
            <xs:restriction base="xs:string">
                <xs:minLength value="0"/>
                <xs:maxLength value="60"/>
            </xs:restriction>
        </xs:simpleType>
    </xs:element>

```

```

<xs:element name="Employment_Date" type = "xs:date" nillable="true">
  <xs:annotation>
    <xs:documentation>员工的入职日期。</xs:documentation>
  </xs:annotation>
</xs:element>
<xs:element name="Termination_Date" type = "xs:date" nillable="true">
  <xs:annotation>
    <xs:documentation>员工劳动合同失效日期或员工不在该单位工作起
的离职日期。</xs:documentation>
  </xs:annotation>
</xs:element>
<xs:element name="Office_Address" nillable="true">
  <xs:annotation>
    <xs:documentation>员工办公地点。</xs:documentation>
  </xs:annotation>
  <xs:simpleType>
    <xs:restriction base="xs:string">
      <xs:minLength value="0"/>
      <xs:maxLength value="256"/>
    </xs:restriction>
  </xs:simpleType>
</xs:element>
<xs:element name="Department_Code" nillable="false">
  <xs:annotation>
    <xs:documentation>部门花名册的编码。例如，部门名称为IT部门，
编码为0018。</xs:documentation>
  </xs:annotation>
  <xs:simpleType>
    <xs:restriction base="xs:string">
      <xs:minLength value="0"/>
      <xs:maxLength value="25"/>
    </xs:restriction>
  </xs:simpleType>
</xs:element>
<xs:element name="User_ID" nillable="false">
  <xs:annotation>
    <xs:documentation>与员工相关联的系统用户ID。
</xs:documentation>
  </xs:annotation>
  <xs:simpleType>
    <xs:restriction base="xs:string">
      <xs:minLength value="0"/>
      <xs:maxLength value="25"/>
    </xs:restriction>
  </xs:simpleType>
</xs:element>
</xs:sequence>
</xs:complexType>
</xs:element>

```

```

    <xs:element name="BAS_User">
      <xs:complexType>
        <xs:sequence>
          <xs:element name="User_ID" nillable="false">
            <xs:annotation>
              <xs:documentation>与员工相关联的系统用户ID。
</xs:documentation>
            </xs:annotation>
            <xs:simpleType>
              <xs:restriction base="xs:string">
                <xs:minLength value="0"/>
                <xs:maxLength value="25"/>
              </xs:restriction>
            </xs:simpleType>
          </xs:element>
          <xs:element name="User_Active_Status" nillable="true">
            <xs:annotation>
              <xs:documentation>用户的状态是否活跃。1表示活跃，0表示不活
跃。 </xs:documentation>
            </xs:annotation>
            <xs:simpleType>
              <xs:restriction base="xs:boolean">
              </xs:restriction>
            </xs:simpleType>
          </xs:element>
          <xs:element name="User_Status_Modified_Date" type = "xs:date"
nillable="true">
            <xs:annotation>
              <xs:documentation>用户激活或终止状态的修改日期。
</xs:documentation>
            </xs:annotation>
          </xs:element>
          <xs:element name="User_Name" nillable="false">
            <xs:annotation>
              <xs:documentation>用户的姓名。 </xs:documentation>
            </xs:annotation>
            <xs:simpleType>
              <xs:restriction base="xs:string">
                <xs:minLength value="0"/>
                <xs:maxLength value="100"/>
              </xs:restriction>
            </xs:simpleType>
          </xs:element>
          <xs:element name="User_Job_Title" nillable="true">
            <xs:annotation>
              <xs:documentation>用户的职位信息。例如，系统经理。
</xs:documentation>
            </xs:annotation>
            <xs:simpleType>

```

```

        <xs:restriction base="xs:string">
            <xs:minLength value="0"/>
            <xs:maxLength value="100"/>
        </xs:restriction>
    </xs:simpleType>
</xs:element>
<xs:element name="User_Role_Responsibility" nillable="true">
    <xs:annotation>
        <xs:documentation>用户的职能角色或主要职责的自由形式描述。例如，与管理系统中的应付账款信息有关的职责。</xs:documentation>
    </xs:annotation>
    <xs:simpleType>
        <xs:restriction base="xs:string">
            <xs:minLength value="0"/>
            <xs:maxLength value="100"/>
        </xs:restriction>
    </xs:simpleType>
</xs:element>
<xs:element name="User_Contact_Telephone_Number" nillable="true">
    <xs:annotation>
        <xs:documentation>用户的联系电话。</xs:documentation>
    </xs:annotation>
    <xs:simpleType>
        <xs:restriction base="xs:string">
            <xs:minLength value="0"/>
            <xs:maxLength value="20"/>
        </xs:restriction>
    </xs:simpleType>
</xs:element>
<xs:element name="User_Contact_Email" nillable="true">
    <xs:annotation>
        <xs:documentation>用户的联系邮箱。</xs:documentation>
    </xs:annotation>
    <xs:simpleType>
        <xs:restriction base="xs:string">
            <xs:minLength value="0"/>
            <xs:maxLength value="100"/>
        </xs:restriction>
    </xs:simpleType>
</xs:element>
<xs:element name="Department_Code" nillable="false">
    <xs:annotation>
        <xs:documentation>部门花名册的编码。例如，部门名称为IT部门，编码为0018。</xs:documentation>
    </xs:annotation>
    <xs:simpleType>
        <xs:restriction base="xs:string">
            <xs:minLength value="0"/>
            <xs:maxLength value="25"/>

```

```

        </xs:restriction>
      </xs:simpleType>
    </xs:element>
  </xs:sequence>
</xs:complexType>
</xs:element>
<xs:element name="BAS_Customer">
  <xs:complexType>
    <xs:sequence>
      <xs:element name="Customer_ID" nillable="false">
        <xs:annotation>
          <xs:documentation>客户的唯一标识符。一般由计算机自动生成，用于系统内部进行数据关联。</xs:documentation>
        </xs:annotation>
        <xs:simpleType>
          <xs:restriction base="xs:string">
            <xs:minLength value="0"/>
            <xs:maxLength value="60"/>
          </xs:restriction>
        </xs:simpleType>
      </xs:element>
      <xs:element name="Customer_Number" nillable="false">
        <xs:annotation>
          <xs:documentation>客户的编号。</xs:documentation>
        </xs:annotation>
        <xs:simpleType>
          <xs:restriction base="xs:string">
            <xs:minLength value="0"/>
            <xs:maxLength value="80"/>
          </xs:restriction>
        </xs:simpleType>
      </xs:element>
      <xs:element name="Customer_Name" nillable="false">
        <xs:annotation>
          <xs:documentation>客户的名称全称。</xs:documentation>
        </xs:annotation>
        <xs:simpleType>
          <xs:restriction base="xs:string">
            <xs:minLength value="0"/>
            <xs:maxLength value="512"/>
          </xs:restriction>
        </xs:simpleType>
      </xs:element>
      <xs:element name="Customer_Abbreviation" nillable="true">
        <xs:annotation>
          <xs:documentation>客户的名称简称。</xs:documentation>
        </xs:annotation>
        <xs:simpleType>
          <xs:restriction base="xs:string">

```

```

        <xs:minLength value="0"/>
        <xs:maxLength value="256"/>
    </xs:restriction>
</xs:simpleType>
</xs:element>
<xs:element name="Customer_Type_ID" nillable="false">
    <xs:annotation>
        <xs:documentation>客户类别的唯一标识符。一般由计算机自动生成，用于系统内部进行数据关联。</xs:documentation>
    </xs:annotation>
    <xs:simpleType>
        <xs:restriction base="xs:string">
            <xs:minLength value="0"/>
            <xs:maxLength value="60"/>
        </xs:restriction>
    </xs:simpleType>
</xs:element>
<xs:element name="Customer_Type_Code" nillable="false">
    <xs:annotation>
        <xs:documentation>客户类别的编码。例如，“004”表示“白金客户”、“005”表示“黄金客户”、“006”表示“白银客户”。</xs:documentation>
    </xs:annotation>
    <xs:simpleType>
        <xs:restriction base="xs:string">
            <xs:minLength value="0"/>
            <xs:maxLength value="80"/>
        </xs:restriction>
    </xs:simpleType>
</xs:element>
<xs:element name="Customer_Type_Name" nillable="false">
    <xs:annotation>
        <xs:documentation>按客户属性分类的类别名称。例如，白金客户、黄金客户、白银客户。</xs:documentation>
    </xs:annotation>
    <xs:simpleType>
        <xs:restriction base="xs:string">
            <xs:minLength value="0"/>
            <xs:maxLength value="80"/>
        </xs:restriction>
    </xs:simpleType>
</xs:element>
<xs:element name="Parent_Customer_Type_ID" nillable="true">
    <xs:annotation>
        <xs:documentation>上级客户类别的唯一标识符。一般由计算机自动生成，用于系统内部进行数据关联。</xs:documentation>
    </xs:annotation>
    <xs:simpleType>
        <xs:restriction base="xs:string">
            <xs:minLength value="0"/>

```

```

        <xs:maxLength value="60"/>
    </xs:restriction>
</xs:simpleType>
</xs:element>
<xs:element name="Customer_Taxpayer_Identification_Number"
nillable="false">
    <xs:annotation>
        <xs:documentation>客户的纳税人识别号，通常由税务监管机构生
成。 </xs:documentation>
    </xs:annotation>
    <xs:simpleType>
        <xs:restriction base="xs:string">
            <xs:minLength value="0"/>
            <xs:maxLength value="100"/>
        </xs:restriction>
    </xs:simpleType>
</xs:element>
<xs:element name="Unified_Social_Credit_Code" nillable="true">
    <xs:annotation>
        <xs:documentation>客户的统一社会信用代码，通常为—组长度为18
位的用于法人和其他组织身份识别的代码。由18位阿拉伯数字或大写英文字母表示，分别是1位登记管
理部门代码、1位机构类别代码、6位登记管理机关行政区划码、9位主体标识码、1位校验码。
</xs:documentation>
    </xs:annotation>
    <xs:simpleType>
        <xs:restriction base="xs:string">
            <xs:length value="18" fixed="true"/>
        </xs:restriction>
    </xs:simpleType>
</xs:element>
<xs:element name="Person_In_Charge" nillable="false">
    <xs:annotation>
        <xs:documentation>客户的单位负责人。例如，单位的法人代表人、
CEO或其他负责人。 </xs:documentation>
    </xs:annotation>
    <xs:simpleType>
        <xs:restriction base="xs:string">
            <xs:minLength value="0"/>
            <xs:maxLength value="128"/>
        </xs:restriction>
    </xs:simpleType>
</xs:element>
<xs:element name="Customer_Registered_Address_Country"
nillable="false">
    <xs:annotation>
        <xs:documentation>客户注册地址所在的国家代码。按照ISO 3166-1
规定的字母代码表示。 </xs:documentation>
    </xs:annotation>
    <xs:simpleType>

```



```

        <xs:restriction base="xs:string">
            <xs:minLength value="0"/>
            <xs:maxLength value="3"/>
        </xs:restriction>
    </xs:simpleType>
</xs:element>
<xs:element name="Customer_Registered_Address_Province"
nillable="true">
    <xs:annotation>
        <xs:documentation>客户注册地址所在的省。按照ISO 3166-2规定的
字母代码表示。</xs:documentation>
    </xs:annotation>
    <xs:simpleType>
        <xs:restriction base="xs:string">
            <xs:minLength value="0"/>
            <xs:maxLength value="6"/>
        </xs:restriction>
    </xs:simpleType>
</xs:element>
<xs:element name="Customer_Registered_Address_City" nillable="false">
    <xs:annotation>
        <xs:documentation>客户注册地址所在的市。</xs:documentation>
    </xs:annotation>
    <xs:simpleType>
        <xs:restriction base="xs:string">
            <xs:minLength value="0"/>
            <xs:maxLength value="100"/>
        </xs:restriction>
    </xs:simpleType>
</xs:element>
<xs:element name="Customer_Registered_Address_Detailed"
nillable="false">
    <xs:annotation>
        <xs:documentation>客户注册所在的具体地址，包括区、路、门牌
号、大楼名称、楼层、房间等信息。</xs:documentation>
    </xs:annotation>
    <xs:simpleType>
        <xs:restriction base="xs:string">
            <xs:minLength value="0"/>
            <xs:maxLength value="100"/>
        </xs:restriction>
    </xs:simpleType>
</xs:element>
<xs:element name="Customer_Registered_Address_Physical_Postal_Code"
nillable="false">
    <xs:annotation>
        <xs:documentation>客户注册所在地的邮政编码。
</xs:documentation>
    </xs:annotation>

```

```

        <xs:simpleType>
            <xs:restriction base="xs:string">
                <xs:minLength value="0"/>
                <xs:maxLength value="20"/>
            </xs:restriction>
        </xs:simpleType>
    </xs:element>
    <xs:element name="Customer_Office_Address_Country" nillable="false">
        <xs:annotation>
            <xs:documentation>客户办公地址所在的国家代码。按照ISO 3166-1
规定的字母代码表示。</xs:documentation>
        </xs:annotation>
        <xs:simpleType>
            <xs:restriction base="xs:string">
                <xs:minLength value="0"/>
                <xs:maxLength value="3"/>
            </xs:restriction>
        </xs:simpleType>
    </xs:element>
    <xs:element name="Customer_Office_Address_Province" nillable="true">
        <xs:annotation>
            <xs:documentation>客户办公地址所在的省。按照ISO 3166-2规定的
字母代码表示。</xs:documentation>
        </xs:annotation>
        <xs:simpleType>
            <xs:restriction base="xs:string">
                <xs:minLength value="0"/>
                <xs:maxLength value="6"/>
            </xs:restriction>
        </xs:simpleType>
    </xs:element>
    <xs:element name="Customer_Office_Address_City" nillable="false">
        <xs:annotation>
            <xs:documentation>客户办公地址所在的市。</xs:documentation>
        </xs:annotation>
        <xs:simpleType>
            <xs:restriction base="xs:string">
                <xs:minLength value="0"/>
                <xs:maxLength value="100"/>
            </xs:restriction>
        </xs:simpleType>
    </xs:element>
    <xs:element name="Customer_Office_Address_Detailed" nillable="false">
        <xs:annotation>
            <xs:documentation>客户办公所在的具体地址，包括区、路、门牌
号、大楼名称、楼层、房间等信息。</xs:documentation>
        </xs:annotation>
        <xs:simpleType>
            <xs:restriction base="xs:string">

```

```

        <xs:minLength value="0"/>
        <xs:maxLength value="100"/>
    </xs:restriction>
</xs:simpleType>
</xs:element>
<xs:element name="Customer_Office_Address_Postal_Code"
nillable="false">
    <xs:annotation>
        <xs:documentation>客户办公所在地的邮政编码。
</xs:documentation>
    </xs:annotation>
    <xs:simpleType>
        <xs:restriction base="xs:string">
            <xs:minLength value="0"/>
            <xs:maxLength value="20"/>
        </xs:restriction>
    </xs:simpleType>
</xs:element>
<xs:element name="Customer_Tax_Address_Country" nillable="false">
    <xs:annotation>
        <xs:documentation>客户税务登记地址所在的国家代码。按照ISO
3166-1规定的字母代码表示。</xs:documentation>
    </xs:annotation>
    <xs:simpleType>
        <xs:restriction base="xs:string">
            <xs:minLength value="0"/>
            <xs:maxLength value="3"/>
        </xs:restriction>
    </xs:simpleType>
</xs:element>
<xs:element name="Customer_Tax_Address_Province" nillable="true">
    <xs:annotation>
        <xs:documentation>客户税务登记地址所在的省。按照ISO 3166-2规
定的字母代码表示。</xs:documentation>
    </xs:annotation>
    <xs:simpleType>
        <xs:restriction base="xs:string">
            <xs:minLength value="0"/>
            <xs:maxLength value="6"/>
        </xs:restriction>
    </xs:simpleType>
</xs:element>
<xs:element name="Customer_Tax_Address_City" nillable="false">
    <xs:annotation>
        <xs:documentation>客户税务登记地址所在的市。
</xs:documentation>
    </xs:annotation>
    <xs:simpleType>
        <xs:restriction base="xs:string">

```

```

        <xs:minLength value="0"/>
        <xs:maxLength value="100"/>
    </xs:restriction>
</xs:simpleType>
</xs:element>
<xs:element name="Customer_Tax_Address_Detailed" nillable="false">
    <xs:annotation>
        <xs:documentation>客户税务登记地址的具体地址，包括区、路、门
牌号、大楼名称、楼层、房间等信息。</xs:documentation>
    </xs:annotation>
    <xs:simpleType>
        <xs:restriction base="xs:string">
            <xs:minLength value="0"/>
            <xs:maxLength value="100"/>
        </xs:restriction>
    </xs:simpleType>
</xs:element>
<xs:element name="Customer_Tax_Address_Postal_Code" nillable="false">
    <xs:annotation>
        <xs:documentation>客户税务登记地址的邮政编码。
</xs:documentation>
    </xs:annotation>
    <xs:simpleType>
        <xs:restriction base="xs:string">
            <xs:minLength value="0"/>
            <xs:maxLength value="20"/>
        </xs:restriction>
    </xs:simpleType>
</xs:element>
<xs:element name="Inactive_Date" type="xs:date" nillable="true">
    <xs:annotation>
        <xs:documentation>客户无效的日期。客户可能会因为超出信用限
额、法律限制、合同终止或破产而处于无效状态。</xs:documentation>
    </xs:annotation>
</xs:element>
<xs:element name="Transaction_Credit_Limit" nillable="true">
    <xs:annotation>
        <xs:documentation>客户的单笔交易信用额度。</xs:documentation>
    </xs:annotation>
    <xs:simpleType>
        <xs:restriction base="xs:decimal">
            <xs:totalDigits value="22"/>
            <xs:fractionDigits value="4"/>
        </xs:restriction>
    </xs:simpleType>
</xs:element>
<xs:element name="Total_Credit_Limit" nillable="true">
    <xs:annotation>
        <xs:documentation>客户信用额度总额。</xs:documentation>

```

```

</xs:annotation>
<xs:simpleType>
  <xs:restriction base="xs:decimal">
    <xs:totalDigits value="22"/>
    <xs:fractionDigits value="4"/>
  </xs:restriction>
</xs:simpleType>
</xs:element>
<xs:element name="Primary_Contact_Name" nillable="true">
  <xs:annotation>
    <xs:documentation>客户主要联系人的姓名。</xs:documentation>
  </xs:annotation>
  <xs:simpleType>
    <xs:restriction base="xs:string">
      <xs:minLength value="0"/>
      <xs:maxLength value="100"/>
    </xs:restriction>
  </xs:simpleType>
</xs:element>
<xs:element name="Primary_Contact_Telephone_Number" nillable="true">
  <xs:annotation>
    <xs:documentation>客户主要联系人的电话。</xs:documentation>
  </xs:annotation>
  <xs:simpleType>
    <xs:restriction base="xs:string">
      <xs:minLength value="0"/>
      <xs:maxLength value="20"/>
    </xs:restriction>
  </xs:simpleType>
</xs:element>
<xs:element name="Primary_Contact_Email" nillable="true">
  <xs:annotation>
    <xs:documentation>客户主要联系人的邮箱。</xs:documentation>
  </xs:annotation>
  <xs:simpleType>
    <xs:restriction base="xs:string">
      <xs:minLength value="0"/>
      <xs:maxLength value="100"/>
    </xs:restriction>
  </xs:simpleType>
</xs:element>
<xs:element name="Terms_Discount_Percentage" nillable="true">
  <xs:annotation>
    <xs:documentation>如果在一定天数之前付款，客户可以享受的折扣百分比。在平面文件中，条款表达一般表现为小数。例如，10%为0.10。</xs:documentation>
  </xs:annotation>
  <xs:simpleType>
    <xs:restriction base="xs:decimal">
      <xs:totalDigits value="5"/>

```

```

        <xs:fractionDigits value="4"/>
    </xs:restriction>
</xs:simpleType>
</xs:element>
<xs:element name="Terms_Discount_Days" nillable="true">
    <xs:annotation>
        <xs:documentation>自开具发票之日起客户能够使用折扣的天数。数值取整，不留小数。例如，10天以10表示。</xs:documentation>
    </xs:annotation>
    <xs:simpleType>
        <xs:restriction base="xs:decimal">
            <xs:totalDigits value="6"/>
            <xs:fractionDigits value="0"/>
        </xs:restriction>
    </xs:simpleType>
</xs:element>
<xs:element name="Terms_Due_Days" nillable="true">
    <xs:annotation>
        <xs:documentation>发票到期之前允许履行义务的默认天数。
</xs:documentation>
    </xs:annotation>
    <xs:simpleType>
        <xs:restriction base="xs:decimal">
            <xs:totalDigits value="6"/>
            <xs:fractionDigits value="0"/>
        </xs:restriction>
    </xs:simpleType>
</xs:element>
<xs:element name="Created_Date" type = "xs:date" nillable="true">
    <xs:annotation>
        <xs:documentation>订单记录录入系统的日期。如果可能，应采用系统生成的日期（而非用户输入的日期）。有时也被称为创建日期，按照GB/T 7408—2005表示。
</xs:documentation>
    </xs:annotation>
</xs:element>
<xs:element name="Created_Time" type = "xs:time" nillable="true">
    <xs:annotation>
        <xs:documentation>交易记录在系统中创建的时间。
</xs:documentation>
    </xs:annotation>
</xs:element>
<xs:element name="Approved_Date" type = "xs:date" nillable="true">
    <xs:annotation>
        <xs:documentation>批准添加或修改客户的日期。
</xs:documentation>
    </xs:annotation>
</xs:element>
<xs:element name="Approved_Time" type = "xs:time" nillable="true">
    <xs:annotation>

```

```

        <xs:documentation>添加或修改被批准的时间。</xs:documentation>
    </xs:annotation>
</xs:element>
<xs:element name="Last_Modified_Date" type = "xs:date"
nillable="true">
    <xs:annotation>
        <xs:documentation>最后修改客户记录的日期。</xs:documentation>
    </xs:annotation>
</xs:element>
<xs:element name="Last_Modified_Time" type = "xs:time"
nillable="true">
    <xs:annotation>
        <xs:documentation>最后修改客户记录的时间。</xs:documentation>
    </xs:annotation>
</xs:element>
<xs:element name="Parent_Customer_ID" nillable="false">
    <xs:annotation>
        <xs:documentation>上级客户的唯一标识符。</xs:documentation>
    </xs:annotation>
    <xs:simpleType>
        <xs:restriction base="xs:string">
            <xs:minLength value="0"/>
            <xs:maxLength value="60"/>
        </xs:restriction>
    </xs:simpleType>
</xs:element>
<xs:element name="Corresponding_Supplier_ID" nillable="true">
    <xs:annotation>
        <xs:documentation>当客户同时作为供应商时，对应供应商的唯一标
标识符。否则，设置为“NULL”。</xs:documentation>
    </xs:annotation>
    <xs:simpleType>
        <xs:restriction base="xs:string">
            <xs:minLength value="0"/>
            <xs:maxLength value="60"/>
        </xs:restriction>
    </xs:simpleType>
</xs:element>
<xs:element name="Created_User_ID" nillable="false">
    <xs:annotation>
        <xs:documentation>唯一制单人的标识符。一般由计算机自动生成，
用于系统内部进行数据关联。</xs:documentation>
    </xs:annotation>
    <xs:simpleType>
        <xs:restriction base="xs:string">
            <xs:minLength value="0"/>
            <xs:maxLength value="25"/>
        </xs:restriction>
    </xs:simpleType>

```

```

    </xs:element>
    <xs:element name="Approved_User_ID" nillable="false">
      <xs:annotation>
        <xs:documentation>唯一标识符，用于批准客户添加或修改的员工信息。一般由计算机自动生成，用于系统内部进行数据关联。</xs:documentation>
      </xs:annotation>
      <xs:simpleType>
        <xs:restriction base="xs:string">
          <xs:minLength value="0"/>
          <xs:maxLength value="25"/>
        </xs:restriction>
      </xs:simpleType>
    </xs:element>
    <xs:element name="Last_Modified_User_ID" nillable="true">
      <xs:annotation>
        <xs:documentation>唯一标识符，用于最后修改记录的员工信息。一般由计算机自动生成，用于系统内部进行数据关联。</xs:documentation>
      </xs:annotation>
      <xs:simpleType>
        <xs:restriction base="xs:string">
          <xs:minLength value="0"/>
          <xs:maxLength value="25"/>
        </xs:restriction>
      </xs:simpleType>
    </xs:element>
    <xs:element name="Customer_Registered_Time" type="xs:date"
nillable="false">
      <xs:annotation>
        <xs:documentation>客户注册的时间，日期一般采用YYYYMMDD格式，时间使用24小时制HH:MM:SS显示。</xs:documentation>
      </xs:annotation>
    </xs:element>
    <xs:element name="Customer_Registered_Channel" nillable="false">
      <xs:annotation>
        <xs:documentation>客户注册的渠道。例如，第三方平台注册、手机号注册、邮箱注册等。</xs:documentation>
      </xs:annotation>
      <xs:simpleType>
        <xs:restriction base="xs:string">
          <xs:minLength value="0"/>
          <xs:maxLength value="100"/>
        </xs:restriction>
      </xs:simpleType>
    </xs:element>
    <xs:element name="Customer_Registered_Equipment_ID" nillable="true">
      <xs:annotation>
        <xs:documentation>客户注册设备的唯一标识符。
</xs:documentation>
      </xs:annotation>

```



```

        <xs:simpleType>
            <xs:restriction base="xs:string">
                <xs:minLength value="0"/>
                <xs:maxLength value="60"/>
            </xs:restriction>
        </xs:simpleType>
    </xs:element>
    <xs:element name="Customer_Consignee_ID" nillable="false">
        <xs:annotation>
            <xs:documentation>客户收件人的唯一标识符。</xs:documentation>
        </xs:annotation>
        <xs:simpleType>
            <xs:restriction base="xs:string">
                <xs:minLength value="0"/>
                <xs:maxLength value="25"/>
            </xs:restriction>
        </xs:simpleType>
    </xs:element>
    <xs:element name="Customer_Consignee_Office_Address"
nillable="false">
        <xs:annotation>
            <xs:documentation>客户收件人地址的具体地址，包括区、路、号、
大楼名称、楼层、房间等信息。</xs:documentation>
        </xs:annotation>
        <xs:simpleType>
            <xs:restriction base="xs:string">
                <xs:minLength value="0"/>
                <xs:maxLength value="100"/>
            </xs:restriction>
        </xs:simpleType>
    </xs:element>
    <xs:element name="E-commerce_Registered_Platform" nillable="false">
        <xs:annotation>
            <xs:documentation>电商客户注册所在平台。</xs:documentation>
        </xs:annotation>
        <xs:simpleType>
            <xs:restriction base="xs:string">
                <xs:minLength value="0"/>
                <xs:maxLength value="100"/>
            </xs:restriction>
        </xs:simpleType>
    </xs:element>
</xs:sequence>
</xs:complexType>
</xs:element>
<xs:element name="BAS_Supplier">
    <xs:complexType>
        <xs:sequence>
            <xs:element name="Supplier_Account_ID" nillable="false">

```

```

    <xs:annotation>
      <xs:documentation>供应商的唯一标识符。一般由计算机自动生成，
      用于系统内部进行数据关联。供应商是指向被审计单位销售商品或提供劳务的一方。
    </xs:documentation>
  </xs:annotation>
  <xs:simpleType>
    <xs:restriction base="xs:string">
      <xs:minLength value="0"/>
      <xs:maxLength value="60"/>
    </xs:restriction>
  </xs:simpleType>
</xs:element>
<xs:element name="Supplier_Account_Number" nillable="false">
  <xs:annotation>
    <xs:documentation>供应商的编号。供应商是指向被审计单位销售商
    品或提供劳务的一方。 </xs:documentation>
  </xs:annotation>
  <xs:simpleType>
    <xs:restriction base="xs:string">
      <xs:minLength value="0"/>
      <xs:maxLength value="80"/>
    </xs:restriction>
  </xs:simpleType>
</xs:element>
<xs:element name="Supplier_Account_Name" nillable="false">
  <xs:annotation>
    <xs:documentation>供应商的名称全称。 </xs:documentation>
  </xs:annotation>
  <xs:simpleType>
    <xs:restriction base="xs:string">
      <xs:minLength value="0"/>
      <xs:maxLength value="512"/>
    </xs:restriction>
  </xs:simpleType>
</xs:element>
<xs:element name="Supplier_Abbreviation" nillable="true">
  <xs:annotation>
    <xs:documentation>供应商的名称简称。 </xs:documentation>
  </xs:annotation>
  <xs:simpleType>
    <xs:restriction base="xs:string">
      <xs:minLength value="0"/>
      <xs:maxLength value="256"/>
    </xs:restriction>
  </xs:simpleType>
</xs:element>
<xs:element name="Supplier_Type_ID" nillable="false">
  <xs:annotation>

```

```

        <xs:documentation>供应商类别的唯一标识符。一般由计算机自动生成，用于系统内部进行数据关联。</xs:documentation>
    </xs:annotation>
    <xs:simpleType>
        <xs:restriction base="xs:string">
            <xs:minLength value="0"/>
            <xs:maxLength value="60"/>
        </xs:restriction>
    </xs:simpleType>
</xs:element>
<xs:element name="Supplier_Type_Code" nillable="false">
    <xs:annotation>
        <xs:documentation>供应商类别的编码。例如，“004”表示首选供应商、“005”表示关键供应商、“006”表示普通供应商。</xs:documentation>
    </xs:annotation>
    <xs:simpleType>
        <xs:restriction base="xs:string">
            <xs:minLength value="0"/>
            <xs:maxLength value="80"/>
        </xs:restriction>
    </xs:simpleType>
</xs:element>
<xs:element name="Supplier_Type_Name" nillable="false">
    <xs:annotation>
        <xs:documentation>按供应商属性分类的类别名称。例如，首选供应商、关键供应商、普通供应商。</xs:documentation>
    </xs:annotation>
    <xs:simpleType>
        <xs:restriction base="xs:string">
            <xs:minLength value="0"/>
            <xs:maxLength value="80"/>
        </xs:restriction>
    </xs:simpleType>
</xs:element>
<xs:element name="Parent_Supplier_Type_ID" nillable="true">
    <xs:annotation>
        <xs:documentation>上级供应商类别的唯一标识符。一般由计算机自动生成，用于系统内部进行数据关联。例如，通常上级供应商类别包括“原材料供应商”“服务类供应商”“工程项目类供应商”“设备类供应商”等，下级类别包括“铁矿石供应商”“广告服务类供应商”“专业服务类供应商”等。</xs:documentation>
    </xs:annotation>
    <xs:simpleType>
        <xs:restriction base="xs:string">
            <xs:minLength value="0"/>
            <xs:maxLength value="60"/>
        </xs:restriction>
    </xs:simpleType>
</xs:element>

```

```

    <xs:element name="Supplier_Taxpayer_Identification_Number"
nillable="false">
      <xs:annotation>
        <xs:documentation>供应商的纳税人识别号，通常由税务监管机构生
成。</xs:documentation>
      </xs:annotation>
      <xs:simpleType>
        <xs:restriction base="xs:string">
          <xs:minLength value="0"/>
          <xs:maxLength value="100"/>
        </xs:restriction>
      </xs:simpleType>
    </xs:element>
    <xs:element name="Supplier_Address_Country" nillable="false">
      <xs:annotation>
        <xs:documentation>供应商所在的国家代码。按照ISO 3166-1规定的
字母代码表示。</xs:documentation>
      </xs:annotation>
      <xs:simpleType>
        <xs:restriction base="xs:string">
          <xs:minLength value="0"/>
          <xs:maxLength value="3"/>
        </xs:restriction>
      </xs:simpleType>
    </xs:element>
    <xs:element name="Supplier_Address_Province" nillable="true">
      <xs:annotation>
        <xs:documentation>供应商所在的省。按照ISO 3166-2规定的字母代
码表示。</xs:documentation>
      </xs:annotation>
      <xs:simpleType>
        <xs:restriction base="xs:string">
          <xs:minLength value="0"/>
          <xs:maxLength value="6"/>
        </xs:restriction>
      </xs:simpleType>
    </xs:element>
    <xs:element name="Supplier_Address_City" nillable="false">
      <xs:annotation>
        <xs:documentation>供应商所在的市。</xs:documentation>
      </xs:annotation>
      <xs:simpleType>
        <xs:restriction base="xs:string">
          <xs:minLength value="0"/>
          <xs:maxLength value="100"/>
        </xs:restriction>
      </xs:simpleType>
    </xs:element>
    <xs:element name="Supplier_Address_Detailed" nillable="false">

```

```

        <xs:annotation>
            <xs:documentation>供应商所在的具体地址，包括区、路、门牌号、
            大楼名称、楼层、房间等信息。</xs:documentation>
        </xs:annotation>
        <xs:simpleType>
            <xs:restriction base="xs:string">
                <xs:minLength value="0"/>
                <xs:maxLength value="100"/>
            </xs:restriction>
        </xs:simpleType>
    </xs:element>
    <xs:element name="Supplier_Address_Physical_Postal_Code"
nillable="false">
        <xs:annotation>
            <xs:documentation>供应商所在地的邮政编码。</xs:documentation>
        </xs:annotation>
        <xs:simpleType>
            <xs:restriction base="xs:string">
                <xs:minLength value="0"/>
                <xs:maxLength value="20"/>
            </xs:restriction>
        </xs:simpleType>
    </xs:element>
    <xs:element name="Supplier_Office_Address_Country" nillable="false">
        <xs:annotation>
            <xs:documentation>供应商办公地址所在的国家代码。按照ISO 3166-
            1规定的字母代码表示。</xs:documentation>
        </xs:annotation>
        <xs:simpleType>
            <xs:restriction base="xs:string">
                <xs:minLength value="0"/>
                <xs:maxLength value="3"/>
            </xs:restriction>
        </xs:simpleType>
    </xs:element>
    <xs:element name="Supplier_Office_Address_Province" nillable="true">
        <xs:annotation>
            <xs:documentation>供应商办公地址所在的省。按照ISO 3166-2规定的
            的字母代码表示。</xs:documentation>
        </xs:annotation>
        <xs:simpleType>
            <xs:restriction base="xs:string">
                <xs:minLength value="0"/>
                <xs:maxLength value="6"/>
            </xs:restriction>
        </xs:simpleType>
    </xs:element>
    <xs:element name="Supplier_Office_Address_City" nillable="false">
        <xs:annotation>

```

```

        <xs:documentation>供应商办公地址所在的市。</xs:documentation>
    </xs:annotation>
    <xs:simpleType>
        <xs:restriction base="xs:string">
            <xs:minLength value="0"/>
            <xs:maxLength value="100"/>
        </xs:restriction>
    </xs:simpleType>
</xs:element>
<xs:element name="Supplier_Office_Address_Detailed" nillable="false">
    <xs:annotation>
        <xs:documentation>供应商办公所在的具体地址，包括区、路、门牌
号、大楼名称、楼层、房间等信息。</xs:documentation>
    </xs:annotation>
    <xs:simpleType>
        <xs:restriction base="xs:string">
            <xs:minLength value="0"/>
            <xs:maxLength value="100"/>
        </xs:restriction>
    </xs:simpleType>
</xs:element>
<xs:element name="Supplier_Office_Address_Postal_Code"
nillable="false">
    <xs:annotation>
        <xs:documentation>供应商办公所在地的邮政编码。
</xs:documentation>
    </xs:annotation>
    <xs:simpleType>
        <xs:restriction base="xs:string">
            <xs:minLength value="0"/>
            <xs:maxLength value="20"/>
        </xs:restriction>
    </xs:simpleType>
</xs:element>
<xs:element name="Supplier_Tax_Address_Country" nillable="false">
    <xs:annotation>
        <xs:documentation>供应商税务登记地址所在的国家代码。按照ISO
3166-1规定的字母代码表示。</xs:documentation>
    </xs:annotation>
    <xs:simpleType>
        <xs:restriction base="xs:string">
            <xs:minLength value="0"/>
            <xs:maxLength value="3"/>
        </xs:restriction>
    </xs:simpleType>
</xs:element>
<xs:element name="Supplier_Tax_Address_Province" nillable="true">
    <xs:annotation>

```

```

        <xs:documentation>供应商税务登记地址所在的省。按照ISO 3166-2
规定的字母代码表示。</xs:documentation>
    </xs:annotation>
    <xs:simpleType>
        <xs:restriction base="xs:string">
            <xs:minLength value="0"/>
            <xs:maxLength value="6"/>
        </xs:restriction>
    </xs:simpleType>
</xs:element>
<xs:element name="Supplier_Tax_Address_City" nillable="false">
    <xs:annotation>
        <xs:documentation>供应商税务登记地址所在的市。
</xs:documentation>
    </xs:annotation>
    <xs:simpleType>
        <xs:restriction base="xs:string">
            <xs:minLength value="0"/>
            <xs:maxLength value="100"/>
        </xs:restriction>
    </xs:simpleType>
</xs:element>
<xs:element name="Supplier_Tax_Address_Detailed" nillable="false">
    <xs:annotation>
        <xs:documentation>供应商税务登记的具体地址，包括区、路、门牌
号、大楼名称、楼层、房间等信息。</xs:documentation>
    </xs:annotation>
    <xs:simpleType>
        <xs:restriction base="xs:string">
            <xs:minLength value="0"/>
            <xs:maxLength value="100"/>
        </xs:restriction>
    </xs:simpleType>
</xs:element>
<xs:element name="Supplier_Tax_Address_Postal_Code" nillable="false">
    <xs:annotation>
        <xs:documentation>供应商税务登记地址的邮政编码。
</xs:documentation>
    </xs:annotation>
    <xs:simpleType>
        <xs:restriction base="xs:string">
            <xs:minLength value="0"/>
            <xs:maxLength value="20"/>
        </xs:restriction>
    </xs:simpleType>
</xs:element>
<xs:element name="Primary_Contact_Name" nillable="true">
    <xs:annotation>
        <xs:documentation>供应商主要联系人的姓名。</xs:documentation>

```

```

    </xs:annotation>
    <xs:simpleType>
      <xs:restriction base="xs:string">
        <xs:minLength value="0"/>
        <xs:maxLength value="100"/>
      </xs:restriction>
    </xs:simpleType>
  </xs:element>
  <xs:element name="Primary_Contact_Telephone_Number" nillable="true">
    <xs:annotation>
      <xs:documentation>供应商主要联系人的电话。</xs:documentation>
    </xs:annotation>
    <xs:simpleType>
      <xs:restriction base="xs:string">
        <xs:minLength value="0"/>
        <xs:maxLength value="20"/>
      </xs:restriction>
    </xs:simpleType>
  </xs:element>
  <xs:element name="Primary_Contact_Email" nillable="true">
    <xs:annotation>
      <xs:documentation>供应商主要联系人的邮箱。</xs:documentation>
    </xs:annotation>
    <xs:simpleType>
      <xs:restriction base="xs:string">
        <xs:minLength value="0"/>
        <xs:maxLength value="100"/>
      </xs:restriction>
    </xs:simpleType>
  </xs:element>
  <xs:element name="Supplier_Group" nillable="true">
    <xs:annotation>
      <xs:documentation>当组织机构对供应商进行细分时的供应商分组。
</xs:documentation>
    </xs:annotation>
    <xs:simpleType>
      <xs:restriction base="xs:string">
        <xs:minLength value="0"/>
        <xs:maxLength value="100"/>
      </xs:restriction>
    </xs:simpleType>
  </xs:element>
  <xs:element name="Inactive_Date" type="xs:date" nillable="true">
    <xs:annotation>
      <xs:documentation>供应商无效的日期。供应商可能会因为超出信用
限额、法律限制、合同终止或破产而处于无效状态。</xs:documentation>
    </xs:annotation>
  </xs:element>
  <xs:element name="Transaction_Credit_Limit" nillable="true">

```



```

    <xs:annotation>
      <xs:documentation>供应商的发票信用额度。</xs:documentation>
    </xs:annotation>
    <xs:simpleType>
      <xs:restriction base="xs:decimal">
        <xs:totalDigits value="22"/>
        <xs:fractionDigits value="4"/>
      </xs:restriction>
    </xs:simpleType>
  </xs:element>
  <xs:element name="Total_Credit_Limit" nillable="true">
    <xs:annotation>
      <xs:documentation>供应商未偿还总额的信用额度。
</xs:documentation>
    </xs:annotation>
    <xs:simpleType>
      <xs:restriction base="xs:decimal">
        <xs:totalDigits value="22"/>
        <xs:fractionDigits value="4"/>
      </xs:restriction>
    </xs:simpleType>
  </xs:element>
  <xs:element name="Terms_Discount_Percentage" nillable="true">
    <xs:annotation>
      <xs:documentation>如果在一定天数之前付款，供应商可以享受的折
扣百分比。在平面文件中，条款表达一般表现为小数。例如，10%为0.10。</xs:documentation>
    </xs:annotation>
    <xs:simpleType>
      <xs:restriction base="xs:decimal">
        <xs:totalDigits value="5"/>
        <xs:fractionDigits value="4"/>
      </xs:restriction>
    </xs:simpleType>
  </xs:element>
  <xs:element name="Terms_Discount_Days" nillable="true">
    <xs:annotation>
      <xs:documentation>自开具发票之日起供应商能够使用折扣的天数。
数值取整，不留小数。例如，10天以10表示。</xs:documentation>
    </xs:annotation>
    <xs:simpleType>
      <xs:restriction base="xs:decimal">
        <xs:totalDigits value="6"/>
        <xs:fractionDigits value="0"/>
      </xs:restriction>
    </xs:simpleType>
  </xs:element>
  <xs:element name="Terms_Due_Days" nillable="true">
    <xs:annotation>

```

```

        <xs:documentation>发票到期之前允许履行义务的默认天数。
</xs:documentation>
    </xs:annotation>
    <xs:simpleType>
        <xs:restriction base="xs:decimal">
            <xs:totalDigits value="6"/>
            <xs:fractionDigits value="0"/>
        </xs:restriction>
    </xs:simpleType>
</xs:element>
<xs:element name="Created_Date" type = "xs:date" nillable="true">
    <xs:annotation>
        <xs:documentation>订单记录录入系统的日期。如果可能，应采用系
统生成的日期（而非用户输入的日期）。有时也被称为创建日期，按照GB/T 7408—2005表示。
    </xs:documentation>
    </xs:annotation>
</xs:element>
<xs:element name="Created_Time" type = "xs:time" nillable="true">
    <xs:annotation>
        <xs:documentation>交易记录在系统中创建的时间。
    </xs:documentation>
</xs:documentation>
</xs:annotation>
</xs:element>
<xs:element name="Approved_Date" type = "xs:date" nillable="true">
    <xs:annotation>
        <xs:documentation>批准添加或修改供应商的日期。
    </xs:documentation>
</xs:documentation>
</xs:annotation>
</xs:element>
<xs:element name="Approved_Time" type = "xs:time" nillable="true">
    <xs:annotation>
        <xs:documentation>分录被批准的时间。</xs:documentation>
    </xs:annotation>
</xs:element>
<xs:element name="Last_Modified_Date" type = "xs:date"
nillable="true">
    <xs:annotation>
        <xs:documentation>最后修改供应商记录的日期。
    </xs:documentation>
</xs:documentation>
</xs:annotation>
</xs:element>
<xs:element name="Last_Modified_Time" type = "xs:time"
nillable="true">
    <xs:annotation>
        <xs:documentation>最后修改分录的时间。</xs:documentation>
    </xs:annotation>
</xs:element>
<xs:element name="Parent_Supplier_ID" nillable="false">
    <xs:annotation>

```

```

    <xs:documentation>上级供应商的唯一标识符。通常由系统自动生成。</xs:documentation>
  </xs:annotation>
  <xs:simpleType>
    <xs:restriction base="xs:string">
      <xs:minLength value="0"/>
      <xs:maxLength value="60"/>
    </xs:restriction>
  </xs:simpleType>
</xs:element>
<xs:element name="Corresponding_Customer_ID" nillable="true">
  <xs:annotation>
    <xs:documentation>当供应商同时作为客户时，对应供应商的唯一标识符。通常由系统自动生成。</xs:documentation>
  </xs:annotation>
  <xs:simpleType>
    <xs:restriction base="xs:string">
      <xs:minLength value="0"/>
      <xs:maxLength value="60"/>
    </xs:restriction>
  </xs:simpleType>
</xs:element>
<xs:element name="Created_User_ID" nillable="false">
  <xs:annotation>
    <xs:documentation>唯一制单人的标识符，一般由系统自动生成。
</xs:documentation>
  </xs:annotation>
  <xs:simpleType>
    <xs:restriction base="xs:string">
      <xs:minLength value="0"/>
      <xs:maxLength value="25"/>
    </xs:restriction>
  </xs:simpleType>
</xs:element>
<xs:element name="Approved_User_ID" nillable="false">
  <xs:annotation>
    <xs:documentation>唯一标识符，用于批准供应商添加或修改的员工信息，一般由系统自动生成。</xs:documentation>
  </xs:annotation>
  <xs:simpleType>
    <xs:restriction base="xs:string">
      <xs:minLength value="0"/>
      <xs:maxLength value="25"/>
    </xs:restriction>
  </xs:simpleType>
</xs:element>
<xs:element name="Last_Modified_User_ID" nillable="true">
  <xs:annotation>

```

```

        <xs:documentation>唯一标识符，用于最后修改记录的员工信息，由
系统自动生成。</xs:documentation>
    </xs:annotation>
    <xs:simpleType>
        <xs:restriction base="xs:string">
            <xs:minLength value="0"/>
            <xs:maxLength value="25"/>
        </xs:restriction>
    </xs:simpleType>
</xs:element>
<xs:element name="Supplier_Registered_Date" type="xs:dateTime"
nillable="false">
    <xs:annotation>
        <xs:documentation>供应商注册时间，日期一般采用YYYYMMDD格式，
时间使用24小时制HH:MM:SS显示。</xs:documentation>
    </xs:annotation>
</xs:element>
<xs:element name="Supplier_Registered_Channel" nillable="false">
    <xs:annotation>
        <xs:documentation>供应商注册的渠道。</xs:documentation>
    </xs:annotation>
    <xs:simpleType>
        <xs:restriction base="xs:string">
            <xs:minLength value="0"/>
            <xs:maxLength value="100"/>
        </xs:restriction>
    </xs:simpleType>
</xs:element>
<xs:element name="Supplier_Registered_Equipment_ID" nillable="true">
    <xs:annotation>
        <xs:documentation>供应商注册设备的唯一标识符。
</xs:documentation>
    </xs:annotation>
    <xs:simpleType>
        <xs:restriction base="xs:string">
            <xs:minLength value="0"/>
            <xs:maxLength value="60"/>
        </xs:restriction>
    </xs:simpleType>
</xs:element>
<xs:element name="Supplier_Consignee_ID" nillable="false">
    <xs:annotation>
        <xs:documentation>退货时，供应商收件人的唯一标识符。
</xs:documentation>
    </xs:annotation>
    <xs:simpleType>
        <xs:restriction base="xs:string">
            <xs:minLength value="0"/>
            <xs:maxLength value="25"/>

```

```

        </xs:restriction>
      </xs:simpleType>
    </xs:element>
    <xs:element name="Supplier_Consignee_Office_Address"
nillable="false">
      <xs:annotation>
        <xs:documentation>退货时，供应商收件人地址的具体地址，包括
区、路、号、大楼名称、楼层、房间等信息。</xs:documentation>
      </xs:annotation>
      <xs:simpleType>
        <xs:restriction base="xs:string">
          <xs:minLength value="0"/>
          <xs:maxLength value="100"/>
        </xs:restriction>
      </xs:simpleType>
    </xs:element>
  </xs:sequence>
</xs:complexType>
</xs:element>
<xs:element name="BAS_Chart_Of_Accounts">
  <xs:complexType>
    <xs:sequence>
      <xs:element name="GL_Account_Number" nillable="false">
        <xs:annotation>
          <xs:documentation>会计科目的编号，科目各级次编号的长度用[-]隔
开形成序列。例如，“4-2-2”或“4-3-4”。</xs:documentation>
        </xs:annotation>
        <xs:simpleType>
          <xs:restriction base="xs:string">
            <xs:minLength value="0"/>
            <xs:maxLength value="100"/>
          </xs:restriction>
        </xs:simpleType>
      </xs:element>
      <xs:element name="GL_Account_Name" nillable="false">
        <xs:annotation>
          <xs:documentation>会计科目的名称。</xs:documentation>
        </xs:annotation>
        <xs:simpleType>
          <xs:restriction base="xs:string">
            <xs:minLength value="0"/>
            <xs:maxLength value="100"/>
          </xs:restriction>
        </xs:simpleType>
      </xs:element>
      <xs:element name="GL_Account_Description" nillable="true">
        <xs:annotation>
          <xs:documentation>与“会计科目编号”关联的标签或描述。
</xs:documentation>

```

```

    </xs:annotation>
    <xs:simpleType>
      <xs:restriction base="xs:string">
        <xs:minLength value="0"/>
        <xs:maxLength value="1000"/>
      </xs:restriction>
    </xs:simpleType>
  </xs:element>
  <xs:element name="FS_Caption" nillable="false">
    <xs:annotation>
      <xs:documentation>代表相关会计账户组合的财务报表项目。例如，
      现金和现金等价物、应付账款、销售成本。</xs:documentation>
    </xs:annotation>
    <xs:simpleType>
      <xs:restriction base="xs:string">
        <xs:minLength value="0"/>
        <xs:maxLength value="100"/>
      </xs:restriction>
    </xs:simpleType>
  </xs:element>
  <xs:element name="FS_Caption_Sub_Class" nillable="true">
    <xs:annotation>
      <xs:documentation>报表的二级项目，用于描述某些报表的细项，便
      于进一步分析和使用。例如，货币资金下的现金、银行存款、其他货币资金，存货下的原材料、产成
      品等。</xs:documentation>
    </xs:annotation>
    <xs:simpleType>
      <xs:restriction base="xs:string">
        <xs:minLength value="0"/>
        <xs:maxLength value="100"/>
      </xs:restriction>
    </xs:simpleType>
  </xs:element>
  <xs:element name="Account_Type" nillable="false">
    <xs:annotation>
      <xs:documentation>会计科目的类型。例如，资产、负债、权益。
    </xs:documentation>
  </xs:element>
  <xs:element name="Account_Subtype" nillable="false">
    <xs:annotation>
      <xs:documentation>会计科目的子类别。例如，流动资产是资产的子
      类别。</xs:documentation>
    </xs:annotation>
    <xs:simpleType>
      <xs:restriction base="xs:string">
        <xs:minLength value="0"/>
        <xs:maxLength value="25"/>
      </xs:restriction>
    </xs:simpleType>
  </xs:element>
  <xs:element name="Account_Subtype" nillable="false">
    <xs:annotation>
      <xs:documentation>会计科目的子类别。例如，流动资产是资产的子
      类别。</xs:documentation>
    </xs:annotation>
    <xs:simpleType>
      <xs:restriction base="xs:string">
        <xs:minLength value="0"/>
        <xs:maxLength value="25"/>
      </xs:restriction>
    </xs:simpleType>
  </xs:element>
  <xs:element name="Account_Subtype" nillable="false">
    <xs:annotation>
      <xs:documentation>会计科目的子类别。例如，流动资产是资产的子
      类别。</xs:documentation>
    </xs:annotation>
    <xs:simpleType>
      <xs:restriction base="xs:string">
        <xs:minLength value="0"/>
        <xs:maxLength value="25"/>
      </xs:restriction>
    </xs:simpleType>
  </xs:element>

```

```

</xs:annotation>
  <xs:simpleType>
    <xs:restriction base="xs:string">
      <xs:minLength value="0"/>
      <xs:maxLength value="25"/>
    </xs:restriction>
  </xs:simpleType>
</xs:element>
<xs:element name="Account_Hierarchy" nillable="true">
  <xs:annotation>
    <xs:documentation>会计科目级次中的账户编码的对应级别。例如，
“01”为一级账户（如资产）、“02”为二级账户（如流动资产）。</xs:documentation>
  </xs:annotation>
  <xs:simpleType>
    <xs:restriction base="xs:string">
      <xs:length value="2" fixed="true"/>
    </xs:restriction>
  </xs:simpleType>
</xs:element>
<xs:element name="Balance_Debit_Or_Credit" nillable="true">
  <xs:annotation>
    <xs:documentation>说明账户余额为贷方余额或借方余额。其中，资
产和支出在正常情况下属于借方余额，而负债、权益和收入在正常情况下属于贷方余额。例如，C是贷
方、D是借方。</xs:documentation>
  </xs:annotation>
  <xs:simpleType>
    <xs:restriction base="xs:string">
      <xs:length value="1" fixed="true"/>
    </xs:restriction>
  </xs:simpleType>
</xs:element>
<xs:element name="Active_Flag" nillable="true">
  <xs:annotation>
    <xs:documentation>会计科目为有效或无效。1表示有效，0表示无
效。</xs:documentation>
  </xs:annotation>
  <xs:simpleType>
    <xs:restriction base="xs:boolean">
    </xs:restriction>
  </xs:simpleType>
</xs:element>
<xs:element name="Business_Segment_X" nillable="false">
  <xs:annotation>
    <xs:documentation>保留字段，应用于业务分部/结构。“X”表示在
组织结构中的等级。用于替换“X”的每个数字都与唯一的相对等级相关联。例如，分部、部门、业务
单元、采购组织、项目、法人实体。</xs:documentation>
  </xs:annotation>
  <xs:simpleType>
    <xs:restriction base="xs:string">

```

```

        <xs:minLength value="0"/>
        <xs:maxLength value="25"/>
    </xs:restriction>
</xs:simpleType>
</xs:element>
<xs:element name="Regulator_Payable_Account_Number" nillable="false">
    <xs:annotation>
        <xs:documentation>用于反映监管机构的应付税款的总账账户。
</xs:documentation>
    </xs:annotation>
    <xs:simpleType>
        <xs:restriction base="xs:string">
            <xs:minLength value="0"/>
            <xs:maxLength value="100"/>
        </xs:restriction>
    </xs:simpleType>
</xs:element>
<xs:element name="Parent_GL_Account_Number" nillable="false">
    <xs:annotation>
        <xs:documentation>会计科目级次中的上级账户编号。可以采用不止
“公共基础-会计科目”表中预定义的级别。当“上级科目编号”为最高级别时，其值可以设置为默认
值。例如，设置为“NULL”。</xs:documentation>
    </xs:annotation>
    <xs:simpleType>
        <xs:restriction base="xs:string">
            <xs:minLength value="0"/>
            <xs:maxLength value="100"/>
        </xs:restriction>
    </xs:simpleType>
</xs:element>
</xs:sequence>
</xs:complexType>
</xs:element>
<xs:element name="BAS_Accounting_Period">
    <xs:complexType>
        <xs:sequence>
            <xs:element name="Fiscal_Year" nillable="false">
                <xs:annotation>
                    <xs:documentation>会计年度所覆盖的日期。年份应以四位数显示为
“YYYY”，这是按照GB/T 7408—2005表示“YYYY-MM-DD”扩展格式的一部分。</xs:documentation>
                </xs:annotation>
                <xs:simpleType>
                    <xs:restriction base="xs:string">
                        <xs:length value="4" fixed="true"/>
                    </xs:restriction>
                </xs:simpleType>
            </xs:element>
            <xs:element name="Accounting_Period" nillable="false">
                <xs:annotation>

```



<xs:documentation>会计期间所覆盖的日期。例如，在任何日期开始至任何日期结束的期间内，W1-W53表示按周计算的期间，M1-M12表示按月计算的期间，Q1-Q4表示按季度计算的期间。</xs:documentation>

```

    </xs:annotation>
    <xs:simpleType>
      <xs:restriction base="xs:string">
        <xs:minLength value="0"/>
        <xs:maxLength value="15"/>
      </xs:restriction>
    </xs:simpleType>
  </xs:element>
  <xs:element name="Accounting_Period_Beginning_Date" type = "xs:date"
nillable="false">
    <xs:annotation>
      <xs:documentation>当前会计期间的开始日期。</xs:documentation>
    </xs:annotation>
  </xs:element>
  <xs:element name="Accounting_Period_Ending_Date" type = "xs:date"
nillable="false">
    <xs:annotation>
      <xs:documentation>当前会计期间的结束日期。</xs:documentation>
    </xs:annotation>
  </xs:element>
</xs:sequence>
</xs:complexType>
</xs:element>
<xs:element name="BAS_JE_Type">
  <xs:complexType>
    <xs:sequence>
      <xs:element name="JE_Type_Code" nillable="false">
        <xs:annotation>
          <xs:documentation>记账凭证类型的编码。例如，“004”表示现金收入分录、“005”表示现金支出分录、“006”表示非现金分录。</xs:documentation>
        </xs:annotation>
        <xs:simpleType>
          <xs:restriction base="xs:string">
            <xs:minLength value="0"/>
            <xs:maxLength value="60"/>
          </xs:restriction>
        </xs:simpleType>
      </xs:element>
      <xs:element name="JE_Type_Name" nillable="false">
        <xs:annotation>
          <xs:documentation>记账凭证类型的名称。通常按业务分类以满足内部控制的需求和/或便于进行分类和查询。例如，记账凭证可以根据交易是否涉及现金进行分类。在这种情况下，可以有现金收入分录、现金支出分录和非现金分录，从而对赚取的利息收入和应付工资进行调整，估计折旧和坏账费用，以及/或为抵销总账中的错误所产生的影响而进行更正。
        </xs:documentation>
      </xs:annotation>
    </xs:sequence>
  </xs:complexType>
</xs:element>

```

```

        <xs:simpleType>
            <xs:restriction base="xs:string">
                <xs:minLength value="0"/>
                <xs:maxLength value="60"/>
            </xs:restriction>
        </xs:simpleType>
    </xs:element>
    <xs:element name="JE_Type_Abbreviation" nillable="true">
        <xs:annotation>
            <xs:documentation>记账凭证类型的简称。</xs:documentation>
        </xs:annotation>
        <xs:simpleType>
            <xs:restriction base="xs:string">
                <xs:minLength value="0"/>
                <xs:maxLength value="30"/>
            </xs:restriction>
        </xs:simpleType>
    </xs:element>
    <xs:element name="Active_Flag" nillable="true">
        <xs:annotation>
            <xs:documentation>记账凭证为有效或无效。1表示有效，0表示无
效。</xs:documentation>
        </xs:annotation>
        <xs:simpleType>
            <xs:restriction base="xs:boolean">
            </xs:restriction>
        </xs:simpleType>
    </xs:element>
</xs:sequence>
</xs:complexType>
</xs:element>
<xs:element name="BAS_Bill">
    <xs:complexType>
        <xs:sequence>
            <xs:element name="Bill_Type_Code" nillable="false">
                <xs:annotation>
                    <xs:documentation>票据类型的编码。例如，“004”表示银行汇票、
“005”表示本票、“006”表示支票。</xs:documentation>
                </xs:annotation>
                <xs:simpleType>
                    <xs:restriction base="xs:string">
                        <xs:minLength value="0"/>
                        <xs:maxLength value="60"/>
                    </xs:restriction>
                </xs:simpleType>
            </xs:element>
            <xs:element name="Bill_Type_Name" nillable="false">
                <xs:annotation>

```

```

        <xs:documentation>票据类型的名称。例如，银行汇票、商业汇票、
本票和支票。</xs:documentation>
    </xs:annotation>
    <xs:simpleType>
        <xs:restriction base="xs:string">
            <xs:minLength value="0"/>
            <xs:maxLength value="60"/>
        </xs:restriction>
    </xs:simpleType>
</xs:element>
<xs:element name="Active_Flag" nillable="true">
    <xs:annotation>
        <xs:documentation>票据类型为有效或无效。1表示有效，0表示无
效。</xs:documentation>
    </xs:annotation>
    <xs:simpleType>
        <xs:restriction base="xs:boolean">
        </xs:restriction>
    </xs:simpleType>
</xs:element>
</xs:sequence>
</xs:complexType>
</xs:element>
<xs:element name="BAS_Settlement_Method">
    <xs:complexType>
        <xs:sequence>
            <xs:element name="Settlement_Method_Code" nillable="true">
                <xs:annotation>
                    <xs:documentation>结算方式编码。可采用各种方式结算交易和进行
转账。例如，现金、票据、信用卡、汇款以及银行代收。</xs:documentation>
                </xs:annotation>
                <xs:simpleType>
                    <xs:restriction base="xs:string">
                        <xs:minLength value="0"/>
                        <xs:maxLength value="80"/>
                    </xs:restriction>
                </xs:simpleType>
            </xs:element>
            <xs:element name="Settlement_Method_Name" nillable="false">
                <xs:annotation>
                    <xs:documentation>结算方式的名称。例如，现金结算、票据结算、
信用卡结算、银行汇款结算、银行托收结算。</xs:documentation>
                </xs:annotation>
                <xs:simpleType>
                    <xs:restriction base="xs:string">
                        <xs:minLength value="0"/>
                        <xs:maxLength value="80"/>
                    </xs:restriction>
                </xs:simpleType>
            </xs:element>
        </xs:sequence>
    </xs:complexType>
</xs:element>

```

```

    </xs:element>
    <xs:element name="Active_Flag" nillable="true">
      <xs:annotation>
        <xs:documentation>结算方式为有效或无效。1表示有效，0表示无
效。 </xs:documentation>
      </xs:annotation>
      <xs:simpleType>
        <xs:restriction base="xs:boolean">
        </xs:restriction>
      </xs:simpleType>
    </xs:element>
  </xs:sequence>
</xs:complexType>
</xs:element>
<xs:element name="BAS_Currency">
  <xs:complexType>
    <xs:sequence>
      <xs:element name="Currency_Code" nillable="false">
        <xs:annotation>
          <xs:documentation>币种的编码。按照ISO 4217规定的3字母代码表
示。 </xs:documentation>
        </xs:annotation>
        <xs:simpleType>
          <xs:restriction base="xs:string">
            <xs:length value="3" fixed="true"/>
          </xs:restriction>
        </xs:simpleType>
      </xs:element>
      <xs:element name="Currency_Name" nillable="false">
        <xs:annotation>
          <xs:documentation>会计和/或ERP系统中的币种名称。
</xs:documentation>
        </xs:annotation>
        <xs:simpleType>
          <xs:restriction base="xs:string">
            <xs:minLength value="0"/>
            <xs:maxLength value="30"/>
          </xs:restriction>
        </xs:simpleType>
      </xs:element>
      <xs:element name="Minor_Unit" nillable="true">
        <xs:annotation>
          <xs:documentation>记录价值的单位，是相关货币单位的一种划分。
次要单位表示这种单位和货币本身之间的十进制关系。数字0表示该货币没有次要单位。数字1、2、3
等分别表示10:1、100:1、1000:1等比率。例如，美分是美元的百分之一、英国便士是英镑的百分之
一。两者的次要单位数都是2。 </xs:documentation>
        </xs:annotation>
        <xs:simpleType>
          <xs:restriction base="xs:string">

```

```

        <xs:minLength value="0"/>
        <xs:maxLength value="30"/>
    </xs:restriction>
</xs:simpleType>
</xs:element>
<xs:element name="Active_Flag" nillable="true">
    <xs:annotation>
        <xs:documentation>币种为有效或无效。1表示有效，0表示无效。
</xs:documentation>
    </xs:annotation>
    <xs:simpleType>
        <xs:restriction base="xs:boolean">
            </xs:restriction>
        </xs:simpleType>
    </xs:element>
</xs:sequence>
</xs:complexType>
</xs:element>
<xs:element name="BAS_UOM">
    <xs:complexType>
        <xs:sequence>
            <xs:element name="UOM_Code" nillable="false">
                <xs:annotation>
                    <xs:documentation>计量单位的唯一标识码。一般由计算机自动生成，用于系统内部进行数据关联。</xs:documentation>
                </xs:annotation>
                <xs:simpleType>
                    <xs:restriction base="xs:string">
                        <xs:minLength value="0"/>
                        <xs:maxLength value="80"/>
                    </xs:restriction>
                </xs:simpleType>
            </xs:element>
            <xs:element name="UOM_Name" nillable="false">
                <xs:annotation>
                    <xs:documentation>用于计量物料数量的计量单位的名称。
</xs:documentation>
                </xs:annotation>
                <xs:simpleType>
                    <xs:restriction base="xs:string">
                        <xs:minLength value="0"/>
                        <xs:maxLength value="80"/>
                    </xs:restriction>
                </xs:simpleType>
            </xs:element>
            <xs:element name="UOM_Abbreviation" nillable="false">
                <xs:annotation>
                    <xs:documentation>计量单位的简称。例如，千克为kg、平方米为
sq. m。</xs:documentation>
                </xs:annotation>
            </xs:element>
        </xs:sequence>
    </xs:complexType>
</xs:element>

```

```

    </xs:annotation>
    <xs:simpleType>
      <xs:restriction base="xs:string">
        <xs:minLength value="0"/>
        <xs:maxLength value="40"/>
      </xs:restriction>
    </xs:simpleType>
  </xs:element>
</xs:sequence>
</xs:complexType>
</xs:element>
<xs:element name="BAS_Payment_Term">
  <xs:complexType>
    <xs:sequence>
      <xs:element name="Payment_Term_Code" nillable="true">
        <xs:annotation>
          <xs:documentation>付款条件的编码。</xs:documentation>
        </xs:annotation>
        <xs:simpleType>
          <xs:restriction base="xs:string">
            <xs:minLength value="0"/>
            <xs:maxLength value="80"/>
          </xs:restriction>
        </xs:simpleType>
      </xs:element>
      <xs:element name="Payment_Term_Name" nillable="false">
        <xs:annotation>
          <xs:documentation>付款条件的全称。例如，条件为“净月结60天，2/10”。表示客户应自开具发票之日起60天内支付全款。但若客户能在10日内支付款项，则可享受2%的现金折扣。</xs:documentation>
        </xs:annotation>
        <xs:simpleType>
          <xs:restriction base="xs:string">
            <xs:minLength value="0"/>
            <xs:maxLength value="256"/>
          </xs:restriction>
        </xs:simpleType>
      </xs:element>
      <xs:element name="Payment_Term_Line_Number" nillable="false">
        <xs:annotation>
          <xs:documentation>基于“付款条件编码”的行号。该数字通过手动输入生成或系统生成。</xs:documentation>
        </xs:annotation>
        <xs:simpleType>
          <xs:restriction base="xs:string">
            <xs:minLength value="0"/>
            <xs:maxLength value="10"/>
          </xs:restriction>
        </xs:simpleType>
      </xs:element>
    </xs:sequence>
  </xs:complexType>
</xs:element>

```

```

</xs:element>
<xs:element name="Payment_Term_Line_Description" nillable="false">
  <xs:annotation>
    <xs:documentation>对付款条件行的详细说明。例如，付款到期日、
折扣天数、折扣百分比。</xs:documentation>
  </xs:annotation>
  <xs:simpleType>
    <xs:restriction base="xs:string">
      <xs:minLength value="0"/>
      <xs:maxLength value="256"/>
    </xs:restriction>
  </xs:simpleType>
</xs:element>
<xs:element name="Active_Flag" nillable="true">
  <xs:annotation>
    <xs:documentation>付款条件为有效还是无效。1表示有效，0表示无
效。</xs:documentation>
  </xs:annotation>
  <xs:simpleType>
    <xs:restriction base="xs:boolean">
    </xs:restriction>
  </xs:simpleType>
</xs:element>
</xs:sequence>
</xs:complexType>
</xs:element>
<xs:element name="BAS_Project">
  <xs:complexType>
    <xs:sequence>
      <xs:element name="Project_ID" nillable="false">
        <xs:annotation>
          <xs:documentation>项目的唯一标识符。通常由系统自动生成。
</xs:documentation>
        </xs:annotation>
        <xs:simpleType>
          <xs:restriction base="xs:string">
            <xs:minLength value="0"/>
            <xs:maxLength value="60"/>
          </xs:restriction>
        </xs:simpleType>
      </xs:element>
      <xs:element name="Project_Code" nillable="false">
        <xs:annotation>
          <xs:documentation>项目的编码。</xs:documentation>
        </xs:annotation>
        <xs:simpleType>
          <xs:restriction base="xs:string">
            <xs:minLength value="0"/>
            <xs:maxLength value="80"/>
          </xs:restriction>
        </xs:simpleType>
      </xs:element>
    </xs:sequence>
  </xs:complexType>
</xs:element>

```

```

        </xs:restriction>
      </xs:simpleType>
    </xs:element>
    <xs:element name="Project_Name" nillable="false">
      <xs:annotation>
        <xs:documentation>与运营和管理相关的项目的名称。
</xs:documentation>
      </xs:annotation>
      <xs:simpleType>
        <xs:restriction base="xs:string">
          <xs:minLength value="0"/>
          <xs:maxLength value="512"/>
        </xs:restriction>
      </xs:simpleType>
    </xs:element>
    <xs:element name="Project_Beginning_Date" type = "xs:date"
nillable="true">
      <xs:annotation>
        <xs:documentation>项目的开始日期。 </xs:documentation>
      </xs:annotation>
    </xs:element>
    <xs:element name="Project_Ending_Date" type = "xs:date"
nillable="true">
      <xs:annotation>
        <xs:documentation>项目的结束日期。 </xs:documentation>
      </xs:annotation>
    </xs:element>
    <xs:element name="Project_Leader" nillable="true">
      <xs:annotation>
        <xs:documentation>项目的负责人。 </xs:documentation>
      </xs:annotation>
      <xs:simpleType>
        <xs:restriction base="xs:string">
          <xs:minLength value="0"/>
          <xs:maxLength value="100"/>
        </xs:restriction>
      </xs:simpleType>
    </xs:element>
    <xs:element name="Project_Responsible_Department" nillable="true">
      <xs:annotation>
        <xs:documentation>负责项目的责任部门。 </xs:documentation>
      </xs:annotation>
      <xs:simpleType>
        <xs:restriction base="xs:string">
          <xs:minLength value="0"/>
          <xs:maxLength value="256"/>
        </xs:restriction>
      </xs:simpleType>
    </xs:element>

```



```

    <xs:element name="Customer_ID" nillable="false">
      <xs:annotation>
        <xs:documentation>客户的唯一标识符。一般由计算机自动生成，用于系统内部进行数据关联。</xs:documentation>
      </xs:annotation>
      <xs:simpleType>
        <xs:restriction base="xs:string">
          <xs:minLength value="0"/>
          <xs:maxLength value="60"/>
        </xs:restriction>
      </xs:simpleType>
    </xs:element>
  </xs:sequence>
</xs:complexType>
</xs:element>
<xs:element name="BAS_Bank_Account">
  <xs:complexType>
    <xs:sequence>
      <xs:element name="Bank_Account_Number" nillable="false">
        <xs:annotation>
          <xs:documentation>在银行、金融机构、结算中心等机构所开设账户的账号。如果适用，建议按照ISO 13616-2表示。</xs:documentation>
        </xs:annotation>
        <xs:simpleType>
          <xs:restriction base="xs:string">
            <xs:minLength value="0"/>
            <xs:maxLength value="60"/>
          </xs:restriction>
        </xs:simpleType>
      </xs:element>
      <xs:element name="Bank_Name" nillable="false">
        <xs:annotation>
          <xs:documentation>银行、金融机构、结算中心等机构的名称全称。</xs:documentation>
        </xs:annotation>
        <xs:simpleType>
          <xs:restriction base="xs:string">
            <xs:minLength value="0"/>
            <xs:maxLength value="256"/>
          </xs:restriction>
        </xs:simpleType>
      </xs:element>
      <xs:element name="Bank_Account_Name" nillable="false">
        <xs:annotation>
          <xs:documentation>企业在银行、金融机构、结算中心等机构所开设账户的名称。</xs:documentation>
        </xs:annotation>
        <xs:simpleType>
          <xs:restriction base="xs:string">

```

```

        <xs:minLength value="0"/>
        <xs:maxLength value="128"/>
    </xs:restriction>
</xs:simpleType>
</xs:element>
<xs:element name="Bank_Code" nillable="false">
    <xs:annotation>
        <xs:documentation>金融机构的编码。按照ISO 9362或ISO 17442表示，首选ISO 17442。原因之一是银行分行的标识符不会因地址变动而变更。</xs:documentation>
    </xs:annotation>
    <xs:simpleType>
        <xs:restriction base="xs:string">
            <xs:minLength value="0"/>
            <xs:maxLength value="80"/>
        </xs:restriction>
    </xs:simpleType>
</xs:element>
<xs:element name="Bank_Account_Type" nillable="false">
    <xs:annotation>
        <xs:documentation>银行存款账户的类型，包括但不限于客户、供应商的基本存款账户、一般存款账户、专用存款账户、临时存款账户、外币资本项下账户、外币经常项下账户、保证金账户、定期存款账户、通知存款账户，具体账户类型的填写可参考银行业金融机构实际操作情况。</xs:documentation>
    </xs:annotation>
    <xs:simpleType>
        <xs:restriction base="xs:string">
            <xs:minLength value="0"/>
            <xs:maxLength value="128"/>
        </xs:restriction>
    </xs:simpleType>
</xs:element>
<xs:element name="Branch_Code" nillable="false">
    <xs:annotation>
        <xs:documentation>银行分支机构的代码。</xs:documentation>
    </xs:annotation>
    <xs:simpleType>
        <xs:restriction base="xs:string">
            <xs:minLength value="0"/>
            <xs:maxLength value="80"/>
        </xs:restriction>
    </xs:simpleType>
</xs:element>
<xs:element name="Branch_Name" nillable="false">
    <xs:annotation>
        <xs:documentation>银行分支机构的名称全称。</xs:documentation>
    </xs:annotation>
    <xs:simpleType>
        <xs:restriction base="xs:string">
            <xs:minLength value="0"/>

```

```

        <xs:maxLength value="200"/>
    </xs:restriction>
</xs:simpleType>
</xs:element>
<xs:element name="Branch_Country" nillable="true">
    <xs:annotation>
        <xs:documentation>银行分支机构所在的国家代码。按照ISO 3166-1
规定的字母代码表示。</xs:documentation>
    </xs:annotation>
    <xs:simpleType>
        <xs:restriction base="xs:string">
            <xs:minLength value="0"/>
            <xs:maxLength value="3"/>
        </xs:restriction>
    </xs:simpleType>
</xs:element>
<xs:element name="Branch_Region" nillable="true">
    <xs:annotation>
        <xs:documentation>银行分支机构所在国家内部的次区域。例如，
省、自治区、直辖市。</xs:documentation>
    </xs:annotation>
    <xs:simpleType>
        <xs:restriction base="xs:string">
            <xs:minLength value="0"/>
            <xs:maxLength value="25"/>
        </xs:restriction>
    </xs:simpleType>
</xs:element>
<xs:element name="Business_Segment_X" nillable="false">
    <xs:annotation>
        <xs:documentation>保留字段，应用于业务分部/结构。“X”表示在
组织结构中的等级。用于替换“X”的每个数字都与唯一的相对等级相关联。例如，分部、部门、业务
单元、采购组织、项目、法人实体。</xs:documentation>
    </xs:annotation>
    <xs:simpleType>
        <xs:restriction base="xs:string">
            <xs:minLength value="0"/>
            <xs:maxLength value="25"/>
        </xs:restriction>
    </xs:simpleType>
</xs:element>
</xs:sequence>
</xs:complexType>
</xs:element>
<xs:element name="BAS_Tax_Regulatory">
    <xs:complexType>
        <xs:sequence>
            <xs:element name="Regulator_Code" nillable="false">
                <xs:annotation>

```

```

        <xs:documentation>监管机构或司法辖区的编码。
</xs:documentation>
    </xs:annotation>
    <xs:simpleType>
        <xs:restriction base="xs:string">
            <xs:minLength value="0"/>
            <xs:maxLength value="25"/>
        </xs:restriction>
    </xs:simpleType>
</xs:element>
<xs:element name="Regulator_Country" nillable="false">
    <xs:annotation>
        <xs:documentation>监管机构所在的国家代码。按照ISO 3166-1规定的字母代码表示。</xs:documentation>
    </xs:annotation>
    <xs:simpleType>
        <xs:restriction base="xs:string">
            <xs:minLength value="0"/>
            <xs:maxLength value="3"/>
        </xs:restriction>
    </xs:simpleType>
</xs:element>
<xs:element name="Regulator_Region" nillable="false">
    <xs:annotation>
        <xs:documentation>监管机构所在国家内部的次区域。例如，省、自治区、直辖市。</xs:documentation>
    </xs:annotation>
    <xs:simpleType>
        <xs:restriction base="xs:string">
            <xs:minLength value="0"/>
            <xs:maxLength value="25"/>
        </xs:restriction>
    </xs:simpleType>
</xs:element>
<xs:element name="Regulator_Name" nillable="false">
    <xs:annotation>
        <xs:documentation>预扣或预提税款的监管机构的名称。
</xs:documentation>
    </xs:annotation>
    <xs:simpleType>
        <xs:restriction base="xs:string">
            <xs:minLength value="0"/>
            <xs:maxLength value="100"/>
        </xs:restriction>
    </xs:simpleType>
</xs:element>
<xs:element name="Regulator_Role" nillable="false">
    <xs:annotation>

```

```

    <xs:documentation>监管机构的等级。例如，国外监管机构有联邦、
地区或地方，国内监管机构有中央、省/自治区/直辖市、县等。</xs:documentation>
  </xs:annotation>
  <xs:simpleType>
    <xs:restriction base="xs:string">
      <xs:minLength value="0"/>
      <xs:maxLength value="20"/>
    </xs:restriction>
  </xs:simpleType>
</xs:element>
<xs:element name="Regulator_ID" nillable="false">
  <xs:annotation>
    <xs:documentation>监管机构ID，被分配/系统生成的ID。
</xs:documentation>
  </xs:annotation>
  <xs:simpleType>
    <xs:restriction base="xs:string">
      <xs:minLength value="0"/>
      <xs:maxLength value="25"/>
    </xs:restriction>
  </xs:simpleType>
</xs:element>
<xs:element name="Regulator_Active_Flag" nillable="false">
  <xs:annotation>
    <xs:documentation>“监管机构编码”是否仍在使用中。1表示使用
中，0表示停用。</xs:documentation>
  </xs:annotation>
  <xs:simpleType>
    <xs:restriction base="xs:boolean">
    </xs:restriction>
  </xs:simpleType>
</xs:element>
<xs:element name="Regulator_Accrual_Account_Number" nillable="false">
  <xs:annotation>
    <xs:documentation>用于反映应付监管机构的预提税款的总账账户。
</xs:documentation>
  </xs:annotation>
  <xs:simpleType>
    <xs:restriction base="xs:string">
      <xs:minLength value="0"/>
      <xs:maxLength value="100"/>
    </xs:restriction>
  </xs:simpleType>
</xs:element>
<xs:element name="Regulator_Expense_Account_Number" nillable="false">
  <xs:annotation>
    <xs:documentation>用于反映应付监管机构的所有税款的总账账户。
</xs:documentation>
  </xs:annotation>

```

```

        <xs:simpleType>
            <xs:restriction base="xs:string">
                <xs:minLength value="0"/>
                <xs:maxLength value="100"/>
            </xs:restriction>
        </xs:simpleType>
    </xs:element>
    <xs:element name="Regulator_Reporting_Organization" nillable="false">
        <xs:annotation>
            <xs:documentation>报告机构的编码。</xs:documentation>
        </xs:annotation>
        <xs:simpleType>
            <xs:restriction base="xs:string">
                <xs:minLength value="0"/>
                <xs:maxLength value="25"/>
            </xs:restriction>
        </xs:simpleType>
    </xs:element>
    <xs:element name="Regulator_Payable_Account_Number" nillable="false">
        <xs:annotation>
            <xs:documentation>用于反映监管机构的应付税款的总账账户。
</xs:documentation>
        </xs:annotation>
        <xs:simpleType>
            <xs:restriction base="xs:string">
                <xs:minLength value="0"/>
                <xs:maxLength value="100"/>
            </xs:restriction>
        </xs:simpleType>
    </xs:element>
</xs:sequence>
</xs:complexType>
</xs:element>
<xs:element name="BAS_Tax">
    <xs:complexType>
        <xs:sequence>
            <xs:element name="Tax_Type_Code" nillable="false">
                <xs:annotation>
                    <xs:documentation>用于指代该税项类型的编码，在文件中用作密钥
或交叉索引。例如，“004”表示所得税、“005”表示关税、“006”表示增值税。
</xs:documentation>
                </xs:annotation>
                <xs:simpleType>
                    <xs:restriction base="xs:string">
                        <xs:minLength value="0"/>
                        <xs:maxLength value="25"/>
                    </xs:restriction>
                </xs:simpleType>
            </xs:element>

```

```

<xs:element name="Tax_Name" nillable="false">
  <xs:annotation>
    <xs:documentation>税项类型的名称。例如，所得税、关税、增值
税。</xs:documentation>
  </xs:annotation>
  <xs:simpleType>
    <xs:restriction base="xs:string">
      <xs:minLength value="0"/>
      <xs:maxLength value="100"/>
    </xs:restriction>
  </xs:simpleType>
</xs:element>
<xs:element name="Tax_Type_Description" nillable="false">
  <xs:annotation>
    <xs:documentation>税项类型的描述。</xs:documentation>
  </xs:annotation>
  <xs:simpleType>
    <xs:restriction base="xs:string">
      <xs:minLength value="0"/>
      <xs:maxLength value="100"/>
    </xs:restriction>
  </xs:simpleType>
</xs:element>
<xs:element name="Tax_Code_Description" nillable="false">
  <xs:annotation>
    <xs:documentation>税项编码的描述，是税项类型的分支。例如，提
供现代服务适用的增值税税率为6%。</xs:documentation>
  </xs:annotation>
  <xs:simpleType>
    <xs:restriction base="xs:string">
      <xs:minLength value="0"/>
      <xs:maxLength value="1000"/>
    </xs:restriction>
  </xs:simpleType>
</xs:element>
<xs:element name="Tax_Percentage" nillable="false">
  <xs:annotation>
    <xs:documentation>税项类型所对应的税率，用百分比表示。
</xs:documentation>
  </xs:annotation>
  <xs:simpleType>
    <xs:restriction base="xs:decimal">
      <xs:totalDigits value="30"/>
      <xs:fractionDigits value="10"/>
    </xs:restriction>
  </xs:simpleType>
</xs:element>
<xs:element name="Business_Segment_X" nillable="false">
  <xs:annotation>

```

<xs:documentation>保留字段，应用于业务分部/结构。“X”表示在组织结构中的等级。用于替换“X”的每个数字都与唯一的相对等级相关联。例如，分部、部门、业务单元、采购组织、项目、法人实体。</xs:documentation>

```

</xs:annotation>
  <xs:simpleType>
    <xs:restriction base="xs:string">
      <xs:minLength value="0"/>
      <xs:maxLength value="25"/>
    </xs:restriction>
  </xs:simpleType>
</xs:element>
<xs:element name="Regulator_Code" nillable="false">
  <xs:annotation>
    <xs:documentation>监管机构或司法辖区的编码。
</xs:documentation>
  </xs:annotation>
  <xs:simpleType>
    <xs:restriction base="xs:string">
      <xs:minLength value="0"/>
      <xs:maxLength value="25"/>
    </xs:restriction>
  </xs:simpleType>
</xs:element>
</xs:sequence>
</xs:complexType>
</xs:element>
<xs:element name="BAS_Profile">
  <xs:complexType>
    <xs:sequence>
      <xs:element name="Profile_Number" nillable="false">
        <xs:annotation>
          <xs:documentation>当前数据集的编号。通过手动输入生成或系统自
          动生成。</xs:documentation>
        </xs:annotation>
        <xs:simpleType>
          <xs:restriction base="xs:string">
            <xs:minLength value="0"/>
            <xs:maxLength value="5"/>
          </xs:restriction>
        </xs:simpleType>
      </xs:element>
      <xs:element name="Profile_Name" nillable="false">
        <xs:annotation>
          <xs:documentation>当前数据集的名称。</xs:documentation>
        </xs:annotation>
        <xs:simpleType>
          <xs:restriction base="xs:string">
            <xs:minLength value="0"/>
            <xs:maxLength value="30"/>
          </xs:restriction>
        </xs:simpleType>
      </xs:element>
    </xs:sequence>
  </xs:complexType>
</xs:element>

```



```

        </xs:restriction>
    </xs:simpleType>
</xs:element>
<xs:element name="Developer_Name" nillable="true">
    <xs:annotation>
        <xs:documentation>会计和/或ERP系统软件开发单位的名称。
    </xs:documentation>
    </xs:annotation>
    <xs:simpleType>
        <xs:restriction base="xs:string">
            <xs:minLength value="0"/>
            <xs:maxLength value="200"/>
        </xs:restriction>
    </xs:simpleType>
</xs:element>
<xs:element name="Software_Name" nillable="true">
    <xs:annotation>
        <xs:documentation>会计和/或ERP系统软件的名称。
    </xs:documentation>
    </xs:annotation>
    <xs:simpleType>
        <xs:restriction base="xs:string">
            <xs:minLength value="0"/>
            <xs:maxLength value="200"/>
        </xs:restriction>
    </xs:simpleType>
</xs:element>
<xs:element name="Software_Version" nillable="true">
    <xs:annotation>
        <xs:documentation>会计和/或ERP系统软件的版本号。
    </xs:documentation>
    </xs:annotation>
    <xs:simpleType>
        <xs:restriction base="xs:string">
            <xs:minLength value="0"/>
            <xs:maxLength value="20"/>
        </xs:restriction>
    </xs:simpleType>
</xs:element>
<xs:element name="Standard_Version" nillable="true">
    <xs:annotation>
        <xs:documentation>当前输出文件所符合标准的标准发布号。例如，
        “ISO 21378”。
    </xs:documentation>
    </xs:annotation>
    <xs:simpleType>
        <xs:restriction base="xs:string">
            <xs:minLength value="0"/>
            <xs:maxLength value="30"/>
        </xs:restriction>
    </xs:simpleType>
</xs:element>

```

```

        </xs:simpleType>
    </xs:element>
    <xs:element name="Time_Zone" nillable="false">
        <xs:annotation>
            <xs:documentation>当地时间与当天世界协调时间（UTC）之间的时
            差。时差的表示方式可以用小时和分钟表示，或仅用小时表示。“时区”必须以扩展格式显示为“±
            小时：分钟”。按照GB/T 7408—2005表示。例如，纽芬兰的时区为-03:30、北京的时区为+08:00。
        </xs:documentation>
    </xs:annotation>
        <xs:simpleType>
            <xs:restriction base="xs:string">
                <xs:length value="6" fixed="true"/>
            </xs:restriction>
        </xs:simpleType>
    </xs:element>
    <xs:element name="Industry_ID" nillable="false">
        <xs:annotation>
            <xs:documentation>行业的唯一标识码。一般由计算机自动生成，用
            于系统内部进行数据关联。
        </xs:documentation>
    </xs:annotation>
        <xs:simpleType>
            <xs:restriction base="xs:string">
                <xs:minLength value="0"/>
                <xs:maxLength value="60"/>
            </xs:restriction>
        </xs:simpleType>
    </xs:element>
    <xs:element name="Industry" nillable="true">
        <xs:annotation>
            <xs:documentation>上级行业代码下的对应行业名称。
        </xs:documentation>
    </xs:annotation>
        <xs:simpleType>
            <xs:restriction base="xs:string">
                <xs:minLength value="0"/>
                <xs:maxLength value="60"/>
            </xs:restriction>
        </xs:simpleType>
    </xs:element>
    <xs:element name="Accounting_Entity" nillable="true">
        <xs:annotation>
            <xs:documentation>会计核算单位的名称。
        </xs:documentation>
    </xs:annotation>
        <xs:simpleType>
            <xs:restriction base="xs:string">
                <xs:minLength value="0"/>
                <xs:maxLength value="60"/>
            </xs:restriction>
        </xs:simpleType>
    </xs:element>

```

```

</xs:element>
<xs:element name="Organization_Code" nillable="false">
  <xs:annotation>
    <xs:documentation>使用企业资源计划软件的单位组织机构代码。
</xs:documentation>
  </xs:annotation>
  <xs:simpleType>
    <xs:restriction base="xs:string">
      <xs:minLength value="0"/>
      <xs:maxLength value="20"/>
    </xs:restriction>
  </xs:simpleType>
</xs:element>
<xs:element name="Accounting_Entity_Nature_ID" nillable="false">
  <xs:annotation>
    <xs:documentation>单位性质的唯一标识码。一般由计算机自动生成，用于系统内部进行数据关联。</xs:documentation>
  </xs:annotation>
  <xs:simpleType>
    <xs:restriction base="xs:string">
      <xs:minLength value="0"/>
      <xs:maxLength value="60"/>
    </xs:restriction>
  </xs:simpleType>
</xs:element>
<xs:element name="Accounting_Entity_Nature" nillable="false">
  <xs:annotation>
    <xs:documentation>赋值为“企业单位”或“事业单位”。
</xs:documentation>
  </xs:annotation>
  <xs:simpleType>
    <xs:restriction base="xs:string">
      <xs:length value="4" fixed="true"/>
    </xs:restriction>
  </xs:simpleType>
</xs:element>
<xs:element name="Extracted_Date" type="xs:date" nillable="false">
  <xs:annotation>
    <xs:documentation>数据提取的日期。</xs:documentation>
  </xs:annotation>
</xs:element>
<xs:element name="Functional_Currency_Code" nillable="false">
  <xs:annotation>
    <xs:documentation>会计和/或ERP系统软件所用的记账本位币或集团货币。按照ISO 4217规定的3字母代码表示。</xs:documentation>
  </xs:annotation>
  <xs:simpleType>
    <xs:restriction base="xs:string">
      <xs:length value="3" fixed="true"/>

```

```

        </xs:restriction>
      </xs:simpleType>
    </xs:element>
    <xs:element name="Business_Segment_X" nillable="false">
      <xs:annotation>
        <xs:documentation>保留字段，应用于业务分部/结构。“X”表示在
        组织结构中的等级。用于替换“X”的每个数字都与唯一的相对等级相关联。例如，分部、部门、业务
        单元、采购组织、项目、法人实体。</xs:documentation>
      </xs:annotation>
      <xs:simpleType>
        <xs:restriction base="xs:string">
          <xs:minLength value="0"/>
          <xs:maxLength value="25"/>
        </xs:restriction>
      </xs:simpleType>
    </xs:element>
    <xs:element name="Fiscal_Year" nillable="false">
      <xs:annotation>
        <xs:documentation>会计年度所覆盖的日期。年份应以四位数显示为
        “YYYY”，这是按照GB/T 7408—2005表示“YYYY-MM-DD”扩展格式的一部分。</xs:documentation>
      </xs:annotation>
      <xs:simpleType>
        <xs:restriction base="xs:string">
          <xs:length value="4" fixed="true"/>
        </xs:restriction>
      </xs:simpleType>
    </xs:element>
  </xs:sequence>
</xs:complexType>
</xs:element>
<xs:element name="BAS_Product">
  <xs:complexType>
    <xs:sequence>
      <xs:element name="Product_ID" nillable="false">
        <xs:annotation>
          <xs:documentation>物料的唯一标识码。一般由计算机自动生成，用
          于系统内部进行数据关联。</xs:documentation>
        </xs:annotation>
        <xs:simpleType>
          <xs:restriction base="xs:string">
            <xs:minLength value="0"/>
            <xs:maxLength value="60"/>
          </xs:restriction>
        </xs:simpleType>
      </xs:element>
      <xs:element name="Product_Type_ID" nillable="false">
        <xs:annotation>
          <xs:documentation>物料类别的唯一标识码。一般由计算机自动生
          成，用于系统内部进行数据关联。</xs:documentation>
        </xs:annotation>

```

```

    </xs:annotation>
    <xs:simpleType>
      <xs:restriction base="xs:string">
        <xs:minLength value="0"/>
        <xs:maxLength value="60"/>
      </xs:restriction>
    </xs:simpleType>
  </xs:element>
  <xs:element name="Product_Type_Code" nillable="false">
    <xs:annotation>
      <xs:documentation>对物料类别进行标识的编码。
    </xs:documentation>
  </xs:element>
  <xs:element name="Product_Type_Name" nillable="false">
    <xs:annotation>
      <xs:documentation>按物料属性分类类别的名称。
    </xs:documentation>
  </xs:element>
  <xs:element name="Parent_Product_Type_ID" nillable="false">
    <xs:annotation>
      <xs:documentation>上级物料类别的唯一标识码。一般由计算机自动生成，用于系统内部进行数据关联。
    </xs:documentation>
  </xs:element>
  <xs:element name="Product_Code" nillable="false">
    <xs:annotation>
      <xs:documentation>对物料进行识别的编码。
    </xs:documentation>
  </xs:element>

```

```

        <xs:restriction base="xs:string">
            <xs:minLength value="0"/>
            <xs:maxLength value="80"/>
        </xs:restriction>
    </xs:simpleType>
</xs:element>
<xs:element name="Product_Name" nillable="false">
    <xs:annotation>
        <xs:documentation>与产品生产有关的物品、材料名称。
</xs:documentation>
    </xs:annotation>
    <xs:simpleType>
        <xs:restriction base="xs:string">
            <xs:minLength value="0"/>
            <xs:maxLength value="512"/>
        </xs:restriction>
    </xs:simpleType>
</xs:element>
<xs:element name="Product_Type_Description" nillable="false">
    <xs:annotation>
        <xs:documentation>物料的规格型号。</xs:documentation>
    </xs:annotation>
    <xs:simpleType>
        <xs:restriction base="xs:string">
            <xs:minLength value="0"/>
            <xs:maxLength value="512"/>
        </xs:restriction>
    </xs:simpleType>
</xs:element>
<xs:element name="Out_Of_Service_Flag" nillable="false">
    <xs:annotation>
        <xs:documentation>说明对象是否停用的标识符。1表示是，0表示
否。</xs:documentation>
    </xs:annotation>
    <xs:simpleType>
        <xs:restriction base="xs:boolean">
        </xs:restriction>
    </xs:simpleType>
</xs:element>
<xs:element name="Out_Of_Service_Date" type = "xs:date"
nillable="false">
    <xs:annotation>
        <xs:documentation>物料的停止使用日期。</xs:documentation>
    </xs:annotation>
</xs:element>
<xs:element name="Product_Source_Category" nillable="false">
    <xs:annotation>
        <xs:documentation>物料供应方式的分类名称。例如，“生产”“采
购”“委外”等。</xs:documentation>

```

```

    </xs:annotation>
    <xs:simpleType>
      <xs:restriction base="xs:string">
        <xs:minLength value="0"/>
        <xs:maxLength value="60"/>
      </xs:restriction>
    </xs:simpleType>
  </xs:element>
  <xs:element name="Lot_Management_Flag" nillable="false">
    <xs:annotation>
      <xs:documentation>物料是否进行批次管理的标识符。1表示是，0表示否。</xs:documentation>
    </xs:annotation>
    <xs:simpleType>
      <xs:restriction base="xs:boolean">
      </xs:restriction>
    </xs:simpleType>
  </xs:element>
  <xs:element name="Serial_Number_Management_Flag" nillable="false">
    <xs:annotation>
      <xs:documentation>物料是否进行序列号管理的标识符。1表示是，0表示否。</xs:documentation>
    </xs:annotation>
    <xs:simpleType>
      <xs:restriction base="xs:boolean">
      </xs:restriction>
    </xs:simpleType>
  </xs:element>
  <xs:element name="Inventory_List_Price" nillable="true">
    <xs:annotation>
      <xs:documentation>库存清单价格。</xs:documentation>
    </xs:annotation>
    <xs:simpleType>
      <xs:restriction base="xs:decimal">
        <xs:totalDigits value="30"/>
        <xs:fractionDigits value="10"/>
      </xs:restriction>
    </xs:simpleType>
  </xs:element>
  <xs:element name="Inventory_Cost_Method" nillable="true">
    <xs:annotation>
      <xs:documentation>物料存货成本计算方法的说明。例如，后进先出法、先进先出法、平均法、标准法、个别计价法。</xs:documentation>
    </xs:annotation>
    <xs:simpleType>
      <xs:restriction base="xs:string">
        <xs:minLength value="0"/>
        <xs:maxLength value="80"/>
      </xs:restriction>

```

```

        </xs:simpleType>
    </xs:element>
    <xs:element name="Inventory_Cost_Method_Description"
nillable="false">
        <xs:annotation>
            <xs:documentation>对物料存货成本计算方法的描述。
</xs:documentation>
        </xs:annotation>
        <xs:simpleType>
            <xs:restriction base="xs:string">
                <xs:minLength value="0"/>
                <xs:maxLength value="100"/>
            </xs:restriction>
        </xs:simpleType>
    </xs:element>
    <xs:element name="Basic_UOM_Code" nillable="false">
        <xs:annotation>
            <xs:documentation>物料基本计量单位的唯一标识码。一般由计算机
自动生成，用于系统内部进行数据关联。例如，金属型材以“支”或“米”计量，但是通常以“千
克”作为基本计量，用于中间换算。</xs:documentation>
        </xs:annotation>
        <xs:simpleType>
            <xs:restriction base="xs:string">
                <xs:minLength value="0"/>
                <xs:maxLength value="80"/>
            </xs:restriction>
        </xs:simpleType>
    </xs:element>
    <xs:element name="Inventory_UOM_Code" nillable="false">
        <xs:annotation>
            <xs:documentation>物料库存计量单位的唯一标识码。一般由计算机
自动生成，用于系统内部进行数据关联。</xs:documentation>
        </xs:annotation>
        <xs:simpleType>
            <xs:restriction base="xs:string">
                <xs:minLength value="0"/>
                <xs:maxLength value="80"/>
            </xs:restriction>
        </xs:simpleType>
    </xs:element>
    <xs:element name="Inventory_Costing_UOM_Code" nillable="false">
        <xs:annotation>
            <xs:documentation>物料成本计量单位的唯一标识码。一般由计算机
自动生成，用于系统内部进行数据关联。</xs:documentation>
        </xs:annotation>
        <xs:simpleType>
            <xs:restriction base="xs:string">
                <xs:minLength value="0"/>
                <xs:maxLength value="80"/>
            </xs:restriction>
        </xs:simpleType>
    </xs:element>

```



```

        </xs:restriction>
      </xs:simpleType>
    </xs:element>
    <xs:element name="UOM_Code" nillable="false">
      <xs:annotation>
        <xs:documentation>计量单位的唯一标识码。一般由计算机自动生成，用于系统内部进行数据关联。</xs:documentation>
      </xs:annotation>
      <xs:simpleType>
        <xs:restriction base="xs:string">
          <xs:minLength value="0"/>
          <xs:maxLength value="80"/>
        </xs:restriction>
      </xs:simpleType>
    </xs:element>
    <xs:element name="Business_Segment_X" nillable="false">
      <xs:annotation>
        <xs:documentation>保留字段，应用于业务分部/结构。“X”表示在组织结构中的等级。用于替换“X”的每个数字都与唯一的相对等级相关联。例如，分部、部门、业务单元、采购组织、项目、法人实体。</xs:documentation>
      </xs:annotation>
      <xs:simpleType>
        <xs:restriction base="xs:string">
          <xs:minLength value="0"/>
          <xs:maxLength value="25"/>
        </xs:restriction>
      </xs:simpleType>
    </xs:element>
  </xs:sequence>
</xs:complexType>
</xs:element>
<xs:element name="BAS_Warehouse">
  <xs:complexType>
    <xs:sequence>
      <xs:element name="Location_ID" nillable="false">
        <xs:annotation>
          <xs:documentation>仓库的唯一标识码。一般由计算机自动生成，用于系统内部进行数据关联。</xs:documentation>
        </xs:annotation>
        <xs:simpleType>
          <xs:restriction base="xs:string">
            <xs:minLength value="0"/>
            <xs:maxLength value="60"/>
          </xs:restriction>
        </xs:simpleType>
      </xs:element>
      <xs:element name="Location_Code" nillable="true">
        <xs:annotation>
          <xs:documentation>对仓库进行标识的编码。</xs:documentation>
        </xs:annotation>

```

```

    </xs:annotation>
    <xs:simpleType>
      <xs:restriction base="xs:string">
        <xs:minLength value="0"/>
        <xs:maxLength value="80"/>
      </xs:restriction>
    </xs:simpleType>
  </xs:element>
  <xs:element name="Location_Name" nillable="false">
    <xs:annotation>
      <xs:documentation>仓库的名称。</xs:documentation>
    </xs:annotation>
    <xs:simpleType>
      <xs:restriction base="xs:string">
        <xs:minLength value="0"/>
        <xs:maxLength value="80"/>
      </xs:restriction>
    </xs:simpleType>
  </xs:element>
  <xs:element name="Location_Address" nillable="false">
    <xs:annotation>
      <xs:documentation>仓库所在地址。</xs:documentation>
    </xs:annotation>
    <xs:simpleType>
      <xs:restriction base="xs:string">
        <xs:minLength value="0"/>
        <xs:maxLength value="256"/>
      </xs:restriction>
    </xs:simpleType>
  </xs:element>
  <xs:element name="Location_Acquisition_Method" nillable="true">
    <xs:annotation>
      <xs:documentation>仓库的取得方式。例如，自有、租赁等。
</xs:documentation>
    </xs:annotation>
    <xs:simpleType>
      <xs:restriction base="xs:string">
        <xs:minLength value="0"/>
        <xs:maxLength value="80"/>
      </xs:restriction>
    </xs:simpleType>
  </xs:element>
  <xs:element name="Location_Storage_Capacity" nillable="true">
    <xs:annotation>
      <xs:documentation>仓库存储的能力。例如，面积。
</xs:documentation>
    </xs:annotation>
    <xs:simpleType>
      <xs:restriction base="xs:string">

```

```

        <xs:minLength value="0"/>
        <xs:maxLength value="256"/>
    </xs:restriction>
</xs:simpleType>
</xs:element>
<xs:element name="Business_Segment_X" nillable="false">
    <xs:annotation>
        <xs:documentation>保留字段，应用于业务分部/结构。“X”表示在
        组织结构中的等级。用于替换“X”的每个数字都与唯一的相对等级相关联。例如，分部、部门、业务
        单元、采购组织、项目、法人实体。</xs:documentation>
    </xs:annotation>
    <xs:simpleType>
        <xs:restriction base="xs:string">
            <xs:minLength value="0"/>
            <xs:maxLength value="25"/>
        </xs:restriction>
    </xs:simpleType>
</xs:element>
</xs:sequence>
</xs:complexType>
</xs:element>
<xs:element name="BAS_Customized_Account_Segment">
    <xs:complexType>
        <xs:sequence>
            <xs:element name="Customized_ACC_Segment_Code" nillable="true">
                <xs:annotation>
                    <xs:documentation>审计数据中使用的自定义字段编码。不包括已涵
                    盖的固定字段。例如，与客户不同，预算信息不包括在公共基础模块作为一个单独的表，因此预算信
                    息可以确定为自定义字段。</xs:documentation>
                </xs:annotation>
                <xs:simpleType>
                    <xs:restriction base="xs:string">
                        <xs:minLength value="0"/>
                        <xs:maxLength value="25"/>
                    </xs:restriction>
                </xs:simpleType>
            </xs:element>
            <xs:element name="Customized_ACC_Segment_Name" nillable="true">
                <xs:annotation>
                    <xs:documentation>审计数据中需要使用的自定义字段名称。例如，
                    预算记录、计划营业收入和支出等。</xs:documentation>
                </xs:annotation>
                <xs:simpleType>
                    <xs:restriction base="xs:string">
                        <xs:minLength value="0"/>
                        <xs:maxLength value="25"/>
                    </xs:restriction>
                </xs:simpleType>
            </xs:element>

```

```

    <xs:element name="Customized_ACC_Description" nillable="true">
      <xs:annotation>
        <xs:documentation>审计数据中需要使用的自定义字段描述。例如，
        预算可以描述为受法律程序验证和批准的财政年度收入计划与支出。</xs:documentation>
      </xs:annotation>
      <xs:simpleType>
        <xs:restriction base="xs:string">
          <xs:minLength value="0"/>
          <xs:maxLength value="300"/>
        </xs:restriction>
      </xs:simpleType>
    </xs:element>
    <xs:element name="Customized_ACC_Encoding_Rule" nillable="true">
      <xs:annotation>
        <xs:documentation>审计数据中需要使用的自定义字段编码规则。如
        果编码规则具有层次结构特征，则每个等级都用“-”分隔。例如，预算（具有1位数编码，如1）可细
        分为财务预算（具有2位数编码，如01）和施工预算（具有2位数编码，如05），财务预算包含预算收
        入（具有2位数编码，如03）和预算支出（具有2位数编码，如04），这是第三级细分。在这种情况
        下，自定义字段编码规则是1-2-2。</xs:documentation>
      </xs:annotation>
      <xs:simpleType>
        <xs:restriction base="xs:string">
          <xs:minLength value="0"/>
          <xs:maxLength value="100"/>
        </xs:restriction>
      </xs:simpleType>
    </xs:element>
    <xs:element name="Hierarchy_Flag" nillable="true">
      <xs:annotation>
        <xs:documentation>表值是否具有层级特征。1表示是，0表示否。
      </xs:documentation>
    </xs:element>
    <xs:element name="Active_Flag" nillable="true">
      <xs:annotation>
        <xs:documentation>自定义字段为有效还是无效。1表示有效，0表示
        无效。</xs:documentation>
      </xs:annotation>
    </xs:element>
  </xs:sequence>
</xs:complexType>

```

```

</xs:element>
<xs:element name="BAS_Customized_Account_Value">
  <xs:complexType>
    <xs:sequence>
      <xs:element name="Customized_ACC_Value_Code" nillable="true">
        <xs:annotation>
          <xs:documentation>自定义字段值的编码。如果自定义字段值编码规则为1-2-2，则相应的预算-财务预算-预算支出编码为10104。</xs:documentation>
        </xs:annotation>
        <xs:simpleType>
          <xs:restriction base="xs:string">
            <xs:minLength value="0"/>
            <xs:maxLength value="100"/>
          </xs:restriction>
        </xs:simpleType>
      </xs:element>
      <xs:element name="Customized_ACC_Value_Name" nillable="true">
        <xs:annotation>
          <xs:documentation>每个文件的字段值的名称。例如，预算-财务预算-预算支出。</xs:documentation>
        </xs:annotation>
        <xs:simpleType>
          <xs:restriction base="xs:string">
            <xs:minLength value="0"/>
            <xs:maxLength value="100"/>
          </xs:restriction>
        </xs:simpleType>
      </xs:element>
      <xs:element name="Customized_ACC_Value_Description" nillable="true">
        <xs:annotation>
          <xs:documentation>自定义字段值的详细说明。</xs:documentation>
        </xs:annotation>
        <xs:simpleType>
          <xs:restriction base="xs:string">
            <xs:minLength value="0"/>
            <xs:maxLength value="100"/>
          </xs:restriction>
        </xs:simpleType>
      </xs:element>
      <xs:element name="Customized_ACC_Value_Hierarchy" nillable="true">
        <xs:annotation>
          <xs:documentation>文件结构中当前值的等级。例如，1是最高级。
</xs:documentation>
        </xs:annotation>
        <xs:simpleType>
          <xs:restriction base="xs:string">
            <xs:minLength value="0"/>
            <xs:maxLength value="100"/>
          </xs:restriction>
        </xs:simpleType>
      </xs:element>
    </xs:sequence>
  </xs:complexType>
</xs:element>

```

```

        </xs:simpleType>
    </xs:element>
    <xs:element name="Parent_ACC_Value_Code" nillable="true">
        <xs:annotation>
            <xs:documentation>上级自定义字段值的编码。</xs:documentation>
        </xs:annotation>
        <xs:simpleType>
            <xs:restriction base="xs:string">
                <xs:minLength value="0"/>
                <xs:maxLength value="100"/>
            </xs:restriction>
        </xs:simpleType>
    </xs:element>
    <xs:element name="Customized_ACC_Segment_Code" nillable="true">
        <xs:annotation>
            <xs:documentation>审计数据中使用的自定义字段编码。不包括已涵盖的固定字段。例如，与客户不同，预算信息不包括在公共基础模块作为一个单独的表，因此预算信息可以确定为自定义字段。</xs:documentation>
        </xs:annotation>
        <xs:simpleType>
            <xs:restriction base="xs:string">
                <xs:minLength value="0"/>
                <xs:maxLength value="25"/>
            </xs:restriction>
        </xs:simpleType>
    </xs:element>
</xs:sequence>
</xs:complexType>
</xs:element>
<xs:element name="BAS_Member">
    <xs:complexType>
        <xs:sequence>
            <xs:element name="Member_Active_Status" nillable="true">
                <xs:annotation>
                    <xs:documentation>表示用户的状态是否活跃。例如，1表示活跃，0表示不活跃。</xs:documentation>
                </xs:annotation>
                <xs:simpleType>
                    <xs:restriction base="xs:boolean">
                    </xs:restriction>
                </xs:simpleType>
            </xs:element>
            <xs:element name="Member_Nickname" nillable="true">
                <xs:annotation>
                    <xs:documentation>会员在平台注册时使用的昵称
</xs:documentation>
                </xs:annotation>
                <xs:simpleType>
                    <xs:restriction base="xs:string">

```

```

        <xs:minLength value="0"/>
        <xs:maxLength value="100"/>
    </xs:restriction>
</xs:simpleType>
</xs:element>
<xs:element name="Member_ID" nillable="false">
    <xs:annotation>
        <xs:documentation>与会员相关联的系统会员ID。
</xs:documentation>
    </xs:annotation>
    <xs:simpleType>
        <xs:restriction base="xs:string">
            <xs:minLength value="0"/>
            <xs:maxLength value="25"/>
        </xs:restriction>
    </xs:simpleType>
</xs:element>
<xs:element name="Member_Name" nillable="false">
    <xs:annotation>
        <xs:documentation>会员真实姓名。 </xs:documentation>
    </xs:annotation>
    <xs:simpleType>
        <xs:restriction base="xs:string">
            <xs:minLength value="0"/>
            <xs:maxLength value="25"/>
        </xs:restriction>
    </xs:simpleType>
</xs:element>
<xs:element name="Member_Contact_Telephone_Number" nillable="true">
    <xs:annotation>
        <xs:documentation>会员的联系电话。 </xs:documentation>
    </xs:annotation>
    <xs:simpleType>
        <xs:restriction base="xs:string">
            <xs:minLength value="0"/>
            <xs:maxLength value="20"/>
        </xs:restriction>
    </xs:simpleType>
</xs:element>
<xs:element name="Member_Contact_Email" nillable="true">
    <xs:annotation>
        <xs:documentation>会员的联系邮箱。 </xs:documentation>
    </xs:annotation>
    <xs:simpleType>
        <xs:restriction base="xs:string">
            <xs:minLength value="0"/>
            <xs:maxLength value="100"/>
        </xs:restriction>
    </xs:simpleType>

```

```

    </xs:element>
    <xs:element name="Member_Type_Name" nillable="true">
      <xs:annotation>
        <xs:documentation>买家在本店铺的级别。例如，普通、高级、VIP、
至尊VIP。</xs:documentation>
      </xs:annotation>
      <xs:simpleType>
        <xs:restriction base="xs:string">
          <xs:minLength value="0"/>
          <xs:maxLength value="100"/>
        </xs:restriction>
      </xs:simpleType>
    </xs:element>
    <xs:element name="Member_Point" nillable="true">
      <xs:annotation>
        <xs:documentation>根据消费金额等给予会员相应的积分奖励。
</xs:documentation>
      </xs:annotation>
      <xs:simpleType>
        <xs:restriction base="xs:decimal">
          <xs:totalDigits value="22"/>
          <xs:fractionDigits value="0"/>
        </xs:restriction>
      </xs:simpleType>
    </xs:element>
    <xs:element name="Customer_ID" nillable="false">
      <xs:annotation>
        <xs:documentation>客户的唯一标识符。一般由计算机自动生成，用
于系统内部进行数据关联。</xs:documentation>
      </xs:annotation>
      <xs:simpleType>
        <xs:restriction base="xs:string">
          <xs:minLength value="0"/>
          <xs:maxLength value="60"/>
        </xs:restriction>
      </xs:simpleType>
    </xs:element>
  </xs:sequence>
</xs:complexType>
</xs:element>
<xs:element name="BAS_Store">
  <xs:complexType>
    <xs:sequence>
      <xs:element name="Store_Active_Status" nillable="true">
        <xs:annotation>
          <xs:documentation>表示店铺的状态是否活跃。例如，1表示活跃，0
表示不活跃。</xs:documentation>
        </xs:annotation>
        <xs:simpleType>

```



```

        <xs:restriction base="xs:boolean">
        </xs:restriction>
    </xs:simpleType>
</xs:element>
<xs:element name="Store_ID" nillable="false">
    <xs:annotation>
        <xs:documentation>店铺的唯一标识符。</xs:documentation>
    </xs:annotation>
    <xs:simpleType>
        <xs:restriction base="xs:string">
            <xs:minLength value="0"/>
            <xs:maxLength value="60"/>
        </xs:restriction>
    </xs:simpleType>
</xs:element>
<xs:element name="Store_Name" nillable="false">
    <xs:annotation>
        <xs:documentation>店铺的名称全称。</xs:documentation>
    </xs:annotation>
    <xs:simpleType>
        <xs:restriction base="xs:string">
            <xs:minLength value="0"/>
            <xs:maxLength value="512"/>
        </xs:restriction>
    </xs:simpleType>
</xs:element>
<xs:element name="Store_Contact_Telephone_Number" nillable="true">
    <xs:annotation>
        <xs:documentation>店铺的联系电话。</xs:documentation>
    </xs:annotation>
    <xs:simpleType>
        <xs:restriction base="xs:string">
            <xs:minLength value="0"/>
            <xs:maxLength value="20"/>
        </xs:restriction>
    </xs:simpleType>
</xs:element>
<xs:element name="Parent_Company_Name" nillable="true">
    <xs:annotation>
        <xs:documentation>上级公司的名称全称。</xs:documentation>
    </xs:annotation>
    <xs:simpleType>
        <xs:restriction base="xs:string">
            <xs:minLength value="0"/>
            <xs:maxLength value="512"/>
        </xs:restriction>
    </xs:simpleType>
</xs:element>
<xs:element name="Store_Platform" nillable="true">

```

```

    <xs:annotation>
      <xs:documentation>线上店铺所在的第三方平台。
</xs:documentation>
    </xs:annotation>
    <xs:simpleType>
      <xs:restriction base="xs:string">
        <xs:minLength value="0"/>
        <xs:maxLength value="512"/>
      </xs:restriction>
    </xs:simpleType>
  </xs:element>
  <xs:element name="Store_Address_Country" nillable="false">
    <xs:annotation>
      <xs:documentation>店铺地址所在的国家代码。按照ISO 3166-1规定的字母代码表示。</xs:documentation>
    </xs:annotation>
    <xs:simpleType>
      <xs:restriction base="xs:string">
        <xs:length value="3" fixed="true"/>
      </xs:restriction>
    </xs:simpleType>
  </xs:element>
  <xs:element name="Store_Address_Province" nillable="true">
    <xs:annotation>
      <xs:documentation>店铺地址所在的省。按照ISO 3166-2规定的字母代码表示。</xs:documentation>
    </xs:annotation>
    <xs:simpleType>
      <xs:restriction base="xs:string">
        <xs:length value="6" fixed="true"/>
      </xs:restriction>
    </xs:simpleType>
  </xs:element>
  <xs:element name="Store_Address_City" nillable="false">
    <xs:annotation>
      <xs:documentation>店铺地址所在的市。</xs:documentation>
    </xs:annotation>
    <xs:simpleType>
      <xs:restriction base="xs:string">
        <xs:minLength value="0"/>
        <xs:maxLength value="100"/>
      </xs:restriction>
    </xs:simpleType>
  </xs:element>
  <xs:element name="Store_Address_District" nillable="true">
    <xs:annotation>
      <xs:documentation>店铺地址所在的区。</xs:documentation>
    </xs:annotation>
    <xs:simpleType>

```

```

        <xs:restriction base="xs:string">
            <xs:minLength value="0"/>
            <xs:maxLength value="100"/>
        </xs:restriction>
    </xs:simpleType>
</xs:element>
<xs:element name="Store_Address_Township" nillable="true">
    <xs:annotation>
        <xs:documentation>店铺地址所在的乡镇。</xs:documentation>
    </xs:annotation>
    <xs:simpleType>
        <xs:restriction base="xs:string">
            <xs:minLength value="0"/>
            <xs:maxLength value="100"/>
        </xs:restriction>
    </xs:simpleType>
</xs:element>
<xs:element name="Store_Street_Address" nillable="false">
    <xs:annotation>
        <xs:documentation>店铺所在的具体地址，包括区、路、号、大楼名称、楼层、房间等信息。</xs:documentation>
    </xs:annotation>
    <xs:simpleType>
        <xs:restriction base="xs:string">
            <xs:minLength value="0"/>
            <xs:maxLength value="100"/>
        </xs:restriction>
    </xs:simpleType>
</xs:element>
<xs:element name="Store_Address_Physical_Postal_Code"
nillable="false">
    <xs:annotation>
        <xs:documentation>店铺所在地的邮政编码。</xs:documentation>
    </xs:annotation>
    <xs:simpleType>
        <xs:restriction base="xs:string">
            <xs:minLength value="0"/>
            <xs:maxLength value="20"/>
        </xs:restriction>
    </xs:simpleType>
</xs:element>
<xs:element name="Store_Type" nillable="false">
    <xs:annotation>
        <xs:documentation>店铺的类型。例如，直营/加盟店铺、经销代销店铺、第三方平台店铺、自营平台店铺等。</xs:documentation>
    </xs:annotation>
    <xs:simpleType>
        <xs:restriction base="xs:string">
            <xs:minLength value="0"/>

```

```

        <xs:maxLength value="60"/>
    </xs:restriction>
</xs:simpleType>
</xs:element>
<xs:element name="Product_ID" nillable="false">
    <xs:annotation>
        <xs:documentation>物料的唯一标识码。一般由计算机自动生成，用
于系统内部进行数据关联。</xs:documentation>
    </xs:annotation>
    <xs:simpleType>
        <xs:restriction base="xs:string">
            <xs:minLength value="0"/>
            <xs:maxLength value="60"/>
        </xs:restriction>
    </xs:simpleType>
</xs:element>
<xs:element name="Sales_Order_ID" nillable="false">
    <xs:annotation>
        <xs:documentation>销售订单的唯一标识符。通常由系统自动生成。
</xs:documentation>
    </xs:annotation>
    <xs:simpleType>
        <xs:restriction base="xs:string">
            <xs:minLength value="0"/>
            <xs:maxLength value="60"/>
        </xs:restriction>
    </xs:simpleType>
</xs:element>
<xs:element name="Order_Type" nillable="false">
    <xs:annotation>
        <xs:documentation>订单的类型。例如，销售订单，退货订单，费用
订单，预订订单，换货订单，补发订单，补发票订单等。</xs:documentation>
    </xs:annotation>
    <xs:simpleType>
        <xs:restriction base="xs:string">
            <xs:minLength value="0"/>
            <xs:maxLength value="60"/>
        </xs:restriction>
    </xs:simpleType>
</xs:element>
<xs:element name="Distribution_ID" nillable="false">
    <xs:annotation>
        <xs:documentation>配货单的唯一标识符。通常由系统自动生成。
</xs:documentation>
    </xs:annotation>
    <xs:simpleType>
        <xs:restriction base="xs:string">
            <xs:minLength value="0"/>
            <xs:maxLength value="60"/>
        </xs:restriction>
    </xs:simpleType>
</xs:element>
</xs:documentation>
</xs:annotation>
<xs:simpleType>
    <xs:restriction base="xs:string">
        <xs:minLength value="0"/>
        <xs:maxLength value="60"/>
    </xs:restriction>
</xs:simpleType>

```

```

        </xs:restriction>
      </xs:simpleType>
    </xs:element>
    <xs:element name="Distribution_Type" nillable="false">
      <xs:annotation>
        <xs:documentation>配货类型的名称。例如，自动配货/手动配货。
      </xs:documentation>
    </xs:annotation>
    </xs:element>
    <xs:sequence>
      <xs:complexType>
        <xs:element>
          <xs:complexType>
            <xs:sequence>
              <xs:element name="Consignee_ID" nillable="false">
                <xs:annotation>
                  <xs:documentation>收件人的唯一标识符。 </xs:documentation>
                </xs:annotation>
                <xs:simpleType>
                  <xs:restriction base="xs:string">
                    <xs:minLength value="0"/>
                    <xs:maxLength value="25"/>
                  </xs:restriction>
                </xs:simpleType>
              </xs:element>
              <xs:element name="Consignee_Name" nillable="false">
                <xs:annotation>
                  <xs:documentation>收件人真实姓名。 </xs:documentation>
                </xs:annotation>
                <xs:simpleType>
                  <xs:restriction base="xs:string">
                    <xs:minLength value="0"/>
                    <xs:maxLength value="100"/>
                  </xs:restriction>
                </xs:simpleType>
              </xs:element>
              <xs:element name="Consignee_Nickname" nillable="true">
                <xs:annotation>
                  <xs:documentation>收件人昵称。 </xs:documentation>
                </xs:annotation>
                <xs:simpleType>
                  <xs:restriction base="xs:string">

```

```

        <xs:minLength value="0"/>
        <xs:maxLength value="100"/>
    </xs:restriction>
</xs:simpleType>
</xs:element>
<xs:element name="Consignee_Contact_Telephone_Number"
nillable="true">
    <xs:annotation>
        <xs:documentation>收件人的联系电话。</xs:documentation>
    </xs:annotation>
    <xs:simpleType>
        <xs:restriction base="xs:string">
            <xs:minLength value="0"/>
            <xs:maxLength value="20"/>
        </xs:restriction>
    </xs:simpleType>
</xs:element>
<xs:element name="Consignee_Contact_Email" nillable="true">
    <xs:annotation>
        <xs:documentation>收件人的联系邮箱。</xs:documentation>
    </xs:annotation>
    <xs:simpleType>
        <xs:restriction base="xs:string">
            <xs:minLength value="0"/>
            <xs:maxLength value="100"/>
        </xs:restriction>
    </xs:simpleType>
</xs:element>
<xs:element name="Consignee_Delivery_Address" nillable="false">
    <xs:annotation>
        <xs:documentation>收件人的收货地址。</xs:documentation>
    </xs:annotation>
    <xs:simpleType>
        <xs:restriction base="xs:string">
            <xs:minLength value="0"/>
            <xs:maxLength value="100"/>
        </xs:restriction>
    </xs:simpleType>
</xs:element>
<xs:element name="Consignee_Postal_Code" nillable="false">
    <xs:annotation>
        <xs:documentation>收件人的邮政编码。</xs:documentation>
    </xs:annotation>
    <xs:simpleType>
        <xs:restriction base="xs:string">
            <xs:minLength value="0"/>
            <xs:maxLength value="20"/>
        </xs:restriction>
    </xs:simpleType>

```

```

        </xs:element>
      </xs:sequence>
    </xs:complexType>
  </xs:element>
</xs:schema>

```

## A.2 销售

```

<?xml version="1.0" encoding="UTF-8"?>
<xs:schema xmlns:xs="http://www.w3.org/2001/XMLSchema"
xmlns:ECSALE="https://www.cicpa.org.cn/2024/audit_data/XMLSchema/ECSALE"
targetNamespace="https://www.cicpa.org.cn/2024/audit_data/XMLSchema/ECSALE"
elementFormDefault="qualified" attributeFormDefault="unqualified">
  <xs:element name="SALE">
    <xs:complexType>
      <xs:sequence>
        <xs:element ref="SALE:Sales_Contract" minOccurs="0"
maxOccurs="unbounded" />
        <xs:element ref="SALE:Sales_Contract_Details" minOccurs="0"
maxOccurs="unbounded" />
        <xs:element ref="SALE:Sales_Order" minOccurs="0"
maxOccurs="unbounded" />
        <xs:element ref="SALE:Sales_Order_Details" minOccurs="0"
maxOccurs="unbounded" />
        <xs:element ref="SALE:Sales_Invoice" minOccurs="0"
maxOccurs="unbounded" />
        <xs:element ref="SALE:Sales_Invoice_Details" minOccurs="0"
maxOccurs="unbounded" />
        <xs:element ref="SALE:Sales_Shipment" minOccurs="0"
maxOccurs="unbounded" />
        <xs:element ref="SALE:Sales_Shipment_Details" minOccurs="0"
maxOccurs="unbounded" />
        <xs:element ref="SALE:Sales_VAT" minOccurs="0" maxOccurs="unbounded"
/>
        <xs:element ref="SALE:Sales_Lading" minOccurs="0"
maxOccurs="unbounded" />
        <xs:element ref="SALE:Sales_Shipping_Order" minOccurs="0"
maxOccurs="unbounded" />
        <xs:element ref="SALE:Sales_Customs" minOccurs="0"
maxOccurs="unbounded" />
        <xs:element ref="SALE:Sales_Return" minOccurs="0"
maxOccurs="unbounded" />
        <xs:element ref="SALE:Sales_Rebate" minOccurs="0"
maxOccurs="unbounded" />
        <xs:element ref="SALE:Sales_Express_Bill" minOccurs="0"
maxOccurs="unbounded" />
        <xs:element ref="SALE:Sales_Acceptance_Sheet" minOccurs="0"
maxOccurs="unbounded" />
        <xs:element ref="SALE:Sales_Marketing" minOccurs="0"
maxOccurs="unbounded" />

```

```

        <xs:element ref="SALE:Sales_Distribution" minOccurs="0"
maxOccurs="unbounded" />
        <xs:element ref="SALE:Sales_Coupon" minOccurs="0"
maxOccurs="unbounded" />
        <xs:element ref="SALE:Sales_Distribution_Of_Goods" minOccurs="0"
maxOccurs="unbounded" />
    </xs:sequence>
</xs:complexType>
</xs:element>
<xs:element name="Sales_Contract">
    <xs:complexType>
        <xs:sequence>
            <xs:element name="Sales_Contract_ID" nillable="false">
                <xs:annotation>
                    <xs:documentation>销售合同的唯一标识符。通常由系统自动生成。
</xs:documentation>
                </xs:annotation>
                <xs:simpleType>
                    <xs:restriction base="xs:string">
                        <xs:minLength value="0"/>
                        <xs:maxLength value="60"/>
                    </xs:restriction>
                </xs:simpleType>
            </xs:element>
            <xs:element name="Sales_Contract_Number" nillable="false">
                <xs:annotation>
                    <xs:documentation>销售合同的编号，可通过手动输入生成或系统生
成。 </xs:documentation>
                </xs:annotation>
                <xs:simpleType>
                    <xs:restriction base="xs:string">
                        <xs:minLength value="0"/>
                        <xs:maxLength value="80"/>
                    </xs:restriction>
                </xs:simpleType>
            </xs:element>
            <xs:element name="Contract_Type_Name" nillable="false">
                <xs:annotation>
                    <xs:documentation>买卖交易活动中所签订合同的分类型名称。
</xs:documentation>
                </xs:annotation>
                <xs:simpleType>
                    <xs:restriction base="xs:string">
                        <xs:minLength value="0"/>
                        <xs:maxLength value="256"/>
                    </xs:restriction>
                </xs:simpleType>
            </xs:element>

```



```

nillable="false">
    <xs:element name="Contract_Beginning_Date" type = "xs:date"
        <xs:annotation>
            <xs:documentation>合同上约定的生效日期。</xs:documentation>
        </xs:annotation>
    </xs:element>
nillable="true">
    <xs:element name="Contract_Ending_Date" type = "xs:date"
        <xs:annotation>
            <xs:documentation>合同上约定的终止日期。</xs:documentation>
        </xs:annotation>
    </xs:element>
nillable="true">
    <xs:element name="Contract_Revising_Date" type = "xs:date"
        <xs:annotation>
            <xs:documentation>合同的修订日期。</xs:documentation>
        </xs:annotation>
    </xs:element>
    <xs:element name="Customer_ID" nillable="false">
        <xs:annotation>
            <xs:documentation>客户的唯一标识符。一般由计算机自动生成，用于系统内部进行数据关联。</xs:documentation>
        </xs:annotation>
        <xs:simpleType>
            <xs:restriction base="xs:string">
                <xs:minLength value="0"/>
                <xs:maxLength value="60"/>
            </xs:restriction>
        </xs:simpleType>
    </xs:element>
    <xs:element name="Sales_Organization_Code" nillable="false">
        <xs:annotation>
            <xs:documentation>对企业内部从事销售业务的组织单元进行标识的编码。</xs:documentation>
        </xs:annotation>
        <xs:simpleType>
            <xs:restriction base="xs:string">
                <xs:minLength value="0"/>
                <xs:maxLength value="80"/>
            </xs:restriction>
        </xs:simpleType>
    </xs:element>
    <xs:element name="Salesperson_ID" nillable="false">
        <xs:annotation>
            <xs:documentation>业务员的唯一标识符。</xs:documentation>
        </xs:annotation>
        <xs:simpleType>
            <xs:restriction base="xs:string">
                <xs:minLength value="0"/>

```

```

        <xs:maxLength value="128"/>
    </xs:restriction>
</xs:simpleType>
</xs:element>
<xs:element name="Settlement_Method_Code" nillable="true">
    <xs:annotation>
        <xs:documentation>结算方式编码。可采用各种方式结算交易和进行
转账。例如，现金、票据、信用卡、汇款以及银行代收。</xs:documentation>
    </xs:annotation>
    <xs:simpleType>
        <xs:restriction base="xs:string">
            <xs:minLength value="0"/>
            <xs:maxLength value="80"/>
        </xs:restriction>
    </xs:simpleType>
</xs:element>
<xs:element name="Payment_Term_Code" nillable="true">
    <xs:annotation>
        <xs:documentation>付款条件的编码。</xs:documentation>
    </xs:annotation>
    <xs:simpleType>
        <xs:restriction base="xs:string">
            <xs:minLength value="0"/>
            <xs:maxLength value="80"/>
        </xs:restriction>
    </xs:simpleType>
</xs:element>
<xs:element name="Contract_Transaction_CUR_Code" nillable="false">
    <xs:annotation>
        <xs:documentation>对交易货币种类进行标识的编码。按照ISO 4217
规定的3字母代码表示。</xs:documentation>
    </xs:annotation>
    <xs:simpleType>
        <xs:restriction base="xs:string">
            <xs:length value="3" fixed="true"/>
        </xs:restriction>
    </xs:simpleType>
</xs:element>
<xs:element name="Created_Date" type = "xs:date" nillable="true">
    <xs:annotation>
        <xs:documentation>订单记录录入系统的日期。如果可能，应采用系
统生成的日期（而非用户输入的日期）。有时也被称为创建日期。该日期不包括时间。例如，年-月-
日。按照GB/T 7408—2005表示。</xs:documentation>
    </xs:annotation>
</xs:element>
<xs:element name="Status" nillable="true">
    <xs:annotation>
        <xs:documentation>单据的状态。例如，是否通过审批、是否作废
等。</xs:documentation>

```

```

</xs:annotation>
  <xs:simpleType>
    <xs:restriction base="xs:string">
      <xs:minLength value="0"/>
      <xs:maxLength value="256"/>
    </xs:restriction>
  </xs:simpleType>
</xs:element>
<xs:element name="Remarks" nillable="false">
  <xs:annotation>
    <xs:documentation>单据的备注信息。</xs:documentation>
  </xs:annotation>
  <xs:simpleType>
    <xs:restriction base="xs:string">
      <xs:minLength value="0"/>
      <xs:maxLength value="25"/>
    </xs:restriction>
  </xs:simpleType>
</xs:element>
<xs:element name="Created_User_ID" nillable="false">
  <xs:annotation>
    <xs:documentation>唯一制单人的标识符。一般由计算机自动生成，
用于系统内部进行数据关联。</xs:documentation>
  </xs:annotation>
  <xs:simpleType>
    <xs:restriction base="xs:string">
      <xs:minLength value="0"/>
      <xs:maxLength value="25"/>
    </xs:restriction>
  </xs:simpleType>
</xs:element>
<xs:element name="Approved_User_ID" nillable="false">
  <xs:annotation>
    <xs:documentation>唯一标识符，用于批准客户添加或修改的员工信
息。一般由计算机自动生成，用于系统内部进行数据关联。</xs:documentation>
  </xs:annotation>
  <xs:simpleType>
    <xs:restriction base="xs:string">
      <xs:minLength value="0"/>
      <xs:maxLength value="25"/>
    </xs:restriction>
  </xs:simpleType>
</xs:element>
<xs:element name="Business_Segment_X" nillable="false">
  <xs:annotation>
    <xs:documentation>保留字段，应用于业务分部/结构。“X”表示在
组织结构中的等级。用于替换“X”的每个数字都与唯一的相对等级相关联。例如，分部、部门、业务
单元、采购组织、项目、法人实体。</xs:documentation>
  </xs:annotation>

```

```

        <xs:simpleType>
            <xs:restriction base="xs:string">
                <xs:minLength value="0"/>
                <xs:maxLength value="25"/>
            </xs:restriction>
        </xs:simpleType>
    </xs:element>
</xs:sequence>
</xs:complexType>
</xs:element>
<xs:element name="Sales_Contract_Details">
    <xs:complexType>
        <xs:sequence>
            <xs:element name="Sales_Contract_ID" nillable="false">
                <xs:annotation>
                    <xs:documentation>销售合同的唯一标识符。通常由系统自动生成。
</xs:documentation>
                </xs:annotation>
                <xs:simpleType>
                    <xs:restriction base="xs:string">
                        <xs:minLength value="0"/>
                        <xs:maxLength value="60"/>
                    </xs:restriction>
                </xs:simpleType>
            </xs:element>
            <xs:element name="Sales_Contract_Line_ID" nillable="false">
                <xs:annotation>
                    <xs:documentation>销售合同行的唯一标识符。通常由系统自动生
成。 </xs:documentation>
                </xs:annotation>
                <xs:simpleType>
                    <xs:restriction base="xs:string">
                        <xs:minLength value="0"/>
                        <xs:maxLength value="60"/>
                    </xs:restriction>
                </xs:simpleType>
            </xs:element>
            <xs:element name="Sales_Contract_Line_Number" nillable="true">
                <xs:annotation>
                    <xs:documentation>销售合同行的编号，可通过手动输入生成或系统
生成。 </xs:documentation>
                </xs:annotation>
                <xs:simpleType>
                    <xs:restriction base="xs:string">
                        <xs:minLength value="0"/>
                        <xs:maxLength value="80"/>
                    </xs:restriction>
                </xs:simpleType>
            </xs:element>

```

```

<xs:element name="Settlement_Organization_Code" nillable="true">
  <xs:annotation>
    <xs:documentation>结算组织的唯一标识符。双方都有结算组织编
    码，用于在销售订单结算中识别相关组织机构。</xs:documentation>
  </xs:annotation>
  <xs:simpleType>
    <xs:restriction base="xs:string">
      <xs:minLength value="0"/>
      <xs:maxLength value="25"/>
    </xs:restriction>
  </xs:simpleType>
</xs:element>
<xs:element name="Dispatch_Organization_Code" nillable="false">
  <xs:annotation>
    <xs:documentation>发货组织的唯一标识符。发货组织指发出属于卖
    方货物的单位。</xs:documentation>
  </xs:annotation>
  <xs:simpleType>
    <xs:restriction base="xs:string">
      <xs:minLength value="0"/>
      <xs:maxLength value="25"/>
    </xs:restriction>
  </xs:simpleType>
</xs:element>
<xs:element name="Product_ID" nillable="false">
  <xs:annotation>
    <xs:documentation>物料的唯一标识码，一般由计算机自动生成，用
    于系统内部进行数据关联。</xs:documentation>
  </xs:annotation>
  <xs:simpleType>
    <xs:restriction base="xs:string">
      <xs:minLength value="0"/>
      <xs:maxLength value="60"/>
    </xs:restriction>
  </xs:simpleType>
</xs:element>
<xs:element name="Contract_Quantity" nillable="false">
  <xs:annotation>
    <xs:documentation>合同上买卖物品的数量。</xs:documentation>
  </xs:annotation>
  <xs:simpleType>
    <xs:restriction base="xs:decimal">
      <xs:totalDigits value="22"/>
      <xs:fractionDigits value="4"/>
    </xs:restriction>
  </xs:simpleType>
</xs:element>
<xs:element name="Sales_UOM_Code" nillable="false">
  <xs:annotation>

```

```

        <xs:documentation>销售计量单位的编码。</xs:documentation>
    </xs:annotation>
    <xs:simpleType>
        <xs:restriction base="xs:string">
            <xs:minLength value="0"/>
            <xs:maxLength value="80"/>
        </xs:restriction>
    </xs:simpleType>
</xs:element>
<xs:element name="Tax_Exclude_Unit_Price" nillable="false">
    <xs:annotation>
        <xs:documentation>以原币表示的不包含税金的单价。
    </xs:documentation>
    </xs:annotation>
    <xs:simpleType>
        <xs:restriction base="xs:decimal">
            <xs:totalDigits value="22"/>
            <xs:fractionDigits value="8"/>
        </xs:restriction>
    </xs:simpleType>
</xs:element>
<xs:element name="Tax_Include_Unit_Price" nillable="false">
    <xs:annotation>
        <xs:documentation>以原币表示的包含税金的单价。
    </xs:documentation>
    </xs:annotation>
    <xs:simpleType>
        <xs:restriction base="xs:decimal">
            <xs:totalDigits value="22"/>
            <xs:fractionDigits value="8"/>
        </xs:restriction>
    </xs:simpleType>
</xs:element>
<xs:element name="Tax_Exclude_Amount" nillable="false">
    <xs:annotation>
        <xs:documentation>以原币表示的不包含税金的总金额。
    </xs:documentation>
    </xs:annotation>
    <xs:simpleType>
        <xs:restriction base="xs:decimal">
            <xs:totalDigits value="22"/>
            <xs:fractionDigits value="4"/>
        </xs:restriction>
    </xs:simpleType>
</xs:element>
<xs:element name="Tax_Include_Amount" nillable="false">
    <xs:annotation>
        <xs:documentation>以原币表示的包含税金的总金额。
    </xs:documentation>
    </xs:annotation>

```

```

</xs:annotation>
<xs:simpleType>
  <xs:restriction base="xs:decimal">
    <xs:totalDigits value="22"/>
    <xs:fractionDigits value="4"/>
  </xs:restriction>
</xs:simpleType>
</xs:element>
<xs:element name="Tax_Type_Code" nillable="false">
  <xs:annotation>
    <xs:documentation>用于指代该税项类型的编码，在文件中用作密钥
或交叉索引。例如，“004”表示所得税、“005”表示关税、“006”表示增值税。
</xs:documentation>
  </xs:annotation>
  <xs:simpleType>
    <xs:restriction base="xs:string">
      <xs:minLength value="0"/>
      <xs:maxLength value="25"/>
    </xs:restriction>
  </xs:simpleType>
</xs:element>
<xs:element name="Tax_Transaction_Amount" nillable="true">
  <xs:annotation>
    <xs:documentation>交易中包含的“税项类别”的金额。以当地货币
记录。</xs:documentation>
  </xs:annotation>
  <xs:simpleType>
    <xs:restriction base="xs:decimal">
      <xs:totalDigits value="22"/>
      <xs:fractionDigits value="4"/>
    </xs:restriction>
  </xs:simpleType>
</xs:element>
<xs:element name="Due_Date" type="xs:date" nillable="false">
  <xs:annotation>
    <xs:documentation>物料的最晚交货日期。</xs:documentation>
  </xs:annotation>
</xs:element>
<xs:element name="Status" nillable="true">
  <xs:annotation>
    <xs:documentation>单据的状态。例如，是否通过审批、是否作废
等。</xs:documentation>
  </xs:annotation>
  <xs:simpleType>
    <xs:restriction base="xs:string">
      <xs:minLength value="0"/>
      <xs:maxLength value="256"/>
    </xs:restriction>
  </xs:simpleType>

```

```

    </xs:element>
    <xs:element name="Business_Segment_X" nillable="false">
      <xs:annotation>
        <xs:documentation>保留字段，应用于业务分部/结构。“X”表示在
        组织结构中的等级。用于替换“X”的每个数字都与唯一的相对等级相关联。例如，分部、部门、业务
        单元、采购组织、项目、法人实体。</xs:documentation>
      </xs:annotation>
      <xs:simpleType>
        <xs:restriction base="xs:string">
          <xs:minLength value="0"/>
          <xs:maxLength value="25"/>
        </xs:restriction>
      </xs:simpleType>
    </xs:element>
  </xs:sequence>
</xs:complexType>
</xs:element>
<xs:element name="Sales_Order">
  <xs:complexType>
    <xs:sequence>
      <xs:element name="Sales_Order_ID" nillable="false">
        <xs:annotation>
          <xs:documentation>销售订单的唯一标识符。通常由系统自动生成。
        </xs:documentation>
        </xs:annotation>
        <xs:simpleType>
          <xs:restriction base="xs:string">
            <xs:minLength value="0"/>
            <xs:maxLength value="60"/>
          </xs:restriction>
        </xs:simpleType>
      </xs:element>
      <xs:element name="Sales_Order_Number" nillable="false">
        <xs:annotation>
          <xs:documentation>销售订购货物合同或单据的编号。
        </xs:documentation>
        </xs:annotation>
        <xs:simpleType>
          <xs:restriction base="xs:string">
            <xs:minLength value="0"/>
            <xs:maxLength value="80"/>
          </xs:restriction>
        </xs:simpleType>
      </xs:element>
      <xs:element name="Fiscal_Year" nillable="false">
        <xs:annotation>
          <xs:documentation>会计年度所覆盖的日期。年份应以四位数显示为
          “YYYY”，按照GB/T 7408—2005表示“YYYY-MM-DD”扩展格式的一部分。</xs:documentation>
        </xs:annotation>
      </xs:element>
    </xs:sequence>
  </xs:complexType>
</xs:element>

```



```

        <xs:simpleType>
            <xs:restriction base="xs:string">
                <xs:length value="4" fixed="true"/>
            </xs:restriction>
        </xs:simpleType>
    </xs:element>
    <xs:element name="Accounting_Period" nillable="false">
        <xs:annotation>
            <xs:documentation>会计期间所覆盖的日期。例如，在任何日期开始至任何日期结束的期间内，W1-W53表示按周计算的期间，M1-M12表示按月计算的期间，Q1-Q4表示按季度计算的期间。</xs:documentation>
        </xs:annotation>
        <xs:simpleType>
            <xs:restriction base="xs:string">
                <xs:minLength value="0"/>
                <xs:maxLength value="15"/>
            </xs:restriction>
        </xs:simpleType>
    </xs:element>
    <xs:element name="Sales_Order_Type_Name" nillable="false">
        <xs:annotation>
            <xs:documentation>买卖交易活动中订单的分类名称。
</xs:documentation>
        </xs:annotation>
        <xs:simpleType>
            <xs:restriction base="xs:string">
                <xs:minLength value="0"/>
                <xs:maxLength value="256"/>
            </xs:restriction>
        </xs:simpleType>
    </xs:element>
    <xs:element name="Sales_Order_Date" type="xs:date"
nillable="false">
        <xs:annotation>
            <xs:documentation>买卖交易活动中订单的业务发生日期。
</xs:documentation>
        </xs:annotation>
    </xs:element>
    <xs:element name="Sales_Organization_Code" nillable="false">
        <xs:annotation>
            <xs:documentation>对企业内部从事销售业务的组织单元进行标识的
编码。</xs:documentation>
        </xs:annotation>
        <xs:simpleType>
            <xs:restriction base="xs:string">
                <xs:minLength value="0"/>
                <xs:maxLength value="80"/>
            </xs:restriction>
        </xs:simpleType>

```

```

</xs:element>
<xs:element name="Salesperson_ID" nillable="false">
  <xs:annotation>
    <xs:documentation>业务员的唯一标识符。</xs:documentation>
  </xs:annotation>
  <xs:simpleType>
    <xs:restriction base="xs:string">
      <xs:minLength value="0"/>
      <xs:maxLength value="128"/>
    </xs:restriction>
  </xs:simpleType>
</xs:element>
<xs:element name="Customer_ID" nillable="false">
  <xs:annotation>
    <xs:documentation>客户的唯一标识符。一般由计算机自动生成，用于系统内部进行数据关联。</xs:documentation>
  </xs:annotation>
  <xs:simpleType>
    <xs:restriction base="xs:string">
      <xs:minLength value="0"/>
      <xs:maxLength value="60"/>
    </xs:restriction>
  </xs:simpleType>
</xs:element>
<xs:element name="Settlement_Method_Code" nillable="true">
  <xs:annotation>
    <xs:documentation>结算方式编码。可采用各种方式结算交易和进行转账。例如，现金、票据、信用卡、汇款以及银行代收。</xs:documentation>
  </xs:annotation>
  <xs:simpleType>
    <xs:restriction base="xs:string">
      <xs:minLength value="0"/>
      <xs:maxLength value="80"/>
    </xs:restriction>
  </xs:simpleType>
</xs:element>
<xs:element name="Payment_Term_Code" nillable="true">
  <xs:annotation>
    <xs:documentation>付款条件的编码。</xs:documentation>
  </xs:annotation>
  <xs:simpleType>
    <xs:restriction base="xs:string">
      <xs:minLength value="0"/>
      <xs:maxLength value="80"/>
    </xs:restriction>
  </xs:simpleType>
</xs:element>
<xs:element name="Order_Transaction_Amount" nillable="false">
  <xs:annotation>

```

```

    <xs:documentation>以交易货币记录的销售金额。
</xs:documentation>
  </xs:annotation>
  <xs:simpleType>
    <xs:restriction base="xs:decimal">
      <xs:totalDigits value="22"/>
      <xs:fractionDigits value="4"/>
    </xs:restriction>
  </xs:simpleType>
</xs:element>
<xs:element name="Order_Transaction_CUR_Code" nillable="false">
  <xs:annotation>
    <xs:documentation>对交易货币种类进行标识的编码。按照ISO 4217
规定的3字母代码表示。</xs:documentation>
  </xs:annotation>
  <xs:simpleType>
    <xs:restriction base="xs:string">
      <xs:length value="3" fixed="true"/>
    </xs:restriction>
  </xs:simpleType>
</xs:element>
<xs:element name="Created_User_ID" nillable="false">
  <xs:annotation>
    <xs:documentation>唯一制单人的标识符。一般由计算机自动生成,
用于系统内部进行数据关联。</xs:documentation>
  </xs:annotation>
  <xs:simpleType>
    <xs:restriction base="xs:string">
      <xs:minLength value="0"/>
      <xs:maxLength value="25"/>
    </xs:restriction>
  </xs:simpleType>
</xs:element>
<xs:element name="Created_Date" type = "xs:date" nillable="true">
  <xs:annotation>
    <xs:documentation>订单记录录入系统的日期。如果可能,应采用系
统生成的日期(而非用户输入的日期)。有时也被称为创建日期。该日期不包括时间。例如,年-月-
日。按照GB/T 7408—2005表示。</xs:documentation>
  </xs:annotation>
</xs:element>
<xs:element name="Created_Time" type = "xs:time" nillable="true">
  <xs:annotation>
    <xs:documentation>交易记录在系统中创建的时间。
</xs:documentation>
</xs:documentation>
  </xs:annotation>
</xs:element>
<xs:element name="Approved_User_ID" nillable="false">
  <xs:annotation>

```

```

        <xs:documentation>唯一标识符，用于批准客户添加或修改的员工信
息。一般由计算机自动生成，用于系统内部进行数据关联。</xs:documentation>
    </xs:annotation>
    <xs:simpleType>
        <xs:restriction base="xs:string">
            <xs:minLength value="0"/>
            <xs:maxLength value="25"/>
        </xs:restriction>
    </xs:simpleType>
</xs:element>
<xs:element name="Approved_Date" type = "xs:date" nillable="true">
    <xs:annotation>
        <xs:documentation>批准添加或修改客户的日期。
</xs:documentation>
</xs:annotation>
</xs:element>
<xs:element name="Approved_Time" type = "xs:time" nillable="true">
    <xs:annotation>
        <xs:documentation>添加或修改被批准的时间。</xs:documentation>
    </xs:annotation>
</xs:element>
<xs:element name="Last_Modified_User_ID" nillable="true">
    <xs:annotation>
        <xs:documentation>唯一标识符，用于最后修改记录的员工信息。一
般由计算机自动生成，用于系统内部进行数据关联。</xs:documentation>
    </xs:annotation>
    <xs:simpleType>
        <xs:restriction base="xs:string">
            <xs:minLength value="0"/>
            <xs:maxLength value="25"/>
        </xs:restriction>
    </xs:simpleType>
</xs:element>
<xs:element name="Last_Modified_Date" type = "xs:date"
nillable="true">
    <xs:annotation>
        <xs:documentation>最后修改客户记录的日期。</xs:documentation>
    </xs:annotation>
</xs:element>
<xs:element name="Last_Modified_Time" type = "xs:time"
nillable="true">
    <xs:annotation>
        <xs:documentation>最后修改客户记录的时间。</xs:documentation>
    </xs:annotation>
</xs:element>
<xs:element name="Status" nillable="true">
    <xs:annotation>
        <xs:documentation>单据的状态。例如，是否通过审批、是否作废
等。</xs:documentation>

```

```

</xs:annotation>
  <xs:simpleType>
    <xs:restriction base="xs:string">
      <xs:minLength value="0"/>
      <xs:maxLength value="256"/>
    </xs:restriction>
  </xs:simpleType>
</xs:element>
<xs:element name="Remarks" nillable="false">
  <xs:annotation>
    <xs:documentation>单据的备注信息。</xs:documentation>
  </xs:annotation>
  <xs:simpleType>
    <xs:restriction base="xs:string">
      <xs:minLength value="0"/>
      <xs:maxLength value="25"/>
    </xs:restriction>
  </xs:simpleType>
</xs:element>
<xs:element name="Business_Segment_X" nillable="false">
  <xs:annotation>
    <xs:documentation>保留字段，应用于业务分部/结构。“X”表示在
    组织结构中的等级。用于替换“X”的每个数字都与唯一的相对等级相关联。例如，分部、部门、业务
    单元、采购组织、项目、法人实体。</xs:documentation>
  </xs:annotation>
  <xs:simpleType>
    <xs:restriction base="xs:string">
      <xs:minLength value="0"/>
      <xs:maxLength value="25"/>
    </xs:restriction>
  </xs:simpleType>
</xs:element>
<xs:element name="Buyer_Flag" nillable="true">
  <xs:annotation>
    <xs:documentation>对订单进行不同颜色旗帜的标记，订单标记旗帜
    的增，改，查，禁用，启用。</xs:documentation>
  </xs:annotation>
  <xs:simpleType>
    <xs:restriction base="xs:string">
      <xs:minLength value="0"/>
      <xs:maxLength value="100"/>
    </xs:restriction>
  </xs:simpleType>
</xs:element>
<xs:element name="Consignee_ID" nillable="false">
  <xs:annotation>
    <xs:documentation>收件人的唯一标识符。</xs:documentation>
  </xs:annotation>
  <xs:simpleType>

```

```

        <xs:restriction base="xs:string">
            <xs:minLength value="0"/>
            <xs:maxLength value="25"/>
        </xs:restriction>
    </xs:simpleType>
</xs:element>
<xs:element name="E-commerce_Order_Number" nillable="false">
    <xs:annotation>
        <xs:documentation>第三方平台同步商家订单系统（OMS）产生的外部
订单号。</xs:documentation>
    </xs:annotation>
    <xs:simpleType>
        <xs:restriction base="xs:string">
            <xs:minLength value="0"/>
            <xs:maxLength value="80"/>
        </xs:restriction>
    </xs:simpleType>
</xs:element>
<xs:element name="Customer_internal_Order_Number" nillable="false">
    <xs:annotation>
        <xs:documentation>第三方平台同步商家订单系统（OMS）产生的内部
订单号。</xs:documentation>
    </xs:annotation>
    <xs:simpleType>
        <xs:restriction base="xs:string">
            <xs:minLength value="0"/>
            <xs:maxLength value="80"/>
        </xs:restriction>
    </xs:simpleType>
</xs:element>
<xs:element name="Receipt_Date" type="xs:date" nillable="false">
    <xs:annotation>
        <xs:documentation>买家在系统上确认收货的时间。
</xs:documentation>
    </xs:annotation>
</xs:element>
<xs:element name="Platform_Sales_Order_ID" nillable="false">
    <xs:annotation>
        <xs:documentation>销售订单的唯一标识符。通常由系统自动生成。
</xs:documentation>
    </xs:annotation>
    <xs:simpleType>
        <xs:restriction base="xs:string">
            <xs:minLength value="0"/>
            <xs:maxLength value="60"/>
        </xs:restriction>
    </xs:simpleType>
</xs:element>

```

```

    <xs:element name="Platform_Sales_Order_Date" type = "xs:date"
nillable="false">
      <xs:annotation>
        <xs:documentation>买卖交易活动中订单的业务发生日期。
</xs:documentation>
      </xs:annotation>
    </xs:element>
    <xs:element name="Platform_Sales_Order_Remarks" nillable="true">
      <xs:annotation>
        <xs:documentation>订单的备注信息。 </xs:documentation>
      </xs:annotation>
      <xs:simpleType>
        <xs:restriction base="xs:string">
          <xs:minLength value="0"/>
          <xs:maxLength value="512"/>
        </xs:restriction>
      </xs:simpleType>
    </xs:element>
    <xs:element name="Marketing_ID" nillable="true">
      <xs:annotation>
        <xs:documentation>营销活动的唯一标识符。通常由系统自动生成。
</xs:documentation>
      </xs:annotation>
      <xs:simpleType>
        <xs:restriction base="xs:string">
          <xs:minLength value="0"/>
          <xs:maxLength value="60"/>
        </xs:restriction>
      </xs:simpleType>
    </xs:element>
    <xs:element name="Coupon_ID" nillable="true">
      <xs:annotation>
        <xs:documentation>优惠券的唯一标识符。通常由系统自动生成。
</xs:documentation>
      </xs:annotation>
      <xs:simpleType>
        <xs:restriction base="xs:string">
          <xs:minLength value="0"/>
          <xs:maxLength value="60"/>
        </xs:restriction>
      </xs:simpleType>
    </xs:element>
    <xs:element name="Platform_Sales_Order_Transaction_Amount"
nillable="false">
      <xs:annotation>
        <xs:documentation>以交易货币记录的销售金额。
</xs:documentation>
      </xs:annotation>
      <xs:simpleType>

```

```

        <xs:restriction base="xs:decimal">
            <xs:totalDigits value="22"/>
            <xs:fractionDigits value="4"/>
        </xs:restriction>
    </xs:simpleType>
</xs:element>
<xs:element name="Platform_Sales_Order_CUR_Code" nillable="false">
    <xs:annotation>
        <xs:documentation>对交易货币种类进行标识的编码，参见GB/T
12406中货币名称的代码表示。</xs:documentation>
    </xs:annotation>
    <xs:simpleType>
        <xs:restriction base="xs:string">
            <xs:length value="3" fixed="true"/>
        </xs:restriction>
    </xs:simpleType>
</xs:element>
<xs:element name="COD_ID" nillable="true">
    <xs:annotation>
        <xs:documentation>货到付款（COD）订单的唯一标识符。通常由系统
自动生成。</xs:documentation>
    </xs:annotation>
    <xs:simpleType>
        <xs:restriction base="xs:string">
            <xs:minLength value="0"/>
            <xs:maxLength value="60"/>
        </xs:restriction>
    </xs:simpleType>
</xs:element>
<xs:element name="COD_Service_Charge" nillable="true">
    <xs:annotation>
        <xs:documentation>货到付款（COD）订单的服务费。
</xs:documentation>
    </xs:annotation>
    <xs:simpleType>
        <xs:restriction base="xs:decimal">
            <xs:totalDigits value="22"/>
            <xs:fractionDigits value="4"/>
        </xs:restriction>
    </xs:simpleType>
</xs:element>
<xs:element name="Store_Name" nillable="true">
    <xs:annotation>
        <xs:documentation>电商店铺名称。</xs:documentation>
    </xs:annotation>
    <xs:simpleType>
        <xs:restriction base="xs:string">
            <xs:minLength value="0"/>
            <xs:maxLength value="100"/>

```



```

        </xs:restriction>
    </xs:simpleType>
</xs:element>
<xs:element name="Store_ID" nillable="false">
    <xs:annotation>
        <xs:documentation>电商店铺唯一标识符。</xs:documentation>
    </xs:annotation>
    <xs:simpleType>
        <xs:restriction base="xs:string">
            <xs:minLength value="0"/>
            <xs:maxLength value="60"/>
        </xs:restriction>
    </xs:simpleType>
</xs:element>
</xs:sequence>
</xs:complexType>
</xs:element>
<xs:element name="Sales_Order_Details">
    <xs:complexType>
        <xs:sequence>
            <xs:element name="Sales_Order_ID" nillable="false">
                <xs:annotation>
                    <xs:documentation>销售订单的唯一标识符。通常由系统自动生成。
</xs:documentation>
                </xs:annotation>
                <xs:simpleType>
                    <xs:restriction base="xs:string">
                        <xs:minLength value="0"/>
                        <xs:maxLength value="60"/>
                    </xs:restriction>
                </xs:simpleType>
            </xs:element>
            <xs:element name="Sales_Order_Line_ID" nillable="false">
                <xs:annotation>
                    <xs:documentation>销售订单行的唯一标识符。通常由系统自动生
成。</xs:documentation>
                </xs:annotation>
                <xs:simpleType>
                    <xs:restriction base="xs:string">
                        <xs:minLength value="0"/>
                        <xs:maxLength value="60"/>
                    </xs:restriction>
                </xs:simpleType>
            </xs:element>
            <xs:element name="Sales_Order_Line_Number" nillable="false">
                <xs:annotation>
                    <xs:documentation>销售订单行的编号，可通过手动输入生成或系统
生成。</xs:documentation>
                </xs:annotation>

```

```

        <xs:simpleType>
            <xs:restriction base="xs:string">
                <xs:minLength value="0"/>
                <xs:maxLength value="80"/>
            </xs:restriction>
        </xs:simpleType>
    </xs:element>
    <xs:element name="Sales_Contract_ID" nillable="false">
        <xs:annotation>
            <xs:documentation>销售合同的唯一标识符。通常由系统自动生成。
        </xs:documentation>
    </xs:annotation>
        <xs:simpleType>
            <xs:restriction base="xs:string">
                <xs:minLength value="0"/>
                <xs:maxLength value="60"/>
            </xs:restriction>
        </xs:simpleType>
    </xs:element>
    <xs:element name="Sales_Contract_Line_ID" nillable="false">
        <xs:annotation>
            <xs:documentation>销售合同行的唯一标识符。通常由系统自动生
成。 </xs:documentation>
        </xs:annotation>
        <xs:simpleType>
            <xs:restriction base="xs:string">
                <xs:minLength value="0"/>
                <xs:maxLength value="60"/>
            </xs:restriction>
        </xs:simpleType>
    </xs:element>
    <xs:element name="Payer_ID" nillable="false">
        <xs:annotation>
            <xs:documentation>付款客户的唯一标识符。通常由系统自动生成。
某个集团公司内会有不同的采购模式。例如，集中采购、分散付款；分散采购、集中付款。如果销售
订单的客户采用集中采购模式，则该客户可能是集团公司，而结算组织可以是该集团公司的子公司。
客户名称和付款客户的名称可能不同。 </xs:documentation>
        </xs:annotation>
        <xs:simpleType>
            <xs:restriction base="xs:string">
                <xs:minLength value="0"/>
                <xs:maxLength value="60"/>
            </xs:restriction>
        </xs:simpleType>
    </xs:element>
    <xs:element name="Settlement_Organization_Code" nillable="true">
        <xs:annotation>
            <xs:documentation>结算组织的唯一标识符。双方都有结算组织编
码，用于在销售订单结算中识别相关组织机构。 </xs:documentation>

```

```

    </xs:annotation>
    <xs:simpleType>
      <xs:restriction base="xs:string">
        <xs:minLength value="0"/>
        <xs:maxLength value="25"/>
      </xs:restriction>
    </xs:simpleType>
  </xs:element>
  <xs:element name="Dispatch_Organization_Code" nillable="false">
    <xs:annotation>
      <xs:documentation>发货组织的唯一标识符。发货组织指发出属于卖方货物的单位。</xs:documentation>
    </xs:annotation>
    <xs:simpleType>
      <xs:restriction base="xs:string">
        <xs:minLength value="0"/>
        <xs:maxLength value="25"/>
      </xs:restriction>
    </xs:simpleType>
  </xs:element>
  <xs:element name="Due_Date" type = "xs:date" nillable="false">
    <xs:annotation>
      <xs:documentation>物料的最晚交货日期。</xs:documentation>
    </xs:annotation>
  </xs:element>
  <xs:element name="Basic_UOM_Quantity" nillable="false">
    <xs:annotation>
      <xs:documentation>基本计量单位的数量。</xs:documentation>
    </xs:annotation>
    <xs:simpleType>
      <xs:restriction base="xs:decimal">
        <xs:totalDigits value="22"/>
        <xs:fractionDigits value="4"/>
      </xs:restriction>
    </xs:simpleType>
  </xs:element>
  <xs:element name="Basic_UOM_Code" nillable="false">
    <xs:annotation>
      <xs:documentation>物料基本计量单位的唯一标识码。一般由计算机自动生成，用于系统内部进行数据关联。例如，金属型材以“支”或“米”计量，但是通常以“千克”作为基本计量，用于中间换算。</xs:documentation>
    </xs:annotation>
    <xs:simpleType>
      <xs:restriction base="xs:string">
        <xs:minLength value="0"/>
        <xs:maxLength value="80"/>
      </xs:restriction>
    </xs:simpleType>
  </xs:element>

```

```

    <xs:element name="Sales_Order_Line_Quantity" nillable="false">
      <xs:annotation>
        <xs:documentation>销售订单行中按计量单位划分的销售订单行的数
量。 </xs:documentation>
      </xs:annotation>
      <xs:simpleType>
        <xs:restriction base="xs:decimal">
          <xs:totalDigits value="22"/>
          <xs:fractionDigits value="4"/>
        </xs:restriction>
      </xs:simpleType>
    </xs:element>
    <xs:element name="Receiver_ID" nillable="false">
      <xs:annotation>
        <xs:documentation>收货客户的唯一标识符。通常由系统自动生成。
</xs:documentation>
      </xs:annotation>
      <xs:simpleType>
        <xs:restriction base="xs:string">
          <xs:minLength value="0"/>
          <xs:maxLength value="60"/>
        </xs:restriction>
      </xs:simpleType>
    </xs:element>
    <xs:element name="Order_Line_UOM_Code" nillable="true">
      <xs:annotation>
        <xs:documentation>销售订单行计量单位的编码。
</xs:documentation>
      </xs:annotation>
      <xs:simpleType>
        <xs:restriction base="xs:string">
          <xs:minLength value="0"/>
          <xs:maxLength value="80"/>
        </xs:restriction>
      </xs:simpleType>
    </xs:element>
    <xs:element name="Tax_Exclude_Unit_Price" nillable="false">
      <xs:annotation>
        <xs:documentation>以原币表示的不包含税金的单价。
</xs:documentation>
      </xs:annotation>
      <xs:simpleType>
        <xs:restriction base="xs:decimal">
          <xs:totalDigits value="22"/>
          <xs:fractionDigits value="8"/>
        </xs:restriction>
      </xs:simpleType>
    </xs:element>
    <xs:element name="Tax_Include_Unit_Price" nillable="false">

```

```

        <xs:annotation>
            <xs:documentation>以原币表示的包含税金的单价。
        </xs:documentation>
    </xs:annotation>
    <xs:simpleType>
        <xs:restriction base="xs:decimal">
            <xs:totalDigits value="22"/>
            <xs:fractionDigits value="8"/>
        </xs:restriction>
    </xs:simpleType>
</xs:element>
<xs:element name="Tax_Exclude_Amount" nillable="false">
    <xs:annotation>
        <xs:documentation>以原币表示的不包含税金的总金额。
    </xs:documentation>
    </xs:annotation>
    <xs:simpleType>
        <xs:restriction base="xs:decimal">
            <xs:totalDigits value="22"/>
            <xs:fractionDigits value="4"/>
        </xs:restriction>
    </xs:simpleType>
</xs:element>
<xs:element name="Tax_Include_Amount" nillable="false">
    <xs:annotation>
        <xs:documentation>以原币表示的包含税金的总金额。
    </xs:documentation>
    </xs:annotation>
    <xs:simpleType>
        <xs:restriction base="xs:decimal">
            <xs:totalDigits value="22"/>
            <xs:fractionDigits value="4"/>
        </xs:restriction>
    </xs:simpleType>
</xs:element>
<xs:element name="Tax_Type_Code" nillable="false">
    <xs:annotation>
        <xs:documentation>用于指代该税项类型的编码，在文件中用作密钥
或交叉索引。例如，“004”表示所得税、“005”表示关税、“006”表示增值税。
    </xs:documentation>
    </xs:annotation>
    <xs:simpleType>
        <xs:restriction base="xs:string">
            <xs:minLength value="0"/>
            <xs:maxLength value="25"/>
        </xs:restriction>
    </xs:simpleType>
</xs:element>
<xs:element name="Tax_Transaction_Amount" nillable="true">

```

```

        <xs:annotation>
            <xs:documentation>交易中包含的“税项类别”的金额。以当地货币
记录。</xs:documentation>
        </xs:annotation>
        <xs:simpleType>
            <xs:restriction base="xs:decimal">
                <xs:totalDigits value="22"/>
                <xs:fractionDigits value="4"/>
            </xs:restriction>
        </xs:simpleType>
    </xs:element>
    <xs:element name="Product_ID" nillable="false">
        <xs:annotation>
            <xs:documentation>物料的唯一标识码，一般由计算机自动生成，用
于系统内部进行数据关联。</xs:documentation>
        </xs:annotation>
        <xs:simpleType>
            <xs:restriction base="xs:string">
                <xs:minLength value="0"/>
                <xs:maxLength value="60"/>
            </xs:restriction>
        </xs:simpleType>
    </xs:element>
    <xs:element name="Order_Line_Transaction_Amount" nillable="false">
        <xs:annotation>
            <xs:documentation>以交易货币记录的销售金额。
</xs:documentation>
        </xs:annotation>
        <xs:simpleType>
            <xs:restriction base="xs:decimal">
                <xs:totalDigits value="22"/>
                <xs:fractionDigits value="4"/>
            </xs:restriction>
        </xs:simpleType>
    </xs:element>
    <xs:element name="Exchange_Rate" nillable="true">
        <xs:annotation>
            <xs:documentation>销售时的汇率。</xs:documentation>
        </xs:annotation>
        <xs:simpleType>
            <xs:restriction base="xs:decimal">
                <xs:totalDigits value="22"/>
                <xs:fractionDigits value="4"/>
            </xs:restriction>
        </xs:simpleType>
    </xs:element>
    <xs:element name="Status" nillable="true">
        <xs:annotation>

```

```

    <xs:documentation>单据的状态。例如，是否通过审批、是否作废
等。</xs:documentation>
  </xs:annotation>
  <xs:simpleType>
    <xs:restriction base="xs:string">
      <xs:minLength value="0"/>
      <xs:maxLength value="256"/>
    </xs:restriction>
  </xs:simpleType>
</xs:element>
<xs:element name="Business_Segment_X" nillable="false">
  <xs:annotation>
    <xs:documentation>保留字段，应用于业务分部/结构。“X”表示在
组织结构中的等级。用于替换“X”的每个数字都与唯一的相对等级相关联。例如，分部、部门、业务
单元、采购组织、项目、法人实体。</xs:documentation>
  </xs:annotation>
  <xs:simpleType>
    <xs:restriction base="xs:string">
      <xs:minLength value="0"/>
      <xs:maxLength value="25"/>
    </xs:restriction>
  </xs:simpleType>
</xs:element>
<xs:element name="Order_Complete_Status" nillable="false">
  <xs:annotation>
    <xs:documentation>表示订单的状态。例如，已发货、已签收。
</xs:documentation>
  </xs:annotation>
  <xs:simpleType>
    <xs:restriction base="xs:string">
      <xs:minLength value="0"/>
      <xs:maxLength value="60"/>
    </xs:restriction>
  </xs:simpleType>
</xs:element>
<xs:element name="Refund_Date" type = "xs:date" nillable="false">
  <xs:annotation>
    <xs:documentation>退款完成时间。</xs:documentation>
  </xs:annotation>
</xs:element>
<xs:element name="Order_Date" type = "xs:date" nillable="false">
  <xs:annotation>
    <xs:documentation>买家下单时间。</xs:documentation>
  </xs:annotation>
</xs:element>
<xs:element name="Payment_Date" type = "xs:date" nillable="false">
  <xs:annotation>
    <xs:documentation>买家付款成功时间。</xs:documentation>
  </xs:annotation>

```

```

</xs:element>
<xs:element name="Fulfillment_Channel" nillable="false">
  <xs:annotation>
    <xs:documentation>订单的配送方式。例如，平台配送、卖家自行配
送等。</xs:documentation>
  </xs:annotation>
  <xs:simpleType>
    <xs:restriction base="xs:string">
      <xs:minLength value="0"/>
      <xs:maxLength value="60"/>
    </xs:restriction>
  </xs:simpleType>
</xs:element>
<xs:element name="Dispatch_Date" type = "xs:date" nillable="false">
  <xs:annotation>
    <xs:documentation>客户发货时间。</xs:documentation>
  </xs:annotation>
</xs:element>
<xs:element name="Delivered_Date" type = "xs:date" nillable="false">
  <xs:annotation>
    <xs:documentation>快递公司投递完成时间。</xs:documentation>
  </xs:annotation>
</xs:element>
<xs:element name="Receipt_Date" type = "xs:date" nillable="false">
  <xs:annotation>
    <xs:documentation>买家在系统上确认收货的时间。
</xs:documentation>
  </xs:annotation>
</xs:element>
<xs:element name="Application_Return_Date" type = "xs:date"
nillable="true">
  <xs:annotation>
    <xs:documentation>买家申请退款时间。</xs:documentation>
  </xs:annotation>
</xs:element>
<xs:element name="Prepaid_Amount" nillable="true">
  <xs:annotation>
    <xs:documentation>采取现付定金后付尾款模式时预付定金金额。
</xs:documentation>
  </xs:annotation>
  <xs:simpleType>
    <xs:restriction base="xs:decimal">
      <xs:totalDigits value="22"/>
      <xs:fractionDigits value="4"/>
    </xs:restriction>
  </xs:simpleType>
</xs:element>
<xs:element name="Deposit_Deduction_Amount" nillable="true">
  <xs:annotation>

```



```

        <xs:documentation>预付定金可抵扣的金额。</xs:documentation>
    </xs:annotation>
    <xs:simpleType>
        <xs:restriction base="xs:decimal">
            <xs:totalDigits value="22"/>
            <xs:fractionDigits value="4"/>
        </xs:restriction>
    </xs:simpleType>
</xs:element>
<xs:element name="Unpaid_Amount" nillable="true">
    <xs:annotation>
        <xs:documentation>预付定金后仍需支付的金额。
</xs:documentation>
    </xs:annotation>
    <xs:simpleType>
        <xs:restriction base="xs:decimal">
            <xs:totalDigits value="22"/>
            <xs:fractionDigits value="4"/>
        </xs:restriction>
    </xs:simpleType>
</xs:element>
<xs:element name="Live_Distribution_Order_Mark" nillable="true">
    <xs:annotation>
        <xs:documentation>区别直播/分销订单与其他订单的标记。（直播订
单为带货主播主账号橱窗订单；分销订单为其他星图达人通过转发带货主播的直播切片短视频附加的
商品链接内的销售订单）</xs:documentation>
    </xs:annotation>
    <xs:simpleType>
        <xs:restriction base="xs:string">
            <xs:minLength value="0"/>
            <xs:maxLength value="60"/>
        </xs:restriction>
    </xs:simpleType>
</xs:element>
<xs:element name="Live_Distribution_Order_Commission_Proportion"
nillable="true">
    <xs:annotation>
        <xs:documentation>需要给主播/渠道的佣金比例。
</xs:documentation>
    </xs:annotation>
    <xs:simpleType>
        <xs:restriction base="xs:decimal">
            <xs:totalDigits value="22"/>
            <xs:fractionDigits value="4"/>
        </xs:restriction>
    </xs:simpleType>
</xs:element>
<xs:element name="Marketing_Type" nillable="true">
    <xs:annotation>

```

```

        <xs:documentation>营销活动的类型。例如，平台通用类、优惠券
类、折扣类、赠送类等。</xs:documentation>
    </xs:annotation>
    <xs:simpleType>
        <xs:restriction base="xs:string">
            <xs:minLength value="0"/>
            <xs:maxLength value="100"/>
        </xs:restriction>
    </xs:simpleType>
</xs:element>
<xs:element name="Distribution_ID" nillable="false">
    <xs:annotation>
        <xs:documentation>配货单的唯一标识符。通常由系统自动生成。
</xs:documentation>
    </xs:annotation>
    <xs:simpleType>
        <xs:restriction base="xs:string">
            <xs:minLength value="0"/>
            <xs:maxLength value="60"/>
        </xs:restriction>
    </xs:simpleType>
</xs:element>
<xs:element name="Promotional_Price" nillable="true">
    <xs:annotation>
        <xs:documentation>销售商品的促销价格。</xs:documentation>
    </xs:annotation>
    <xs:simpleType>
        <xs:restriction base="xs:decimal">
            <xs:totalDigits value="22"/>
            <xs:fractionDigits value="4"/>
        </xs:restriction>
    </xs:simpleType>
</xs:element>
<xs:element name="Sales_Unit_Price" nillable="true">
    <xs:annotation>
        <xs:documentation>销售商品/Sku的单价。</xs:documentation>
    </xs:annotation>
    <xs:simpleType>
        <xs:restriction base="xs:decimal">
            <xs:totalDigits value="22"/>
            <xs:fractionDigits value="4"/>
        </xs:restriction>
    </xs:simpleType>
</xs:element>
<xs:element name="Sales_Order_Line_Platform_Inventory_Amount"
nillable="false">
    <xs:annotation>
        <xs:documentation>销售订单行占用的平台库存数量。
</xs:documentation>

```

```

</xs:annotation>
<xs:simpleType>
  <xs:restriction base="xs:decimal">
    <xs:totalDigits value="22"/>
    <xs:fractionDigits value="4"/>
  </xs:restriction>
</xs:simpleType>
</xs:element>
<xs:element name="Discount_Amount" nillable="true">
  <xs:annotation>
    <xs:documentation>折扣的金额。 </xs:documentation>
  </xs:annotation>
  <xs:simpleType>
    <xs:restriction base="xs:decimal">
      <xs:totalDigits value="22"/>
      <xs:fractionDigits value="4"/>
    </xs:restriction>
  </xs:simpleType>
</xs:element>
<xs:element name="Sales_Amount" nillable="false">
  <xs:annotation>
    <xs:documentation>销售的金额。 </xs:documentation>
  </xs:annotation>
  <xs:simpleType>
    <xs:restriction base="xs:decimal">
      <xs:totalDigits value="22"/>
      <xs:fractionDigits value="4"/>
    </xs:restriction>
  </xs:simpleType>
</xs:element>
<xs:element name="Settlement_Amount" nillable="false">
  <xs:annotation>
    <xs:documentation>结算的金额。 </xs:documentation>
  </xs:annotation>
  <xs:simpleType>
    <xs:restriction base="xs:decimal">
      <xs:totalDigits value="22"/>
      <xs:fractionDigits value="4"/>
    </xs:restriction>
  </xs:simpleType>
</xs:element>
<xs:element name="Currency" nillable="true">
  <xs:annotation>
    <xs:documentation>用户支付订单使用货币的种类。
</xs:documentation>
  </xs:annotation>
  <xs:simpleType>
    <xs:restriction base="xs:string">
      <xs:minLength value="0"/>

```

```

        <xs:maxLength value="25"/>
    </xs:restriction>
</xs:simpleType>
</xs:element>
<xs:element name="Tax_Include_Item_Price" nillable="true">
    <xs:annotation>
        <xs:documentation>买家购买商品的含税金额。</xs:documentation>
    </xs:annotation>
    <xs:simpleType>
        <xs:restriction base="xs:decimal">
            <xs:totalDigits value="22"/>
            <xs:fractionDigits value="4"/>
        </xs:restriction>
    </xs:simpleType>
</xs:element>
<xs:element name="Tax_Exclude_Item_Price" nillable="false">
    <xs:annotation>
        <xs:documentation>买家购买商品的不含税金额。
</xs:documentation>
    </xs:annotation>
    <xs:simpleType>
        <xs:restriction base="xs:decimal">
            <xs:totalDigits value="22"/>
            <xs:fractionDigits value="4"/>
        </xs:restriction>
    </xs:simpleType>
</xs:element>
<xs:element name="Item_Tax" nillable="false">
    <xs:annotation>
        <xs:documentation>销售商品税的金额。</xs:documentation>
    </xs:annotation>
    <xs:simpleType>
        <xs:restriction base="xs:decimal">
            <xs:totalDigits value="22"/>
            <xs:fractionDigits value="4"/>
        </xs:restriction>
    </xs:simpleType>
</xs:element>
<xs:element name="Shipping_Price" nillable="false">
    <xs:annotation>
        <xs:documentation>运费的金额。</xs:documentation>
    </xs:annotation>
    <xs:simpleType>
        <xs:restriction base="xs:decimal">
            <xs:totalDigits value="22"/>
            <xs:fractionDigits value="4"/>
        </xs:restriction>
    </xs:simpleType>
</xs:element>

```

```

<xs:element name="Shipping_Tax" nillable="false">
  <xs:annotation>
    <xs:documentation>运费税的金额。</xs:documentation>
  </xs:annotation>
  <xs:simpleType>
    <xs:restriction base="xs:decimal">
      <xs:totalDigits value="22"/>
      <xs:fractionDigits value="4"/>
    </xs:restriction>
  </xs:simpleType>
</xs:element>
<xs:element name="Gift_Wrap_Price" nillable="false">
  <xs:annotation>
    <xs:documentation>商品包装的金额。</xs:documentation>
  </xs:annotation>
  <xs:simpleType>
    <xs:restriction base="xs:decimal">
      <xs:totalDigits value="22"/>
      <xs:fractionDigits value="4"/>
    </xs:restriction>
  </xs:simpleType>
</xs:element>
<xs:element name="Gift_Wrap_Tax" nillable="false">
  <xs:annotation>
    <xs:documentation>商品包装税的金额。</xs:documentation>
  </xs:annotation>
  <xs:simpleType>
    <xs:restriction base="xs:decimal">
      <xs:totalDigits value="22"/>
      <xs:fractionDigits value="4"/>
    </xs:restriction>
  </xs:simpleType>
</xs:element>
<xs:element name="Marketing" nillable="false">
  <xs:annotation>
    <xs:documentation>是否营销。例如,1: 是, 0: 不是。
</xs:documentation>
  </xs:annotation>
  <xs:simpleType>
    <xs:restriction base="xs:string">
      <xs:length value="1" fixed="true"/>
    </xs:restriction>
  </xs:simpleType>
</xs:element>
<xs:element name="Refund" nillable="false">
  <xs:annotation>
    <xs:documentation>是否退款。例如,1: 是, 0: 不是。
</xs:documentation>
  </xs:annotation>

```

```

        <xs:simpleType>
            <xs:restriction base="xs:string">
                <xs:length value="1" fixed="true"/>
            </xs:restriction>
        </xs:simpleType>
    </xs:element>
    <xs:element name="Out_Of_Stock" nillable="false">
        <xs:annotation>
            <xs:documentation>是否缺货。例如, 1: 是, 0: 不是。
</xs:documentation>
        </xs:annotation>
        <xs:simpleType>
            <xs:restriction base="xs:string">
                <xs:length value="1" fixed="true"/>
            </xs:restriction>
        </xs:simpleType>
    </xs:element>
    <xs:element name="Agency_Sales_Price" nillable="true">
        <xs:annotation>
            <xs:documentation>代理方的销售价格。</xs:documentation>
        </xs:annotation>
        <xs:simpleType>
            <xs:restriction base="xs:decimal">
                <xs:totalDigits value="22"/>
                <xs:fractionDigits value="4"/>
            </xs:restriction>
        </xs:simpleType>
    </xs:element>
    <xs:element name="Finish_Refund" nillable="false">
        <xs:annotation>
            <xs:documentation>退款是否完成。例如, 1: 是, 0: 不是。
</xs:documentation>
        </xs:annotation>
        <xs:simpleType>
            <xs:restriction base="xs:string">
                <xs:length value="1" fixed="true"/>
            </xs:restriction>
        </xs:simpleType>
    </xs:element>
</xs:sequence>
</xs:complexType>
</xs:element>
<xs:element name="Sales_Invoice">
    <xs:complexType>
        <xs:sequence>
            <xs:element name="Invoice_ID" nillable="false">
                <xs:annotation>
                    <xs:documentation>发票的唯一标识符。通常由系统自动生成。
</xs:documentation>

```

```

</xs:annotation>
  <xs:simpleType>
    <xs:restriction base="xs:string">
      <xs:minLength value="0"/>
      <xs:maxLength value="60"/>
    </xs:restriction>
  </xs:simpleType>
</xs:element>
<xs:element name="Invoice_Number" nillable="false">
  <xs:annotation>
    <xs:documentation>内部生成的发票的编号。通过手动输入生成或系
    统生成。例如，包括序列号、文件类型、日期。</xs:documentation>
  </xs:annotation>
  <xs:simpleType>
    <xs:restriction base="xs:string">
      <xs:minLength value="0"/>
      <xs:maxLength value="80"/>
    </xs:restriction>
  </xs:simpleType>
</xs:element>
<xs:element name="Fiscal_Year" nillable="false">
  <xs:annotation>
    <xs:documentation>会计年度所覆盖的日期。年份应以四位数显示为
    “YYYY”，按照GB/T 7408—2005表示“YYYY-MM-DD”扩展格式的一部分。</xs:documentation>
  </xs:annotation>
  <xs:simpleType>
    <xs:restriction base="xs:string">
      <xs:length value="4" fixed="true"/>
    </xs:restriction>
  </xs:simpleType>
</xs:element>
<xs:element name="Accounting_Period" nillable="false">
  <xs:annotation>
    <xs:documentation>会计期间所覆盖的日期。例如，在任何日期开始
    至任何日期结束的期间内，W1-W53表示按周计算的期间，M1-M12表示按月计算的期间，Q1-Q4表示按季
    度计算的期间。</xs:documentation>
  </xs:annotation>
  <xs:simpleType>
    <xs:restriction base="xs:string">
      <xs:minLength value="0"/>
      <xs:maxLength value="15"/>
    </xs:restriction>
  </xs:simpleType>
</xs:element>
<xs:element name="Official_Invoice_Code" nillable="true">
  <xs:annotation>
    <xs:documentation>金税系统下生成的唯一发票号码。
  </xs:documentation>
</xs:annotation>
</xs:documentation>
</xs:annotation>

```

```

        <xs:simpleType>
            <xs:restriction base="xs:string">
                <xs:minLength value="0"/>
                <xs:maxLength value="80"/>
            </xs:restriction>
        </xs:simpleType>
    </xs:element>
    <xs:element name="Invoice_Type_Name" nillable="false">
        <xs:annotation>
            <xs:documentation>发票类型的名称。根据业务内容对单据分类。例如，增值税专用发票、普通发票或专业发票。</xs:documentation>
        </xs:annotation>
        <xs:simpleType>
            <xs:restriction base="xs:string">
                <xs:minLength value="0"/>
                <xs:maxLength value="60"/>
            </xs:restriction>
        </xs:simpleType>
    </xs:element>
    <xs:element name="Invoice_Date" type = "xs:date" nillable="false">
        <xs:annotation>
            <xs:documentation>发票日期，与发票的创建日期无关。是根据发票条款计算到期日的日期。</xs:documentation>
        </xs:annotation>
    </xs:element>
    <xs:element name="Invoice_Due_Date" type = "xs:date"
nillable="false">
        <xs:annotation>
            <xs:documentation>客户应付款的日期。应收款项的账龄通常根据该日期计算。</xs:documentation>
        </xs:annotation>
    </xs:element>
    <xs:element name="Customer_ID" nillable="false">
        <xs:annotation>
            <xs:documentation>客户的唯一标识符。一般由计算机自动生成，用于系统内部进行数据关联。</xs:documentation>
        </xs:annotation>
        <xs:simpleType>
            <xs:restriction base="xs:string">
                <xs:minLength value="0"/>
                <xs:maxLength value="60"/>
            </xs:restriction>
        </xs:simpleType>
    </xs:element>
    <xs:element name="Settlement_Method_Code" nillable="true">
        <xs:annotation>
            <xs:documentation>结算方式编码。可采用各种方式结算交易和进行转账。例如，现金、票据、信用卡、汇款以及银行代收。</xs:documentation>
        </xs:annotation>

```



```

    <xs:simpleType>
      <xs:restriction base="xs:string">
        <xs:minLength value="0"/>
        <xs:maxLength value="80"/>
      </xs:restriction>
    </xs:simpleType>
  </xs:element>
  <xs:element name="Invoice_Transaction_Amount" nillable="false">
    <xs:annotation>
      <xs:documentation>以记账本位币或集团货币记录的交易金额。由于
      所有交易均以单一币种记录，不应对该金额执行多币种换算。</xs:documentation>
    </xs:annotation>
    <xs:simpleType>
      <xs:restriction base="xs:decimal">
        <xs:totalDigits value="22"/>
        <xs:fractionDigits value="4"/>
      </xs:restriction>
    </xs:simpleType>
  </xs:element>
  <xs:element name="Invoice_Transaction_CUR_Code" nillable="false">
    <xs:annotation>
      <xs:documentation>对交易货币种类进行标识的编码。按照ISO 4217
      规定的3字母代码表示。</xs:documentation>
    </xs:annotation>
    <xs:simpleType>
      <xs:restriction base="xs:string">
        <xs:length value="3" fixed="true"/>
      </xs:restriction>
    </xs:simpleType>
  </xs:element>
  <xs:element name="Payment_Term_Code" nillable="true">
    <xs:annotation>
      <xs:documentation>付款条件的编码。</xs:documentation>
    </xs:annotation>
    <xs:simpleType>
      <xs:restriction base="xs:string">
        <xs:minLength value="0"/>
        <xs:maxLength value="80"/>
      </xs:restriction>
    </xs:simpleType>
  </xs:element>
  <xs:element name="Terms_Discount_Percentage" nillable="true">
    <xs:annotation>
      <xs:documentation>如果在一定天数之前付款，客户可以享受的折扣
      百分比。在平面文件中，条款表达一般表现为小数。例如，10%为0.10。</xs:documentation>
    </xs:annotation>
    <xs:simpleType>
      <xs:restriction base="xs:decimal">
        <xs:totalDigits value="5"/>

```

```

        <xs:fractionDigits value="4"/>
    </xs:restriction>
</xs:simpleType>
</xs:element>
<xs:element name="Terms_Discount_Days" nillable="true">
    <xs:annotation>
        <xs:documentation>自开具发票之日起客户能够使用折扣的天数。数值取整，不留小数。例如，10天以10表示。</xs:documentation>
    </xs:annotation>
    <xs:simpleType>
        <xs:restriction base="xs:decimal">
            <xs:totalDigits value="6"/>
            <xs:fractionDigits value="0"/>
        </xs:restriction>
    </xs:simpleType>
</xs:element>
<xs:element name="Terms_Due_Days" nillable="true">
    <xs:annotation>
        <xs:documentation>发票到期之前允许履行义务的默认天数。
</xs:documentation>
    </xs:annotation>
    <xs:simpleType>
        <xs:restriction base="xs:decimal">
            <xs:totalDigits value="6"/>
            <xs:fractionDigits value="0"/>
        </xs:restriction>
    </xs:simpleType>
</xs:element>
<xs:element name="Created_User_ID" nillable="false">
    <xs:annotation>
        <xs:documentation>唯一制单人的标识符。一般由计算机自动生成，用于系统内部进行数据关联。</xs:documentation>
    </xs:annotation>
    <xs:simpleType>
        <xs:restriction base="xs:string">
            <xs:minLength value="0"/>
            <xs:maxLength value="25"/>
        </xs:restriction>
    </xs:simpleType>
</xs:element>
<xs:element name="Created_Date" type = "xs:date" nillable="true">
    <xs:annotation>
        <xs:documentation>订单记录录入系统的日期。如果可能，应采用系统生成的日期（而非用户输入的日期）。有时也被称为创建日期。该日期不包括时间。例如，年-月-日。按照GB/T 7408—2005表示。</xs:documentation>
    </xs:annotation>
</xs:element>
<xs:element name="Created_Time" type = "xs:time" nillable="true">
    <xs:annotation>

```

```

        <xs:documentation>交易记录在系统中创建的时间。
</xs:documentation>
        </xs:annotation>
</xs:element>
<xs:element name="Approved_User_ID" nillable="false">
    <xs:annotation>
        <xs:documentation>唯一标识符，用于批准客户添加或修改的员工信息。一般由计算机自动生成，用于系统内部进行数据关联。</xs:documentation>
    </xs:annotation>
    <xs:simpleType>
        <xs:restriction base="xs:string">
            <xs:minLength value="0"/>
            <xs:maxLength value="25"/>
        </xs:restriction>
    </xs:simpleType>
</xs:element>
<xs:element name="Approved_Date" type = "xs:date" nillable="true">
    <xs:annotation>
        <xs:documentation>批准添加或修改客户的日期。
</xs:documentation>
</xs:annotation>
</xs:element>
<xs:element name="Approved_Time" type = "xs:time" nillable="true">
    <xs:annotation>
        <xs:documentation>添加或修改被批准的时间。</xs:documentation>
    </xs:annotation>
</xs:element>
<xs:element name="Last_Modified_User_ID" nillable="true">
    <xs:annotation>
        <xs:documentation>唯一标识符，用于最后修改记录的员工信息。一般由计算机自动生成，用于系统内部进行数据关联。</xs:documentation>
    </xs:annotation>
    <xs:simpleType>
        <xs:restriction base="xs:string">
            <xs:minLength value="0"/>
            <xs:maxLength value="25"/>
        </xs:restriction>
    </xs:simpleType>
</xs:element>
<xs:element name="Last_Modified_Date" type = "xs:date"
nillable="true">
    <xs:annotation>
        <xs:documentation>最后修改客户记录的日期。</xs:documentation>
    </xs:annotation>
</xs:element>
<xs:element name="Last_Modified_Time" type = "xs:time"
nillable="true">
    <xs:annotation>
        <xs:documentation>最后修改客户记录的时间。</xs:documentation>

```

```

        </xs:annotation>
    </xs:element>
    <xs:element name="Grouping_Code" nillable="true">
        <xs:annotation>
            <xs:documentation>对同一批次序列的发票分组。例如，在某些ERP系
            统中存在的发票分组。</xs:documentation>
        </xs:annotation>
        <xs:simpleType>
            <xs:restriction base="xs:string">
                <xs:minLength value="0"/>
                <xs:maxLength value="80"/>
            </xs:restriction>
        </xs:simpleType>
    </xs:element>
    <xs:element name="Tax_Type_Code" nillable="false">
        <xs:annotation>
            <xs:documentation>用于指代该税项类型的编码，在文件中用作密钥
            或交叉索引。例如，“004”表示所得税、“005”表示关税、“006”表示增值税。
        </xs:documentation>
    </xs:annotation>
        <xs:simpleType>
            <xs:restriction base="xs:string">
                <xs:minLength value="0"/>
                <xs:maxLength value="25"/>
            </xs:restriction>
        </xs:simpleType>
    </xs:element>
    <xs:element name="Tax_Transaction_Amount" nillable="true">
        <xs:annotation>
            <xs:documentation>交易中包含的“税项类别”的金额。以当地货币
            记录。</xs:documentation>
        </xs:annotation>
        <xs:simpleType>
            <xs:restriction base="xs:decimal">
                <xs:totalDigits value="22"/>
                <xs:fractionDigits value="4"/>
            </xs:restriction>
        </xs:simpleType>
    </xs:element>
    <xs:element name="Status" nillable="true">
        <xs:annotation>
            <xs:documentation>单据的状态。例如，是否通过审批、是否作废
            等。</xs:documentation>
        </xs:annotation>
        <xs:simpleType>
            <xs:restriction base="xs:string">
                <xs:minLength value="0"/>
                <xs:maxLength value="256"/>
            </xs:restriction>
        </xs:simpleType>
    </xs:element>

```

```

        </xs:simpleType>
    </xs:element>
    <xs:element name="Remarks" nillable="false">
        <xs:annotation>
            <xs:documentation>单据的备注信息。</xs:documentation>
        </xs:annotation>
        <xs:simpleType>
            <xs:restriction base="xs:string">
                <xs:minLength value="0"/>
                <xs:maxLength value="25"/>
            </xs:restriction>
        </xs:simpleType>
    </xs:element>
    <xs:element name="Business_Segment_X" nillable="false">
        <xs:annotation>
            <xs:documentation>保留字段，应用于业务分部/结构。“X”表示在
            组织结构中的等级。用于替换“X”的每个数字都与唯一的相对等级相关联。例如，分部、部门、业务
            单元、采购组织、项目、法人实体。</xs:documentation>
        </xs:annotation>
        <xs:simpleType>
            <xs:restriction base="xs:string">
                <xs:minLength value="0"/>
                <xs:maxLength value="25"/>
            </xs:restriction>
        </xs:simpleType>
    </xs:element>
</xs:sequence>
</xs:complexType>
</xs:element>
<xs:element name="Sales_Invoice_Details">
    <xs:complexType>
        <xs:sequence>
            <xs:element name="Invoice_ID" nillable="false">
                <xs:annotation>
                    <xs:documentation>发票的唯一标识符。通常由系统自动生成。
                </xs:documentation>
            </xs:annotation>
            <xs:simpleType>
                <xs:restriction base="xs:string">
                    <xs:minLength value="0"/>
                    <xs:maxLength value="60"/>
                </xs:restriction>
            </xs:simpleType>
        </xs:element>
        <xs:element name="Invoice_Line_ID" nillable="false">
            <xs:annotation>
                <xs:documentation>发票行的唯一标识符。通常由系统自动生成。
            </xs:documentation>
        </xs:annotation>
    </xs:sequence>
</xs:complexType>
</xs:element>
</xs:documentation>

```

```

        <xs:simpleType>
            <xs:restriction base="xs:string">
                <xs:minLength value="0"/>
                <xs:maxLength value="60"/>
            </xs:restriction>
        </xs:simpleType>
    </xs:element>
    <xs:element name="Invoice_Line_Number" nillable="false">
        <xs:annotation>
            <xs:documentation>内部生成的发票行的编码。通过手动输入生成或
系统生成。</xs:documentation>
        </xs:annotation>
        <xs:simpleType>
            <xs:restriction base="xs:string">
                <xs:minLength value="0"/>
                <xs:maxLength value="10"/>
            </xs:restriction>
        </xs:simpleType>
    </xs:element>
    <xs:element name="Sales_Order_ID" nillable="false">
        <xs:annotation>
            <xs:documentation>销售订单的唯一标识符。通常由系统自动生成。
</xs:documentation>
        </xs:annotation>
        <xs:simpleType>
            <xs:restriction base="xs:string">
                <xs:minLength value="0"/>
                <xs:maxLength value="60"/>
            </xs:restriction>
        </xs:simpleType>
    </xs:element>
    <xs:element name="Sales_Order_Line_ID" nillable="false">
        <xs:annotation>
            <xs:documentation>销售订单行的唯一标识符。通常由系统自动生
成。</xs:documentation>
        </xs:annotation>
        <xs:simpleType>
            <xs:restriction base="xs:string">
                <xs:minLength value="0"/>
                <xs:maxLength value="60"/>
            </xs:restriction>
        </xs:simpleType>
    </xs:element>
    <xs:element name="Product_ID" nillable="false">
        <xs:annotation>
            <xs:documentation>物料的唯一标识码，一般由计算机自动生成，用
于系统内部进行数据关联。</xs:documentation>
        </xs:annotation>
        <xs:simpleType>

```

```

        <xs:restriction base="xs:string">
            <xs:minLength value="0"/>
            <xs:maxLength value="60"/>
        </xs:restriction>
    </xs:simpleType>
</xs:element>
<xs:element name="Basic_UOM_Quantity" nillable="false">
    <xs:annotation>
        <xs:documentation>基本计量单位的数量。</xs:documentation>
    </xs:annotation>
    <xs:simpleType>
        <xs:restriction base="xs:decimal">
            <xs:totalDigits value="22"/>
            <xs:fractionDigits value="4"/>
        </xs:restriction>
    </xs:simpleType>
</xs:element>
<xs:element name="Basic_UOM_Code" nillable="false">
    <xs:annotation>
        <xs:documentation>物料基本计量单位的唯一标识码。一般由计算机
        自动生成，用于系统内部进行数据关联。例如，金属型材以“支”或“米”计量，但是通常以“千克”
        作为基本计量，用于中间换算。</xs:documentation>
    </xs:annotation>
    <xs:simpleType>
        <xs:restriction base="xs:string">
            <xs:minLength value="0"/>
            <xs:maxLength value="80"/>
        </xs:restriction>
    </xs:simpleType>
</xs:element>
<xs:element name="Invoice_Quantity" nillable="false">
    <xs:annotation>
        <xs:documentation>发票行中按计量单位划分的销售商品的数量。
</xs:documentation>
    </xs:annotation>
    <xs:simpleType>
        <xs:restriction base="xs:decimal">
            <xs:totalDigits value="22"/>
            <xs:fractionDigits value="4"/>
        </xs:restriction>
    </xs:simpleType>
</xs:element>
<xs:element name="Sales_UOM_Code" nillable="false">
    <xs:annotation>
        <xs:documentation>销售计量单位的编码。</xs:documentation>
    </xs:annotation>
    <xs:simpleType>
        <xs:restriction base="xs:string">
            <xs:minLength value="0"/>

```

```

        <xs:maxLength value="80"/>
    </xs:restriction>
</xs:simpleType>
</xs:element>
<xs:element name="Tax_Exclude_Unit_Price" nillable="false">
    <xs:annotation>
        <xs:documentation>以原币表示的不包含税金的单价。
</xs:documentation>
    </xs:annotation>
<xs:simpleType>
    <xs:restriction base="xs:decimal">
        <xs:totalDigits value="22"/>
        <xs:fractionDigits value="8"/>
    </xs:restriction>
</xs:simpleType>
</xs:element>
<xs:element name="Tax_Include_Unit_Price" nillable="false">
    <xs:annotation>
        <xs:documentation>以原币表示的包含税金的单价。
</xs:documentation>
    </xs:annotation>
<xs:simpleType>
    <xs:restriction base="xs:decimal">
        <xs:totalDigits value="22"/>
        <xs:fractionDigits value="8"/>
    </xs:restriction>
</xs:simpleType>
</xs:element>
<xs:element name="Tax_Exclude_Amount" nillable="false">
    <xs:annotation>
        <xs:documentation>以原币表示的不包含税金的总金额。
</xs:documentation>
    </xs:annotation>
<xs:simpleType>
    <xs:restriction base="xs:decimal">
        <xs:totalDigits value="22"/>
        <xs:fractionDigits value="4"/>
    </xs:restriction>
</xs:simpleType>
</xs:element>
<xs:element name="Tax_Include_Amount" nillable="false">
    <xs:annotation>
        <xs:documentation>以原币表示的包含税金的总金额。
</xs:documentation>
    </xs:annotation>
<xs:simpleType>
    <xs:restriction base="xs:decimal">
        <xs:totalDigits value="22"/>
        <xs:fractionDigits value="4"/>
    </xs:restriction>
</xs:simpleType>
</xs:element>

```



```

        </xs:restriction>
    </xs:simpleType>
</xs:element>
<xs:element name="Invoice_Line_Transaction_Amount" nillable="false">
    <xs:annotation>
        <xs:documentation>发票行中记录的货币金额。</xs:documentation>
    </xs:annotation>
    <xs:simpleType>
        <xs:restriction base="xs:decimal">
            <xs:totalDigits value="22"/>
            <xs:fractionDigits value="4"/>
        </xs:restriction>
    </xs:simpleType>
</xs:element>
<xs:element name="Grouping_Code" nillable="true">
    <xs:annotation>
        <xs:documentation>对同一批次序列的发票分组，例如，在某些ERP系
统中存在的发票分组。</xs:documentation>
    </xs:annotation>
    <xs:simpleType>
        <xs:restriction base="xs:string">
            <xs:minLength value="0"/>
            <xs:maxLength value="80"/>
        </xs:restriction>
    </xs:simpleType>
</xs:element>
<xs:element name="Tax_Type_Code" nillable="false">
    <xs:annotation>
        <xs:documentation>用于指代该税项类型的编码，在文件中用作密钥
或交叉索引。例如，“004”表示所得税、“005”表示关税、“006”表示增值税。
</xs:documentation>
    </xs:annotation>
    <xs:simpleType>
        <xs:restriction base="xs:string">
            <xs:minLength value="0"/>
            <xs:maxLength value="25"/>
        </xs:restriction>
    </xs:simpleType>
</xs:element>
<xs:element name="Tax_Transaction_Amount" nillable="true">
    <xs:annotation>
        <xs:documentation>交易中包含的“税项类别”的金额。以当地货币
记录。</xs:documentation>
    </xs:annotation>
    <xs:simpleType>
        <xs:restriction base="xs:decimal">
            <xs:totalDigits value="22"/>
            <xs:fractionDigits value="4"/>
        </xs:restriction>

```

```

        </xs:simpleType>
    </xs:element>
    <xs:element name="Tax_Percentage" nillable="false">
        <xs:annotation>
            <xs:documentation>税项类型所对应的税率，用百分比表示。
        </xs:documentation>
        </xs:annotation>
        <xs:simpleType>
            <xs:restriction base="xs:decimal">
                <xs:totalDigits value="30"/>
                <xs:fractionDigits value="10"/>
            </xs:restriction>
        </xs:simpleType>
    </xs:element>
    <xs:element name="GL_Line_Debit_Account_Number" nillable="false">
        <xs:annotation>
            <xs:documentation>总账借方方向涉及的交易的账号信息。
        </xs:documentation>
        </xs:annotation>
        <xs:simpleType>
            <xs:restriction base="xs:string">
                <xs:minLength value="0"/>
                <xs:maxLength value="60"/>
            </xs:restriction>
        </xs:simpleType>
    </xs:element>
    <xs:element name="GL_Line_Credit_Account_Number" nillable="false">
        <xs:annotation>
            <xs:documentation>总账贷方方向涉及的交易的账号信息。
        </xs:documentation>
        </xs:annotation>
        <xs:simpleType>
            <xs:restriction base="xs:string">
                <xs:minLength value="0"/>
                <xs:maxLength value="60"/>
            </xs:restriction>
        </xs:simpleType>
    </xs:element>
    <xs:element name="GL_Tax_Debit_Account_Number" nillable="true">
        <xs:annotation>
            <xs:documentation>总账借方方向涉及的税项的账号信息。
        </xs:documentation>
        </xs:annotation>
        <xs:simpleType>
            <xs:restriction base="xs:string">
                <xs:minLength value="0"/>
                <xs:maxLength value="60"/>
            </xs:restriction>
        </xs:simpleType>
    </xs:element>

```

```

    </xs:element>
    <xs:element name="GL_Tax_Credit_Account_Number" nillable="true">
      <xs:annotation>
        <xs:documentation>总账贷方方向涉及的税项的账号信息。
</xs:documentation>
      </xs:annotation>
      <xs:simpleType>
        <xs:restriction base="xs:string">
          <xs:minLength value="0"/>
          <xs:maxLength value="60"/>
        </xs:restriction>
      </xs:simpleType>
    </xs:element>
    <xs:element name="Business_Segment_X" nillable="false">
      <xs:annotation>
        <xs:documentation>保留字段，应用于业务分部/结构。“X”表示在
组织结构中的等级。用于替换“X”的每个数字都与唯一的相对等级相关联。例如，分部、部门、业务
单元、采购组织、项目、法人实体。</xs:documentation>
      </xs:annotation>
      <xs:simpleType>
        <xs:restriction base="xs:string">
          <xs:minLength value="0"/>
          <xs:maxLength value="25"/>
        </xs:restriction>
      </xs:simpleType>
    </xs:element>
  </xs:sequence>
</xs:complexType>
</xs:element>
<xs:element name="Sales_Shipment">
  <xs:complexType>
    <xs:sequence>
      <xs:element name="Shipment_ID" nillable="false">
        <xs:annotation>
          <xs:documentation>出库单的唯一标识码。一般由计算机自动生成，
用于系统内部进行数据关联。</xs:documentation>
        </xs:annotation>
        <xs:simpleType>
          <xs:restriction base="xs:string">
            <xs:minLength value="0"/>
            <xs:maxLength value="100"/>
          </xs:restriction>
        </xs:simpleType>
      </xs:element>
      <xs:element name="Shipment_Number" nillable="false">
        <xs:annotation>
          <xs:documentation>出库单号。通过手动输入生成或系统生成。
</xs:documentation>
        </xs:annotation>
      </xs:element>
    </xs:sequence>
  </xs:complexType>
</xs:element>
</xs:documentation>
</xs:annotation>

```

```

        <xs:simpleType>
            <xs:restriction base="xs:string">
                <xs:minLength value="0"/>
                <xs:maxLength value="100"/>
            </xs:restriction>
        </xs:simpleType>
    </xs:element>
    <xs:element name="Fiscal_Year" nillable="false">
        <xs:annotation>
            <xs:documentation>会计年度所覆盖的日期。年份应以四位数显示为
“YYYY”，按照GB/T 7408—2005表示“YYYY-MM-DD”扩展格式的一部分。</xs:documentation>
        </xs:annotation>
        <xs:simpleType>
            <xs:restriction base="xs:string">
                <xs:length value="4" fixed="true"/>
            </xs:restriction>
        </xs:simpleType>
    </xs:element>
    <xs:element name="Accounting_Period" nillable="false">
        <xs:annotation>
            <xs:documentation>会计期间所覆盖的日期。例如，在任何日期开始
至任何日期结束的期间内，W1-W53表示按周计算的期间，M1-M12表示按月计算的期间，Q1-Q4表示按季
度计算的期间。</xs:documentation>
        </xs:annotation>
        <xs:simpleType>
            <xs:restriction base="xs:string">
                <xs:minLength value="0"/>
                <xs:maxLength value="15"/>
            </xs:restriction>
        </xs:simpleType>
    </xs:element>
    <xs:element name="Dispatch_Organization_Code" nillable="false">
        <xs:annotation>
            <xs:documentation>发货组织的唯一标识符。发货组织指发出属于卖
方货物的单位。</xs:documentation>
        </xs:annotation>
        <xs:simpleType>
            <xs:restriction base="xs:string">
                <xs:minLength value="0"/>
                <xs:maxLength value="25"/>
            </xs:restriction>
        </xs:simpleType>
    </xs:element>
    <xs:element name="Shipment_Date" type="xs:date" nillable="false">
        <xs:annotation>
            <xs:documentation>出库日期（发运日期）。</xs:documentation>
        </xs:annotation>
    </xs:element>
    <xs:element name="Shipping_Reference_Number" nillable="false">

```

```

        <xs:annotation>
            <xs:documentation>装运单据的引用号码，通常是公司的单据引用号
或物流公司正本运单号。</xs:documentation>
        </xs:annotation>
        <xs:simpleType>
            <xs:restriction base="xs:string">
                <xs:minLength value="0"/>
                <xs:maxLength value="100"/>
            </xs:restriction>
        </xs:simpleType>
    </xs:element>
    <xs:element name="Shipping_Transaction_Amount" nillable="true">
        <xs:annotation>
            <xs:documentation>与销售订单关联的出库单据的货币金额，以结算
货币记录。</xs:documentation>
        </xs:annotation>
        <xs:simpleType>
            <xs:restriction base="xs:decimal">
                <xs:totalDigits value="22"/>
                <xs:fractionDigits value="4"/>
            </xs:restriction>
        </xs:simpleType>
    </xs:element>
    <xs:element name="Shipping_Transaction_CUR_Code" nillable="false">
        <xs:annotation>
            <xs:documentation>对交易货币种类进行标识的编码。按照ISO 4217
规定的3字母代码表示。</xs:documentation>
        </xs:annotation>
        <xs:simpleType>
            <xs:restriction base="xs:string">
                <xs:length value="3" fixed="true"/>
            </xs:restriction>
        </xs:simpleType>
    </xs:element>
    <xs:element name="Shipping_Method" nillable="true">
        <xs:annotation>
            <xs:documentation>运输的工具名称。例如，飞机、火车、货车、手
递。</xs:documentation>
        </xs:annotation>
        <xs:simpleType>
            <xs:restriction base="xs:string">
                <xs:minLength value="0"/>
                <xs:maxLength value="60"/>
            </xs:restriction>
        </xs:simpleType>
    </xs:element>
    <xs:element name="Shipper" nillable="true">
        <xs:annotation>

```

```

        <xs:documentation>负责运输的组织或个人名称。例如，EMS、UPS。
</xs:documentation>
    </xs:annotation>
    <xs:simpleType>
        <xs:restriction base="xs:string">
            <xs:minLength value="0"/>
            <xs:maxLength value="25"/>
        </xs:restriction>
    </xs:simpleType>
</xs:element>
<xs:element name="Adjustment_Indicator" nillable="true">
    <xs:annotation>
        <xs:documentation>如果是原始装运交易记录，则用0表示，如果有
调整的，则用1表示。</xs:documentation>
    </xs:annotation>
    <xs:simpleType>
        <xs:restriction base="xs:string">
            <xs:length value="1" fixed="true"/>
        </xs:restriction>
    </xs:simpleType>
</xs:element>
<xs:element name="Adjustment_Description" nillable="true">
    <xs:annotation>
        <xs:documentation>如需调整出库信息，应注明调整原因。
</xs:documentation>
    </xs:annotation>
    <xs:simpleType>
        <xs:restriction base="xs:string">
            <xs:minLength value="0"/>
            <xs:maxLength value="1000"/>
        </xs:restriction>
    </xs:simpleType>
</xs:element>
<xs:element name="Customer_ID" nillable="false">
    <xs:annotation>
        <xs:documentation>客户的唯一标识符。一般由计算机自动生成，用
于系统内部进行数据关联。</xs:documentation>
    </xs:annotation>
    <xs:simpleType>
        <xs:restriction base="xs:string">
            <xs:minLength value="0"/>
            <xs:maxLength value="60"/>
        </xs:restriction>
    </xs:simpleType>
</xs:element>
<xs:element name="Sales_Order_ID" nillable="false">
    <xs:annotation>
        <xs:documentation>销售订单的唯一标识符。通常由系统自动生成。
</xs:documentation>

```

```

</xs:annotation>
  <xs:simpleType>
    <xs:restriction base="xs:string">
      <xs:minLength value="0"/>
      <xs:maxLength value="60"/>
    </xs:restriction>
  </xs:simpleType>
</xs:element>
<xs:element name="Created_User_ID" nillable="false">
  <xs:annotation>
    <xs:documentation>唯一制单人的标识符。一般由计算机自动生成，
用于系统内部进行数据关联。</xs:documentation>
  </xs:annotation>
  <xs:simpleType>
    <xs:restriction base="xs:string">
      <xs:minLength value="0"/>
      <xs:maxLength value="25"/>
    </xs:restriction>
  </xs:simpleType>
</xs:element>
<xs:element name="Created_Date" type = "xs:date" nillable="true">
  <xs:annotation>
    <xs:documentation>订单记录录入系统的日期。如果可能，应采用系
统生成的日期（而非用户输入的日期）。有时也被称为创建日期。该日期不包括时间。例如，年-月-
日。按照GB/T 7408—2005表示。</xs:documentation>
  </xs:annotation>
</xs:element>
<xs:element name="Created_Time" type = "xs:time" nillable="true">
  <xs:annotation>
    <xs:documentation>交易记录在系统中创建的时间。
</xs:documentation>
</xs:documentation>
  </xs:annotation>
</xs:element>
<xs:element name="Approved_User_ID" nillable="false">
  <xs:annotation>
    <xs:documentation>唯一标识符，用于批准客户添加或修改的员工信
息。一般由计算机自动生成，用于系统内部进行数据关联。</xs:documentation>
  </xs:annotation>
  <xs:simpleType>
    <xs:restriction base="xs:string">
      <xs:minLength value="0"/>
      <xs:maxLength value="25"/>
    </xs:restriction>
  </xs:simpleType>
</xs:element>
<xs:element name="Approved_Date" type = "xs:date" nillable="true">
  <xs:annotation>
    <xs:documentation>批准添加或修改客户的日期。
</xs:documentation>
</xs:documentation>

```

```

        </xs:annotation>
    </xs:element>
    <xs:element name="Approved_Time" type = "xs:time" nillable="true">
        <xs:annotation>
            <xs:documentation>添加或修改被批准的时间。</xs:documentation>
        </xs:annotation>
    </xs:element>
    <xs:element name="Last_Modified_User_ID" nillable="true">
        <xs:annotation>
            <xs:documentation>唯一标识符，用于最后修改记录的员工信息。一
            般由计算机自动生成，用于系统内部进行数据关联。</xs:documentation>
        </xs:annotation>
        <xs:simpleType>
            <xs:restriction base="xs:string">
                <xs:minLength value="0"/>
                <xs:maxLength value="25"/>
            </xs:restriction>
        </xs:simpleType>
    </xs:element>
    <xs:element name="Last_Modified_Date" type = "xs:date"
nillable="true">
        <xs:annotation>
            <xs:documentation>最后修改客户记录的日期。</xs:documentation>
        </xs:annotation>
    </xs:element>
    <xs:element name="Last_Modified_Time" type = "xs:time"
nillable="true">
        <xs:annotation>
            <xs:documentation>最后修改客户记录的时间。</xs:documentation>
        </xs:annotation>
    </xs:element>
    <xs:element name="Location_ID" nillable="false">
        <xs:annotation>
            <xs:documentation>仓库的唯一标识码。一般由计算机自动生成，用
            于系统内部进行数据关联。</xs:documentation>
        </xs:annotation>
        <xs:simpleType>
            <xs:restriction base="xs:string">
                <xs:minLength value="0"/>
                <xs:maxLength value="60"/>
            </xs:restriction>
        </xs:simpleType>
    </xs:element>
    <xs:element name="Business_Segment_X" nillable="false">
        <xs:annotation>
            <xs:documentation>保留字段，应用于业务分部/结构。“X”表示在
            组织结构中的等级。用于替换“X”的每个数字都与唯一的相对等级相关联。例如，分部、部门、业务
            单元、采购组织、项目、法人实体。</xs:documentation>
        </xs:annotation>
    </xs:annotation>

```



```

        <xs:simpleType>
            <xs:restriction base="xs:string">
                <xs:minLength value="0"/>
                <xs:maxLength value="25"/>
            </xs:restriction>
        </xs:simpleType>
    </xs:element>
</xs:sequence>
</xs:complexType>
</xs:element>
<xs:element name="Sales_Shipment_Details">
    <xs:complexType>
        <xs:sequence>
            <xs:element name="Shipment_ID" nillable="false">
                <xs:annotation>
                    <xs:documentation>出库单的唯一标识码。一般由计算机自动生成，
用于系统内部进行数据关联。</xs:documentation>
                </xs:annotation>
                <xs:simpleType>
                    <xs:restriction base="xs:string">
                        <xs:minLength value="0"/>
                        <xs:maxLength value="100"/>
                    </xs:restriction>
                </xs:simpleType>
            </xs:element>
            <xs:element name="Shipping_Document_Line_ID" nillable="false">
                <xs:annotation>
                    <xs:documentation>出库单据行ID。通常由系统自动生成。
</xs:documentation>
                </xs:annotation>
                <xs:simpleType>
                    <xs:restriction base="xs:string">
                        <xs:minLength value="0"/>
                        <xs:maxLength value="100"/>
                    </xs:restriction>
                </xs:simpleType>
            </xs:element>
            <xs:element name="Shipping_Document_Line_Number" nillable="false">
                <xs:annotation>
                    <xs:documentation>出库单据行号。通过手动输入生成或系统生成。
</xs:documentation>
                </xs:annotation>
                <xs:simpleType>
                    <xs:restriction base="xs:string">
                        <xs:minLength value="0"/>
                        <xs:maxLength value="100"/>
                    </xs:restriction>
                </xs:simpleType>
            </xs:element>
        </xs:sequence>
    </xs:complexType>
</xs:element>

```

```

    <xs:element name="Product_ID" nillable="false">
      <xs:annotation>
        <xs:documentation>物料的唯一标识码，一般由计算机自动生成，用于系统内部进行数据关联。</xs:documentation>
      </xs:annotation>
      <xs:simpleType>
        <xs:restriction base="xs:string">
          <xs:minLength value="0"/>
          <xs:maxLength value="60"/>
        </xs:restriction>
      </xs:simpleType>
    </xs:element>
    <xs:element name="Shipping_Quantity" nillable="false">
      <xs:annotation>
        <xs:documentation>出库单中按计量单位划分的销售商品的数量。</xs:documentation>
      </xs:annotation>
      <xs:simpleType>
        <xs:restriction base="xs:decimal">
          <xs:totalDigits value="22"/>
          <xs:fractionDigits value="4"/>
        </xs:restriction>
      </xs:simpleType>
    </xs:element>
    <xs:element name="Shipping_UOM_Code" nillable="true">
      <xs:annotation>
        <xs:documentation>出库单所记录的计量单位的编码。</xs:documentation>
      </xs:annotation>
      <xs:simpleType>
        <xs:restriction base="xs:string">
          <xs:minLength value="0"/>
          <xs:maxLength value="80"/>
        </xs:restriction>
      </xs:simpleType>
    </xs:element>
    <xs:element name="Shipping_Unit_Price" nillable="true">
      <xs:annotation>
        <xs:documentation>所发出商品的单位价格。</xs:documentation>
      </xs:annotation>
      <xs:simpleType>
        <xs:restriction base="xs:decimal">
          <xs:totalDigits value="22"/>
          <xs:fractionDigits value="8"/>
        </xs:restriction>
      </xs:simpleType>
    </xs:element>
    <xs:element name="Shipping_Line_Transaction_Amount" nillable="true">
      <xs:annotation>

```

```

        <xs:documentation>以交易货币记录的销售金额。
</xs:documentation>
    </xs:annotation>
    <xs:simpleType>
        <xs:restriction base="xs:decimal">
            <xs:totalDigits value="22"/>
            <xs:fractionDigits value="4"/>
        </xs:restriction>
    </xs:simpleType>
</xs:element>
<xs:element name="Sales_Order_Line_ID" nillable="false">
    <xs:annotation>
        <xs:documentation>销售订单行的唯一标识符。通常由系统自动生成。</xs:documentation>
    </xs:annotation>
    <xs:simpleType>
        <xs:restriction base="xs:string">
            <xs:minLength value="0"/>
            <xs:maxLength value="60"/>
        </xs:restriction>
    </xs:simpleType>
</xs:element>
<xs:element name="Sales_Order_Line_Quantity" nillable="false">
    <xs:annotation>
        <xs:documentation>销售订单行中按计量单位划分的销售订单行的数量。</xs:documentation>
    </xs:annotation>
    <xs:simpleType>
        <xs:restriction base="xs:decimal">
            <xs:totalDigits value="22"/>
            <xs:fractionDigits value="4"/>
        </xs:restriction>
    </xs:simpleType>
</xs:element>
<xs:element name="Order_Line_UOM_Code" nillable="true">
    <xs:annotation>
        <xs:documentation>销售订单行计量单位的编码。
</xs:documentation>
    </xs:annotation>
    <xs:simpleType>
        <xs:restriction base="xs:string">
            <xs:minLength value="0"/>
            <xs:maxLength value="80"/>
        </xs:restriction>
    </xs:simpleType>
</xs:element>
<xs:element name="Order_Line_Unit_Price" nillable="true">
    <xs:annotation>
        <xs:documentation>销售订单行单价。</xs:documentation>
    </xs:annotation>

```

```

    </xs:annotation>
    <xs:simpleType>
      <xs:restriction base="xs:decimal">
        <xs:totalDigits value="22"/>
        <xs:fractionDigits value="8"/>
      </xs:restriction>
    </xs:simpleType>
  </xs:element>
  <xs:element name="Order_Line_Transaction_Amount" nillable="false">
    <xs:annotation>
      <xs:documentation>以交易货币记录的销售金额。
    </xs:documentation>
  </xs:element>
</xs:documentation>
  </xs:annotation>
  <xs:simpleType>
    <xs:restriction base="xs:decimal">
      <xs:totalDigits value="22"/>
      <xs:fractionDigits value="4"/>
    </xs:restriction>
  </xs:simpleType>
</xs:element>
  <xs:element name="Business_Segment_X" nillable="false">
    <xs:annotation>
      <xs:documentation>保留字段，应用于业务分部/结构。“X”表示在
      组织结构中的等级。用于替换“X”的每个数字都与唯一的相对等级相关联。例如，分部、部门、业务
      单元、采购组织、项目、法人实体。
    </xs:documentation>
  </xs:annotation>
  <xs:simpleType>
    <xs:restriction base="xs:string">
      <xs:minLength value="0"/>
      <xs:maxLength value="25"/>
    </xs:restriction>
  </xs:simpleType>
</xs:element>
</xs:sequence>
</xs:complexType>
</xs:element>
  <xs:element name="Sales_VAT">
    <xs:complexType>
      <xs:sequence>
        <xs:element name="Invoice_Type" nillable="false">
          <xs:annotation>
            <xs:documentation>增值税发票的种类。包括专用发票、普通发票。
          </xs:documentation>
        </xs:element>
      </xs:sequence>
    </xs:complexType>
  </xs:element>
</xs:documentation>
  </xs:annotation>
  <xs:simpleType>
    <xs:restriction base="xs:string">
      <xs:minLength value="0"/>
      <xs:maxLength value="60"/>
    </xs:restriction>
  </xs:simpleType>
</xs:annotation>

```

```

        </xs:simpleType>
    </xs:element>
    <xs:element name="Sellers_Name" nillable="false">
        <xs:annotation>
            <xs:documentation>销售方的企业名称。</xs:documentation>
        </xs:annotation>
        <xs:simpleType>
            <xs:restriction base="xs:string">
                <xs:minLength value="0"/>
                <xs:maxLength value="60"/>
            </xs:restriction>
        </xs:simpleType>
    </xs:element>
    <xs:element name="Invoice_Code" nillable="false">
        <xs:annotation>
            <xs:documentation>发票的标识符，通常位于发票的左上方。
</xs:documentation>
        </xs:annotation>
        <xs:simpleType>
            <xs:restriction base="xs:string">
                <xs:minLength value="0"/>
                <xs:maxLength value="80"/>
            </xs:restriction>
        </xs:simpleType>
    </xs:element>
    <xs:element name="Invoice_Number" nillable="false">
        <xs:annotation>
            <xs:documentation>内部生成的发票的编号。通过手动输入生成或系
统生成。例如，序列号、文件类型、日期。</xs:documentation>
        </xs:annotation>
        <xs:simpleType>
            <xs:restriction base="xs:string">
                <xs:minLength value="0"/>
                <xs:maxLength value="80"/>
            </xs:restriction>
        </xs:simpleType>
    </xs:element>
    <xs:element name="Invoice_Line_Number" nillable="false">
        <xs:annotation>
            <xs:documentation>内部生成的发票行的编码。通过手动输入生成或
系统生成。</xs:documentation>
        </xs:annotation>
        <xs:simpleType>
            <xs:restriction base="xs:string">
                <xs:minLength value="0"/>
                <xs:maxLength value="10"/>
            </xs:restriction>
        </xs:simpleType>
    </xs:element>

```

```

<xs:element name="Buyers_Name" nillable="false">
  <xs:annotation>
    <xs:documentation>购买方的企业名称。</xs:documentation>
  </xs:annotation>
  <xs:simpleType>
    <xs:restriction base="xs:string">
      <xs:minLength value="0"/>
      <xs:maxLength value="60"/>
    </xs:restriction>
  </xs:simpleType>
</xs:element>
<xs:element name="Buyers_Tax_Number" nillable="false">
  <xs:annotation>
    <xs:documentation>购买方的纳税识别号。</xs:documentation>
  </xs:annotation>
  <xs:simpleType>
    <xs:restriction base="xs:string">
      <xs:minLength value="0"/>
      <xs:maxLength value="60"/>
    </xs:restriction>
  </xs:simpleType>
</xs:element>
<xs:element name="Buyers_Bank_Account_Number" nillable="false">
  <xs:annotation>
    <xs:documentation>购买方的银行账号。</xs:documentation>
  </xs:annotation>
  <xs:simpleType>
    <xs:restriction base="xs:string">
      <xs:minLength value="0"/>
      <xs:maxLength value="60"/>
    </xs:restriction>
  </xs:simpleType>
</xs:element>
<xs:element name="Buyers_Address_And_Telephone_Number"
nillable="false">
  <xs:annotation>
    <xs:documentation>购买方的注册地址、电话。</xs:documentation>
  </xs:annotation>
  <xs:simpleType>
    <xs:restriction base="xs:string">
      <xs:minLength value="0"/>
      <xs:maxLength value="100"/>
    </xs:restriction>
  </xs:simpleType>
</xs:element>
<xs:element name="Invoice_date" type = "xs:date" nillable="false">
  <xs:annotation>
    <xs:documentation>发票的开具日期。</xs:documentation>
  </xs:annotation>

```

```

</xs:element>
<xs:element name="Goods_Code_Version_Number" nillable="true">
  <xs:annotation>
    <xs:documentation>销售商品的编码版本号。</xs:documentation>
  </xs:annotation>
  <xs:simpleType>
    <xs:restriction base="xs:string">
      <xs:minLength value="0"/>
      <xs:maxLength value="60"/>
    </xs:restriction>
  </xs:simpleType>
</xs:element>
<xs:element name="Document_Number" nillable="false">
  <xs:annotation>
    <xs:documentation>发票中包含的销售商品明细表的序号。
</xs:documentation>
  </xs:annotation>
  <xs:simpleType>
    <xs:restriction base="xs:string">
      <xs:minLength value="0"/>
      <xs:maxLength value="60"/>
    </xs:restriction>
  </xs:simpleType>
</xs:element>
<xs:element name="Goods_Name" nillable="false">
  <xs:annotation>
    <xs:documentation>销售的货物或应税劳务、服务的名称。
</xs:documentation>
  </xs:annotation>
  <xs:simpleType>
    <xs:restriction base="xs:string">
      <xs:minLength value="0"/>
      <xs:maxLength value="60"/>
    </xs:restriction>
  </xs:simpleType>
</xs:element>
<xs:element name="Specification" nillable="true">
  <xs:annotation>
    <xs:documentation>销售商品的规格。</xs:documentation>
  </xs:annotation>
  <xs:simpleType>
    <xs:restriction base="xs:string">
      <xs:minLength value="0"/>
      <xs:maxLength value="60"/>
    </xs:restriction>
  </xs:simpleType>
</xs:element>
<xs:element name="Unit" nillable="true">
  <xs:annotation>

```

```

        <xs:documentation>销售商品的计量单位。</xs:documentation>
    </xs:annotation>
    <xs:simpleType>
        <xs:restriction base="xs:string">
            <xs:minLength value="0"/>
            <xs:maxLength value="20"/>
        </xs:restriction>
    </xs:simpleType>
</xs:element>
<xs:element name="Quantity" nillable="true">
    <xs:annotation>
        <xs:documentation>销售商品的数量。</xs:documentation>
    </xs:annotation>
    <xs:simpleType>
        <xs:restriction base="xs:decimal">
            <xs:totalDigits value="22"/>
            <xs:fractionDigits value="4"/>
        </xs:restriction>
    </xs:simpleType>
</xs:element>
<xs:element name="Unit_Price" nillable="true">
    <xs:annotation>
        <xs:documentation>不含增值税税额的单价。</xs:documentation>
    </xs:annotation>
    <xs:simpleType>
        <xs:restriction base="xs:decimal">
            <xs:totalDigits value="22"/>
            <xs:fractionDigits value="8"/>
        </xs:restriction>
    </xs:simpleType>
</xs:element>
<xs:element name="Amount" nillable="false">
    <xs:annotation>
        <xs:documentation>不含增值税税额的销售额。</xs:documentation>
    </xs:annotation>
    <xs:simpleType>
        <xs:restriction base="xs:decimal">
            <xs:totalDigits value="22"/>
            <xs:fractionDigits value="4"/>
        </xs:restriction>
    </xs:simpleType>
</xs:element>
<xs:element name="Tax_Percentage" nillable="false">
    <xs:annotation>
        <xs:documentation>税项类型所对应的税率，用百分比表示。
</xs:documentation>
    </xs:annotation>
    <xs:simpleType>
        <xs:restriction base="xs:decimal">

```



```

        <xs:totalDigits value="30"/>
        <xs:fractionDigits value="10"/>
    </xs:restriction>
</xs:simpleType>
</xs:element>
<xs:element name="VAT_Invoice" nillable="false">
    <xs:annotation>
        <xs:documentation>销售商品的销项税额，一般等于金额x税率。
</xs:documentation>
    </xs:annotation>
    <xs:simpleType>
        <xs:restriction base="xs:decimal">
            <xs:totalDigits value="22"/>
            <xs:fractionDigits value="4"/>
        </xs:restriction>
    </xs:simpleType>
</xs:element>
<xs:element name="VAT_Classification_Code" nillable="false">
    <xs:annotation>
        <xs:documentation>纳税人开具发票时票面上的商品应与税务总局核
定的税收编码进行关联，按分类编码上注明的税率和征收率开具发票。</xs:documentation>
    </xs:annotation>
    <xs:simpleType>
        <xs:restriction base="xs:string">
            <xs:minLength value="0"/>
            <xs:maxLength value="20"/>
        </xs:restriction>
    </xs:simpleType>
</xs:element>
<xs:element name="Sellers_VAT_Number" nillable="false">
    <xs:annotation>
        <xs:documentation>销售方的纳税识别号。</xs:documentation>
    </xs:annotation>
    <xs:simpleType>
        <xs:restriction base="xs:string">
            <xs:minLength value="0"/>
            <xs:maxLength value="60"/>
        </xs:restriction>
    </xs:simpleType>
</xs:element>
<xs:element name="Effective_VAT" nillable="false">
    <xs:annotation>
        <xs:documentation>可以抵扣的进项税额。</xs:documentation>
    </xs:annotation>
    <xs:simpleType>
        <xs:restriction base="xs:decimal">
            <xs:totalDigits value="22"/>
            <xs:fractionDigits value="4"/>
        </xs:restriction>

```

```

        </xs:simpleType>
    </xs:element>
    <xs:element name="Sellers_Bank_Account_Number" nillable="false">
        <xs:annotation>
            <xs:documentation>销售方的银行账号。</xs:documentation>
        </xs:annotation>
        <xs:simpleType>
            <xs:restriction base="xs:string">
                <xs:minLength value="0"/>
                <xs:maxLength value="60"/>
            </xs:restriction>
        </xs:simpleType>
    </xs:element>
    <xs:element name="Sellers_Address_And_Telephone_Number"
nillable="false">
        <xs:annotation>
            <xs:documentation>销售方的注册地址、电话。</xs:documentation>
        </xs:annotation>
        <xs:simpleType>
            <xs:restriction base="xs:string">
                <xs:minLength value="0"/>
                <xs:maxLength value="200"/>
            </xs:restriction>
        </xs:simpleType>
    </xs:element>
    <xs:element name="Whether_To_Use_Preferential_Policy_Label"
nillable="false">
        <xs:annotation>
            <xs:documentation>发票中是否使用了税收优惠。1表示使用，0表示
不使用。</xs:documentation>
        </xs:annotation>
        <xs:simpleType>
            <xs:restriction base="xs:string">
                <xs:length value="1" fixed="true"/>
            </xs:restriction>
        </xs:simpleType>
    </xs:element>
    <xs:element name="Zero_Rate_Label" nillable="false">
        <xs:annotation>
            <xs:documentation>对于出口商品开具的增值税发票适用。空表示非
零税率，0表示出口退税，1表示免税，2表示不征收，3表示普通零税率。</xs:documentation>
        </xs:annotation>
        <xs:simpleType>
            <xs:restriction base="xs:string">
                <xs:length value="1" fixed="true"/>
            </xs:restriction>
        </xs:simpleType>
    </xs:element>
    <xs:element name="Preferential_Policy_Description" nillable="false">

```

```

<xs:annotation>
  <xs:documentation>税收优惠政策的具体说明。</xs:documentation>
</xs:annotation>
<xs:simpleType>
  <xs:restriction base="xs:string">
    <xs:minLength value="0"/>
    <xs:maxLength value="2000"/>
  </xs:restriction>
</xs:simpleType>
</xs:element>
<xs:element name="Status" nillable="true">
  <xs:annotation>
    <xs:documentation>单据的状态。例如，是否通过审批、是否作废
等。</xs:documentation>
  </xs:annotation>
  <xs:simpleType>
    <xs:restriction base="xs:string">
      <xs:minLength value="0"/>
      <xs:maxLength value="256"/>
    </xs:restriction>
  </xs:simpleType>
</xs:element>
<xs:element name="Drawer" nillable="false">
  <xs:annotation>
    <xs:documentation>开具增值税发票的人员。</xs:documentation>
  </xs:annotation>
  <xs:simpleType>
    <xs:restriction base="xs:string">
      <xs:minLength value="0"/>
      <xs:maxLength value="100"/>
    </xs:restriction>
  </xs:simpleType>
</xs:element>
<xs:element name="Reviewer" nillable="false">
  <xs:annotation>
    <xs:documentation>审核增值税发票的人员。</xs:documentation>
  </xs:annotation>
  <xs:simpleType>
    <xs:restriction base="xs:string">
      <xs:minLength value="0"/>
      <xs:maxLength value="100"/>
    </xs:restriction>
  </xs:simpleType>
</xs:element>
<xs:element name="Payee" nillable="false">
  <xs:annotation>
    <xs:documentation>收款人员名称。</xs:documentation>
  </xs:annotation>
  <xs:simpleType>

```

```

        <xs:restriction base="xs:string">
            <xs:minLength value="0"/>
            <xs:maxLength value="100"/>
        </xs:restriction>
    </xs:simpleType>
</xs:element>
<xs:element name="Remarks" nillable="false">
    <xs:annotation>
        <xs:documentation>单据的备注信息。</xs:documentation>
    </xs:annotation>
    <xs:simpleType>
        <xs:restriction base="xs:string">
            <xs:minLength value="0"/>
            <xs:maxLength value="25"/>
        </xs:restriction>
    </xs:simpleType>
</xs:element>
</xs:sequence>
</xs:complexType>
</xs:element>
<xs:element name="Sales_Lading">
    <xs:complexType>
        <xs:sequence>
            <xs:element name="Bill_Of_Lading_Number" nillable="true">
                <xs:annotation>
                    <xs:documentation>提单号。</xs:documentation>
                </xs:annotation>
                <xs:simpleType>
                    <xs:restriction base="xs:string">
                        <xs:minLength value="0"/>
                        <xs:maxLength value="80"/>
                    </xs:restriction>
                </xs:simpleType>
            </xs:element>
            <xs:element name="Sales_Order_ID" nillable="false">
                <xs:annotation>
                    <xs:documentation>销售订单的唯一标识符。通常由系统自动生成。
</xs:documentation>
                </xs:annotation>
                <xs:simpleType>
                    <xs:restriction base="xs:string">
                        <xs:minLength value="0"/>
                        <xs:maxLength value="60"/>
                    </xs:restriction>
                </xs:simpleType>
            </xs:element>
            <xs:element name="Sales_Order_Line_ID" nillable="false">
                <xs:annotation>

```

```

    <xs:documentation>销售订单行的唯一标识符。通常由系统自动生
成。</xs:documentation>
  </xs:annotation>
  <xs:simpleType>
    <xs:restriction base="xs:string">
      <xs:minLength value="0"/>
      <xs:maxLength value="60"/>
    </xs:restriction>
  </xs:simpleType>
</xs:element>
<xs:element name="Pre_Carriage" nillable="true">
  <xs:annotation>
    <xs:documentation>提单的前程运输方式说明。</xs:documentation>
  </xs:annotation>
  <xs:simpleType>
    <xs:restriction base="xs:string">
      <xs:minLength value="0"/>
      <xs:maxLength value="100"/>
    </xs:restriction>
  </xs:simpleType>
</xs:element>
<xs:element name="Consignor" nillable="true">
  <xs:annotation>
    <xs:documentation>提单托运人。</xs:documentation>
  </xs:annotation>
  <xs:simpleType>
    <xs:restriction base="xs:string">
      <xs:minLength value="0"/>
      <xs:maxLength value="100"/>
    </xs:restriction>
  </xs:simpleType>
</xs:element>
<xs:element name="Consignee" nillable="true">
  <xs:annotation>
    <xs:documentation>提单上的实际收货人信息，可以既包含公司也包
含自然人信息。</xs:documentation>
  </xs:annotation>
  <xs:simpleType>
    <xs:restriction base="xs:string">
      <xs:minLength value="0"/>
      <xs:maxLength value="100"/>
    </xs:restriction>
  </xs:simpleType>
</xs:element>
<xs:element name="Notified_Party" nillable="true">
  <xs:annotation>
    <xs:documentation>提单的被通知人。</xs:documentation>
  </xs:annotation>
  <xs:simpleType>

```

```

        <xs:restriction base="xs:string">
            <xs:minLength value="0"/>
            <xs:maxLength value="100"/>
        </xs:restriction>
    </xs:simpleType>
</xs:element>
<xs:element name="Place_Of_Receipt" nillable="true">
    <xs:annotation>
        <xs:documentation>收货的实际地址。</xs:documentation>
    </xs:annotation>
    <xs:simpleType>
        <xs:restriction base="xs:string">
            <xs:minLength value="0"/>
            <xs:maxLength value="100"/>
        </xs:restriction>
    </xs:simpleType>
</xs:element>
<xs:element name="Voyage_Number" nillable="true">
    <xs:annotation>
        <xs:documentation>提单的船次/航次。</xs:documentation>
    </xs:annotation>
    <xs:simpleType>
        <xs:restriction base="xs:string">
            <xs:minLength value="0"/>
            <xs:maxLength value="100"/>
        </xs:restriction>
    </xs:simpleType>
</xs:element>
<xs:element name="Port_Of>Loading" nillable="true">
    <xs:annotation>
        <xs:documentation>提单上的装运港。</xs:documentation>
    </xs:annotation>
    <xs:simpleType>
        <xs:restriction base="xs:string">
            <xs:minLength value="0"/>
            <xs:maxLength value="100"/>
        </xs:restriction>
    </xs:simpleType>
</xs:element>
<xs:element name="Port_Of>Discharge" nillable="true">
    <xs:annotation>
        <xs:documentation>卸货港。</xs:documentation>
    </xs:annotation>
    <xs:simpleType>
        <xs:restriction base="xs:string">
            <xs:minLength value="0"/>
            <xs:maxLength value="100"/>
        </xs:restriction>
    </xs:simpleType>

```

```

</xs:element>
<xs:element name="Place_Of_Delivery" nillable="true">
  <xs:annotation>
    <xs:documentation>提单的交货地。</xs:documentation>
  </xs:annotation>
  <xs:simpleType>
    <xs:restriction base="xs:string">
      <xs:minLength value="0"/>
      <xs:maxLength value="100"/>
    </xs:restriction>
  </xs:simpleType>
</xs:element>
<xs:element name="Mark_Number_Or_Container_Number" nillable="true">
  <xs:annotation>
    <xs:documentation>提单上的唛头/集装箱号。</xs:documentation>
  </xs:annotation>
  <xs:simpleType>
    <xs:restriction base="xs:string">
      <xs:minLength value="0"/>
      <xs:maxLength value="100"/>
    </xs:restriction>
  </xs:simpleType>
</xs:element>
<xs:element name="Container_Quantity_Or_Package_Quantity"
nillable="true">
  <xs:annotation>
    <xs:documentation>提单上的箱数/件数。</xs:documentation>
  </xs:annotation>
  <xs:simpleType>
    <xs:restriction base="xs:decimal">
      <xs:totalDigits value="10"/>
      <xs:fractionDigits value="0"/>
    </xs:restriction>
  </xs:simpleType>
</xs:element>
<xs:element name="Goods_Description" nillable="true">
  <xs:annotation>
    <xs:documentation>提单的货物描述。</xs:documentation>
  </xs:annotation>
  <xs:simpleType>
    <xs:restriction base="xs:string">
      <xs:minLength value="0"/>
      <xs:maxLength value="2000"/>
    </xs:restriction>
  </xs:simpleType>
</xs:element>
<xs:element name="Gross_Weight" nillable="true">
  <xs:annotation>

```

<xs:documentation>按提（运）单填报进出口货物的实际毛重，即货物及其包装材料的重量之和。计量单位为千克。</xs:documentation>

```
</xs:annotation>
<xs:simpleType>
  <xs:restriction base="xs:decimal">
    <xs:totalDigits value="10"/>
    <xs:fractionDigits value="0"/>
  </xs:restriction>
</xs:simpleType>
```

```
</xs:element>
<xs:element name="Net_Weight" nillable="true">
```

<xs:documentation>按提（运）单填报进出口货物的实际净重。计量单位为千克。</xs:documentation>

```
</xs:annotation>
<xs:simpleType>
  <xs:restriction base="xs:decimal">
    <xs:totalDigits value="19"/>
    <xs:fractionDigits value="5"/>
  </xs:restriction>
</xs:simpleType>
```

```
</xs:element>
<xs:element name="Volume" nillable="true">
```

```
<xs:annotation>
  <xs:documentation>单据上货物的体积。计量单位为立方米。
```

```
</xs:documentation>
```

```
</xs:annotation>
<xs:simpleType>
  <xs:restriction base="xs:decimal">
    <xs:totalDigits value="19"/>
    <xs:fractionDigits value="5"/>
  </xs:restriction>
</xs:simpleType>
```

```
</xs:element>
<xs:element name="Total_Containers_Total_Packages" nillable="true">
```

```
<xs:annotation>
  <xs:documentation>提单上的总箱数/货物总件数。
```

```
</xs:documentation>
```

```
</xs:annotation>
<xs:simpleType>
  <xs:restriction base="xs:decimal">
    <xs:totalDigits value="10"/>
    <xs:fractionDigits value="0"/>
  </xs:restriction>
</xs:simpleType>
```

```
</xs:element>
<xs:element name="Freight_Amount" nillable="true">
```

```
<xs:annotation>
  <xs:documentation>提单上的运费。</xs:documentation>
```



```

</xs:annotation>
<xs:simpleType>
  <xs:restriction base="xs:decimal">
    <xs:totalDigits value="22"/>
    <xs:fractionDigits value="4"/>
  </xs:restriction>
</xs:simpleType>
</xs:element>
<xs:element name="Lading_Unit_Price" nillable="true">
  <xs:annotation>
    <xs:documentation>提单上的单价。</xs:documentation>
  </xs:annotation>
  <xs:simpleType>
    <xs:restriction base="xs:decimal">
      <xs:totalDigits value="22"/>
      <xs:fractionDigits value="8"/>
    </xs:restriction>
  </xs:simpleType>
</xs:element>
<xs:element name="Prepaid_At" nillable="true">
  <xs:annotation>
    <xs:documentation>提单的预付地。</xs:documentation>
  </xs:annotation>
  <xs:simpleType>
    <xs:restriction base="xs:string">
      <xs:minLength value="0"/>
      <xs:maxLength value="100"/>
    </xs:restriction>
  </xs:simpleType>
</xs:element>
<xs:element name="Freight_Payable_At" nillable="true">
  <xs:annotation>
    <xs:documentation>提单的到付地。</xs:documentation>
  </xs:annotation>
  <xs:simpleType>
    <xs:restriction base="xs:string">
      <xs:minLength value="0"/>
      <xs:maxLength value="100"/>
    </xs:restriction>
  </xs:simpleType>
</xs:element>
<xs:element name="Place_Of_Issue" nillable="true">
  <xs:annotation>
    <xs:documentation>提单签发地点。</xs:documentation>
  </xs:annotation>
  <xs:simpleType>
    <xs:restriction base="xs:string">
      <xs:minLength value="0"/>
      <xs:maxLength value="100"/>
    </xs:restriction>
  </xs:simpleType>
</xs:element>

```

```

        </xs:restriction>
    </xs:simpleType>
</xs:element>
<xs:element name="Date_Of_Issue" type = "xs:date" nillable="true">
    <xs:annotation>
        <xs:documentation>提单签发日期。</xs:documentation>
    </xs:annotation>
</xs:element>
<xs:element name="Total_Prepaid" nillable="true">
    <xs:annotation>
        <xs:documentation>提单的预付总额。</xs:documentation>
    </xs:annotation>
    <xs:simpleType>
        <xs:restriction base="xs:decimal">
            <xs:totalDigits value="22"/>
            <xs:fractionDigits value="4"/>
        </xs:restriction>
    </xs:simpleType>
</xs:element>
<xs:element name="Number_Of_Original_B_L" nillable="true">
    <xs:annotation>
        <xs:documentation>正本提单份数。</xs:documentation>
    </xs:annotation>
    <xs:simpleType>
        <xs:restriction base="xs:decimal">
            <xs:totalDigits value="10"/>
            <xs:fractionDigits value="0"/>
        </xs:restriction>
    </xs:simpleType>
</xs:element>
<xs:element name="Sales_Lading_Date" type = "xs:date"
nillable="true">
    <xs:annotation>
        <xs:documentation>提单日期。</xs:documentation>
    </xs:annotation>
</xs:element>
<xs:element name="Remarks" nillable="false">
    <xs:annotation>
        <xs:documentation>单据的备注信息。</xs:documentation>
    </xs:annotation>
    <xs:simpleType>
        <xs:restriction base="xs:string">
            <xs:minLength value="0"/>
            <xs:maxLength value="25"/>
        </xs:restriction>
    </xs:simpleType>
</xs:element>
</xs:sequence>
</xs:complexType>

```

```

</xs:element>
<xs:element name="Sales_Shipping_Order">
  <xs:complexType>
    <xs:sequence>
      <xs:element name="Shipping_Order_Number" nillable="true">
        <xs:annotation>
          <xs:documentation>装运单号。</xs:documentation>
        </xs:annotation>
        <xs:simpleType>
          <xs:restriction base="xs:string">
            <xs:minLength value="0"/>
            <xs:maxLength value="100"/>
          </xs:restriction>
        </xs:simpleType>
      </xs:element>
      <xs:element name="Sales_Order_ID" nillable="false">
        <xs:annotation>
          <xs:documentation>销售订单的唯一标识符。通常由系统自动生成。</xs:documentation>
        </xs:annotation>
        <xs:simpleType>
          <xs:restriction base="xs:string">
            <xs:minLength value="0"/>
            <xs:maxLength value="60"/>
          </xs:restriction>
        </xs:simpleType>
      </xs:element>
      <xs:element name="Sales_Order_Line_ID" nillable="false">
        <xs:annotation>
          <xs:documentation>销售订单行的唯一标识符。通常由系统自动生成。</xs:documentation>
        </xs:annotation>
        <xs:simpleType>
          <xs:restriction base="xs:string">
            <xs:minLength value="0"/>
            <xs:maxLength value="60"/>
          </xs:restriction>
        </xs:simpleType>
      </xs:element>
      <xs:element name="Logistics_Unit_ID" nillable="true">
        <xs:annotation>
          <xs:documentation>装运单的物流单位ID。</xs:documentation>
        </xs:annotation>
        <xs:simpleType>
          <xs:restriction base="xs:string">
            <xs:minLength value="0"/>
            <xs:maxLength value="60"/>
          </xs:restriction>
        </xs:simpleType>
      </xs:element>
    </xs:sequence>
  </xs:complexType>
</xs:element>

```

```

</xs:element>
<xs:element name="Logistics_Unit" nillable="true">
  <xs:annotation>
    <xs:documentation>装运单的物流单位。 </xs:documentation>
  </xs:annotation>
  <xs:simpleType>
    <xs:restriction base="xs:string">
      <xs:minLength value="0"/>
      <xs:maxLength value="100"/>
    </xs:restriction>
  </xs:simpleType>
</xs:element>
<xs:element name="Shipping_Date" type="xs:date" nillable="true">
  <xs:annotation>
    <xs:documentation>装运单上的装运日期。 </xs:documentation>
  </xs:annotation>
</xs:element>
<xs:element name="Place_Of_Loading" nillable="true">
  <xs:annotation>
    <xs:documentation>装运单上的装运地。 </xs:documentation>
  </xs:annotation>
  <xs:simpleType>
    <xs:restriction base="xs:string">
      <xs:minLength value="0"/>
      <xs:maxLength value="200"/>
    </xs:restriction>
  </xs:simpleType>
</xs:element>
<xs:element name="Destination" nillable="true">
  <xs:annotation>
    <xs:documentation>装运单上的目的地。 </xs:documentation>
  </xs:annotation>
  <xs:simpleType>
    <xs:restriction base="xs:string">
      <xs:minLength value="0"/>
      <xs:maxLength value="100"/>
    </xs:restriction>
  </xs:simpleType>
</xs:element>
<xs:element name="Consignor_ID" nillable="true">
  <xs:annotation>
    <xs:documentation>装运单托运人ID。 </xs:documentation>
  </xs:annotation>
  <xs:simpleType>
    <xs:restriction base="xs:string">
      <xs:minLength value="0"/>
      <xs:maxLength value="25"/>
    </xs:restriction>
  </xs:simpleType>

```

```

</xs:element>
<xs:element name="Consignor" nillable="true">
  <xs:annotation>
    <xs:documentation>提单托运人。 </xs:documentation>
  </xs:annotation>
  <xs:simpleType>
    <xs:restriction base="xs:string">
      <xs:minLength value="0"/>
      <xs:maxLength value="100"/>
    </xs:restriction>
  </xs:simpleType>
</xs:element>
<xs:element name="Consignor_Address" nillable="true">
  <xs:annotation>
    <xs:documentation>装运单托运人的地址。 </xs:documentation>
  </xs:annotation>
  <xs:simpleType>
    <xs:restriction base="xs:string">
      <xs:minLength value="0"/>
      <xs:maxLength value="200"/>
    </xs:restriction>
  </xs:simpleType>
</xs:element>
<xs:element name="Consignor_Physical_Postal_Code" nillable="true">
  <xs:annotation>
    <xs:documentation>装运单托运人的邮编。 </xs:documentation>
  </xs:annotation>
  <xs:simpleType>
    <xs:restriction base="xs:string">
      <xs:minLength value="0"/>
      <xs:maxLength value="20"/>
    </xs:restriction>
  </xs:simpleType>
</xs:element>
<xs:element name="Consignor_Contact" nillable="true">
  <xs:annotation>
    <xs:documentation>装运单托运人的联系方式。 </xs:documentation>
  </xs:annotation>
  <xs:simpleType>
    <xs:restriction base="xs:string">
      <xs:minLength value="0"/>
      <xs:maxLength value="100"/>
    </xs:restriction>
  </xs:simpleType>
</xs:element>
<xs:element name="Consignee_ID" nillable="true">
  <xs:annotation>
    <xs:documentation>装运单上的实际收货人ID。 </xs:documentation>
  </xs:annotation>

```

```

        <xs:simpleType>
            <xs:restriction base="xs:string">
                <xs:minLength value="0"/>
                <xs:maxLength value="25"/>
            </xs:restriction>
        </xs:simpleType>
    </xs:element>
    <xs:element name="Consignee" nillable="true">
        <xs:annotation>
            <xs:documentation>装运单上的实际收货人姓名。
</xs:documentation>
        </xs:annotation>
        <xs:simpleType>
            <xs:restriction base="xs:string">
                <xs:minLength value="0"/>
                <xs:maxLength value="100"/>
            </xs:restriction>
        </xs:simpleType>
    </xs:element>
    <xs:element name="Consignee_Address" nillable="true">
        <xs:annotation>
            <xs:documentation>装运单上的实际收货人地址。
</xs:documentation>
        </xs:annotation>
        <xs:simpleType>
            <xs:restriction base="xs:string">
                <xs:minLength value="0"/>
                <xs:maxLength value="100"/>
            </xs:restriction>
        </xs:simpleType>
    </xs:element>
    <xs:element name="Consignee_Physical_Postal_Code" nillable="true">
        <xs:annotation>
            <xs:documentation>装运单上的实际收货人邮编。
</xs:documentation>
        </xs:annotation>
        <xs:simpleType>
            <xs:restriction base="xs:string">
                <xs:minLength value="0"/>
                <xs:maxLength value="20"/>
            </xs:restriction>
        </xs:simpleType>
    </xs:element>
    <xs:element name="Consignee_Contact" nillable="true">
        <xs:annotation>
            <xs:documentation>装运单上的实际收货人联系方式。
</xs:documentation>
        </xs:annotation>
        <xs:simpleType>

```

```

        <xs:restriction base="xs:string">
            <xs:minLength value="0"/>
            <xs:maxLength value="100"/>
        </xs:restriction>
    </xs:simpleType>
</xs:element>
<xs:element name="Goods_Description" nillable="true">
    <xs:annotation>
        <xs:documentation>装运单的货物名称。</xs:documentation>
    </xs:annotation>
    <xs:simpleType>
        <xs:restriction base="xs:string">
            <xs:minLength value="0"/>
            <xs:maxLength value="100"/>
        </xs:restriction>
    </xs:simpleType>
</xs:element>
<xs:element name="Package_Quantity" nillable="true">
    <xs:annotation>
        <xs:documentation>装运单的件数。</xs:documentation>
    </xs:annotation>
    <xs:simpleType>
        <xs:restriction base="xs:decimal">
            <xs:totalDigits value="10"/>
            <xs:fractionDigits value="0"/>
        </xs:restriction>
    </xs:simpleType>
</xs:element>
<xs:element name="Weight" nillable="true">
    <xs:annotation>
        <xs:documentation>装运单上货物的重量。计量单位为千克。
</xs:documentation>
    </xs:annotation>
    <xs:simpleType>
        <xs:restriction base="xs:decimal">
            <xs:totalDigits value="19"/>
            <xs:fractionDigits value="5"/>
        </xs:restriction>
    </xs:simpleType>
</xs:element>
<xs:element name="Volume" nillable="true">
    <xs:annotation>
        <xs:documentation>单据上货物的体积。计量单位为立方米。
</xs:documentation>
    </xs:annotation>
    <xs:simpleType>
        <xs:restriction base="xs:decimal">
            <xs:totalDigits value="19"/>
            <xs:fractionDigits value="5"/>

```

```

        </xs:restriction>
    </xs:simpleType>
</xs:element>
<xs:element name="Freight_Amount" nillable="true">
    <xs:annotation>
        <xs:documentation>装运单上的运费。</xs:documentation>
    </xs:annotation>
    <xs:simpleType>
        <xs:restriction base="xs:decimal">
            <xs:totalDigits value="22"/>
            <xs:fractionDigits value="4"/>
        </xs:restriction>
    </xs:simpleType>
</xs:element>
<xs:element name="Delivery_Date" type = "xs:date" nillable="true">
    <xs:annotation>
        <xs:documentation>货物送达日期。</xs:documentation>
    </xs:annotation>
</xs:element>
<xs:element name="Remarks" nillable="false">
    <xs:annotation>
        <xs:documentation>单据的备注信息。</xs:documentation>
    </xs:annotation>
    <xs:simpleType>
        <xs:restriction base="xs:string">
            <xs:minLength value="0"/>
            <xs:maxLength value="25"/>
        </xs:restriction>
    </xs:simpleType>
</xs:element>
</xs:sequence>
</xs:complexType>
</xs:element>
<xs:element name="Sales_Customs">
    <xs:complexType>
        <xs:sequence>
            <xs:element name="Pre_Trade_Code" nillable="true">
                <xs:annotation>
                    <xs:documentation>申报单位或预录入单位对该单位填制录入的报关
单编号，用于该单位与海关之间引用其申报后尚未批准放行的报关单。</xs:documentation>
                </xs:annotation>
                <xs:simpleType>
                    <xs:restriction base="xs:string">
                        <xs:minLength value="0"/>
                        <xs:maxLength value="18"/>
                    </xs:restriction>
                </xs:simpleType>
            </xs:element>
            <xs:element name="Sales_Order_Line_ID" nillable="false">

```



```

    <xs:annotation>
      <xs:documentation>销售订单行的唯一标识符。通常由系统自动生成。</xs:documentation>
    </xs:annotation>
    <xs:simpleType>
      <xs:restriction base="xs:string">
        <xs:minLength value="0"/>
        <xs:maxLength value="60"/>
      </xs:restriction>
    </xs:simpleType>
  </xs:element>
  <xs:element name="Export_ID" nillable="true">
    <xs:annotation>
      <xs:documentation>口岸网、数据中心编号。</xs:documentation>
    </xs:annotation>
    <xs:simpleType>
      <xs:restriction base="xs:string">
        <xs:minLength value="0"/>
        <xs:maxLength value="20"/>
      </xs:restriction>
    </xs:simpleType>
  </xs:element>
  <xs:element name="Customs_Number" nillable="true">
    <xs:annotation>
      <xs:documentation>“海关编号”的含义取决于特定的语义环境。报关单中的海关编号即为“报关单号”，关区的海关编号则为“关区代码”；在其他场合出现时，则为其他方面的海关编号。为避免混淆，建议不单独使用海关编号。</xs:documentation>
    </xs:annotation>
    <xs:simpleType>
      <xs:restriction base="xs:string">
        <xs:minLength value="0"/>
        <xs:maxLength value="18"/>
      </xs:restriction>
    </xs:simpleType>
  </xs:element>
  <xs:element name="Export_Date" type="xs:date" nillable="true">
    <xs:annotation>
      <xs:documentation>运载所申报货物的运输工具办结出境手续的日期。</xs:documentation>
    </xs:annotation>
  </xs:element>
  <xs:element name="Customs_Code" nillable="true">
    <xs:annotation>
      <xs:documentation>海关业务系统采用的各海关的表示代码，由4位数字组成，前2位为直属海关关别代码，后2位为其隶属海关的代码。</xs:documentation>
    </xs:annotation>
    <xs:simpleType>
      <xs:restriction base="xs:string">
        <xs:length value="4" fixed="true"/>
      </xs:restriction>
    </xs:simpleType>
  </xs:element>

```

```

        </xs:restriction>
      </xs:simpleType>
    </xs:element>
    <xs:element name="Declare_Date" type = "xs:date" nillable="true">
      <xs:annotation>
        <xs:documentation>海关接受进出口货物的收、发货人或其代理人申
        报的日期。以电子数据报关单方式申报的，申报日期为海关计算机系统接受申报数据时记录的日期。
        以纸质报关单向海关申报的，申报日期为海关接受纸质报关单并对报关单进行登记处理的日期。
      </xs:documentation>
    </xs:annotation>
  </xs:element>
  <xs:element name="Reg_Manual_Number" nillable="true">
    <xs:annotation>
      <xs:documentation>与报关单对应的备案单证号，包括手册号码、征
      免税证明编号、原产地证明编号等。
    </xs:documentation>
  </xs:annotation>
  <xs:simpleType>
    <xs:restriction base="xs:string">
      <xs:minLength value="0"/>
      <xs:maxLength value="18"/>
    </xs:restriction>
  </xs:simpleType>
</xs:element>
<xs:element name="Trade_Name" nillable="true">
  <xs:annotation>
    <xs:documentation>对外签订并执行进出口贸易合同中的中国境内企
    业、单位或个人的名称。
  </xs:documentation>
</xs:annotation>
<xs:simpleType>
  <xs:restriction base="xs:string">
    <xs:minLength value="0"/>
    <xs:maxLength value="100"/>
  </xs:restriction>
</xs:simpleType>
</xs:element>
<xs:element name="Transport_Mode_Name" nillable="true">
  <xs:annotation>
    <xs:documentation>我国海关对货物进出关境的运输方式的类别说
    明。进境货物的运输方式是按货物运抵我国关境第一个口岸时的运输方式填报；出境货物的运输方式
    是按货物运离我国关境最后一个口岸时的运输方式填报。
  </xs:documentation>
</xs:annotation>
<xs:simpleType>
  <xs:restriction base="xs:string">
    <xs:minLength value="0"/>
    <xs:maxLength value="12"/>
  </xs:restriction>
</xs:simpleType>
</xs:element>
<xs:element name="Shipping_Method" nillable="true">

```

```

    <xs:annotation>
      <xs:documentation>运输的工具名称，例如，飞机，火车，货车，手
递。</xs:documentation>
    </xs:annotation>
    <xs:simpleType>
      <xs:restriction base="xs:string">
        <xs:minLength value="0"/>
        <xs:maxLength value="60"/>
      </xs:restriction>
    </xs:simpleType>
  </xs:element>
  <xs:element name="Bill_Number" nillable="true">
    <xs:annotation>
      <xs:documentation>进出口货物的提单或运单的编号。应与运输部门
向海关申报的载货清单所列相应内容一致。</xs:documentation>
    </xs:annotation>
    <xs:simpleType>
      <xs:restriction base="xs:string">
        <xs:minLength value="0"/>
        <xs:maxLength value="32"/>
      </xs:restriction>
    </xs:simpleType>
  </xs:element>
  <xs:element name="Consignor_Company_Name" nillable="true">
    <xs:annotation>
      <xs:documentation>出口货物在境内的生产或销售单位（包括：1. 自
行出口货物的单位。2. 委托有外贸进出口经营权的企业出口货物的单位）的名称，采用其在海关登记
注册的名称。</xs:documentation>
    </xs:annotation>
    <xs:simpleType>
      <xs:restriction base="xs:string">
        <xs:minLength value="0"/>
        <xs:maxLength value="100"/>
      </xs:restriction>
    </xs:simpleType>
  </xs:element>
  <xs:element name="Trans_Mode_Name" nillable="true">
    <xs:annotation>
      <xs:documentation>进出口贸易中，对进出口商品的价格构成和买卖
双方各自应该承担的责任、费用和 risk，以及货物所有权转移的界限的简要说明，如工厂交货、离岸
价格、到岸价格等。</xs:documentation>
    </xs:annotation>
    <xs:simpleType>
      <xs:restriction base="xs:string">
        <xs:minLength value="0"/>
        <xs:maxLength value="26"/>
      </xs:restriction>
    </xs:simpleType>
  </xs:element>

```

```

<xs:element name="Tax_Exemption_Nature" nillable="true">
  <xs:annotation>
    <xs:documentation>征免性质中文名称的全称。</xs:documentation>
  </xs:annotation>
  <xs:simpleType>
    <xs:restriction base="xs:string">
      <xs:minLength value="0"/>
      <xs:maxLength value="50"/>
    </xs:restriction>
  </xs:simpleType>
</xs:element>
<xs:element name="Pay_Mode_Name" nillable="true">
  <xs:annotation>
    <xs:documentation>出口货物的发货人或其代理人收结外汇方式的说明。</xs:documentation>
  </xs:annotation>
  <xs:simpleType>
    <xs:restriction base="xs:string">
      <xs:minLength value="0"/>
      <xs:maxLength value="100"/>
    </xs:restriction>
  </xs:simpleType>
</xs:element>
<xs:element name="Approval_ID" nillable="true">
  <xs:annotation>
    <xs:documentation>出口报关单中，批准文号为《出口收汇核销单》编号。进口报关单中，批准文号为《进口付汇核销单》编号。</xs:documentation>
  </xs:annotation>
  <xs:simpleType>
    <xs:restriction base="xs:string">
      <xs:length value="8" fixed="true"/>
    </xs:restriction>
  </xs:simpleType>
</xs:element>
<xs:element name="Freight_Amount" nillable="true">
  <xs:annotation>
    <xs:documentation>对于成交价格中不包含运费的进口货物或成交价格中含有运费的出口货物，应该填报该份报关单所含全部货物的国际运输费用。</xs:documentation>
  </xs:annotation>
  <xs:simpleType>
    <xs:restriction base="xs:decimal">
      <xs:totalDigits value="19"/>
      <xs:fractionDigits value="5"/>
    </xs:restriction>
  </xs:simpleType>
</xs:element>
<xs:element name="Insurance_Amount" nillable="true">
  <xs:annotation>

```

<xs:documentation>对于成交价格中不包含保险费的进口货物或成交价格中含有保险费的出口货物，应该填报该份报关单所含全部货物的国际运输保险费用。

</xs:documentation>

</xs:annotation>

<xs:simpleType>

<xs:restriction base="xs:decimal">

<xs:totalDigits value="19"/>

<xs:fractionDigits value="5"/>

</xs:restriction>

</xs:simpleType>

</xs:element>

<xs:element name="Other\_Fee\_Amount" nillable="true">

<xs:annotation>

<xs:documentation>进出口货物成交价格以外的，应该计入完税价格或应从完税价格中扣除的费用，如手续费、佣金、回扣等。</xs:documentation>

</xs:annotation>

<xs:simpleType>

<xs:restriction base="xs:decimal">

<xs:totalDigits value="19"/>

<xs:fractionDigits value="5"/>

</xs:restriction>

</xs:simpleType>

</xs:element>

<xs:element name="Contract\_Number" nillable="true">

<xs:annotation>

<xs:documentation>在进出口贸易中，双方或多方当事人根据国际贸易惯例或国家的法律、法规，自愿按照一定条件买卖某种商品所签署的合同（协议）的编号。

</xs:documentation>

</xs:annotation>

<xs:simpleType>

<xs:restriction base="xs:string">

<xs:minLength value="0"/>

<xs:maxLength value="32"/>

</xs:restriction>

</xs:simpleType>

</xs:element>

<xs:element name="Package\_Quantity" nillable="true">

<xs:annotation>

<xs:documentation>有外包装的进（出）口货物的实际件数。舱单件数为集装箱（TEU）的，填报集装箱个数。舱单件数为托盘的，填报托盘数。裸装货物填报为“1”。

</xs:documentation>

</xs:annotation>

<xs:simpleType>

<xs:restriction base="xs:decimal">

<xs:totalDigits value="10"/>

<xs:fractionDigits value="0"/>

</xs:restriction>

</xs:simpleType>

</xs:element>

```

    <xs:element name="Wrap_Type_Name" nillable="true">
      <xs:annotation>
        <xs:documentation>海关对进出口货物在运输中所采用的外部包装方式的说明，按海关规定的《包装种类代码表》选择填报相应的包装种类名称及代码。
      </xs:documentation>
    </xs:annotation>
    <xs:simpleType>
      <xs:restriction base="xs:string">
        <xs:minLength value="0"/>
        <xs:maxLength value="6"/>
      </xs:restriction>
    </xs:simpleType>
  </xs:element>
  <xs:element name="Gross_Weight" nillable="true">
    <xs:annotation>
      <xs:documentation>按提（运）单填报进出口货物的实际毛重，即货物及其包装材料的重量之和。计量单位为千克。
    </xs:documentation>
    </xs:annotation>
    <xs:simpleType>
      <xs:restriction base="xs:decimal">
        <xs:totalDigits value="19"/>
        <xs:fractionDigits value="5"/>
      </xs:restriction>
    </xs:simpleType>
  </xs:element>
  <xs:element name="Net_Weight" nillable="true">
    <xs:annotation>
      <xs:documentation>按提（运）单填报进出口货物的实际净重，计量单位为千克。
    </xs:documentation>
    </xs:annotation>
    <xs:simpleType>
      <xs:restriction base="xs:decimal">
        <xs:totalDigits value="19"/>
        <xs:fractionDigits value="5"/>
      </xs:restriction>
    </xs:simpleType>
  </xs:element>
  <xs:element name="Container_Number" nillable="true">
    <xs:annotation>
      <xs:documentation>在每个集装箱箱体两侧标示的全球唯一的编号。集装箱号由4部分组成：3位箱主代码（采用经国际集装箱局BICO注册的3位大写英文字母表示）+1位设备识别码（U集装箱、J集装箱所配置的挂装设备、Z集装箱拖挂车和底盘挂车）+6位箱号（采用6位数字表示，不足6位在前面补0）+1位数字的校验码。转关车辆运输则保存监管车货柜编号。
    </xs:documentation>
  </xs:annotation>
  <xs:simpleType>
    <xs:restriction base="xs:string">
      <xs:minLength value="0"/>
      <xs:maxLength value="11"/>
    </xs:restriction>
  </xs:simpleType>

```

```

        </xs:restriction>
      </xs:simpleType>
    </xs:element>
    <xs:element name="Attached_Document_Code" nillable="true">
      <xs:annotation>
        <xs:documentation>随进出口货物报关单一并向海关递交的各种单证
或文件（不包括合同、发票、装箱单、许可证等的随附单证）的标识代码。</xs:documentation>
      </xs:annotation>
      <xs:simpleType>
        <xs:restriction base="xs:string">
          <xs:minLength value="0"/>
          <xs:maxLength value="50"/>
        </xs:restriction>
      </xs:simpleType>
    </xs:element>
    <xs:element name="Manufacturer" nillable="true">
      <xs:annotation>
        <xs:documentation>出库货物的境内生产企业名称。
</xs:documentation>
      </xs:annotation>
      <xs:simpleType>
        <xs:restriction base="xs:string">
          <xs:minLength value="0"/>
          <xs:maxLength value="100"/>
        </xs:restriction>
      </xs:simpleType>
    </xs:element>
    <xs:element name="Remarks" nillable="false">
      <xs:annotation>
        <xs:documentation>单据的备注信息。</xs:documentation>
      </xs:annotation>
      <xs:simpleType>
        <xs:restriction base="xs:string">
          <xs:minLength value="0"/>
          <xs:maxLength value="25"/>
        </xs:restriction>
      </xs:simpleType>
    </xs:element>
    <xs:element name="Goods_Number" nillable="true">
      <xs:annotation>
        <xs:documentation>报关单中商品排列的序号。</xs:documentation>
      </xs:annotation>
      <xs:simpleType>
        <xs:restriction base="xs:decimal">
          <xs:totalDigits value="19"/>
          <xs:fractionDigits value="19"/>
        </xs:restriction>
      </xs:simpleType>
    </xs:element>

```

```

    <xs:element name="Goods_Code" nillable="true">
      <xs:annotation>
        <xs:documentation>我国海关对进出口货物规定的类别标识代码，总
        长度为10位数字代码，前8位由国务院关税税则委员会确定，后2位由海关根据进口环节税、暂定税和
        贸易管制的需要而增设。</xs:documentation>
      </xs:annotation>
      <xs:simpleType>
        <xs:restriction base="xs:string">
          <xs:length value="10" fixed="true"/>
        </xs:restriction>
      </xs:simpleType>
    </xs:element>
    <xs:element name="Goods_Name" nillable="false">
      <xs:annotation>
        <xs:documentation>同一类商品的中文名称。任何一种具体商品可以
        且只能归入表中的一个条目。</xs:documentation>
      </xs:annotation>
      <xs:simpleType>
        <xs:restriction base="xs:string">
          <xs:minLength value="0"/>
          <xs:maxLength value="60"/>
        </xs:restriction>
      </xs:simpleType>
    </xs:element>
    <xs:element name="Destination_Country_Name" nillable="true">
      <xs:annotation>
        <xs:documentation>已知的出口货物的最终实际消费、使用或进一步
        加工制造的国家（地区）的中文名称。按海关规定的《国别（地区）代码表》选择填报相应的国家
        （地区）名称及代码。</xs:documentation>
      </xs:annotation>
      <xs:simpleType>
        <xs:restriction base="xs:string">
          <xs:minLength value="0"/>
          <xs:maxLength value="32"/>
        </xs:restriction>
      </xs:simpleType>
    </xs:element>
    <xs:element name="Quantity" nillable="true">
      <xs:annotation>
        <xs:documentation>单据上货物的数量。</xs:documentation>
      </xs:annotation>
      <xs:simpleType>
        <xs:restriction base="xs:decimal">
          <xs:totalDigits value="22"/>
          <xs:fractionDigits value="4"/>
        </xs:restriction>
      </xs:simpleType>
    </xs:element>
    <xs:element name="Unit_Price" nillable="true">

```



```

    <xs:annotation>
      <xs:documentation>同一项号下进出口货物实际成交的商品单位价
格。无实际成交价格的填报货值。</xs:documentation>
    </xs:annotation>
    <xs:simpleType>
      <xs:restriction base="xs:decimal">
        <xs:totalDigits value="22"/>
        <xs:fractionDigits value="8"/>
      </xs:restriction>
    </xs:simpleType>
  </xs:element>
  <xs:element name="Total_Amount" nillable="true">
    <xs:annotation>
      <xs:documentation>同一项号下进出口货物实际成交的商品总价格。
无实际成交价格的填报货值。</xs:documentation>
    </xs:annotation>
    <xs:simpleType>
      <xs:restriction base="xs:decimal">
        <xs:totalDigits value="19"/>
        <xs:fractionDigits value="5"/>
      </xs:restriction>
    </xs:simpleType>
  </xs:element>
  <xs:element name="Currency_Code" nillable="true">
    <xs:annotation>
      <xs:documentation>世界各国货币和资金的标识代码，即海关统计采
用的货币缩写符。我国海关规定统一按照ISO 4217规定的3字母代码表示。</xs:documentation>
    </xs:annotation>
    <xs:simpleType>
      <xs:restriction base="xs:string">
        <xs:length value="3" fixed="true"/>
      </xs:restriction>
    </xs:simpleType>
  </xs:element>
  <xs:element name="Duty_Mode_Name" nillable="true">
    <xs:annotation>
      <xs:documentation>海关依法对进出口货物实际决定征税、减税或免
税的操作方式的说明。对报关单所列每项商品选择海关规定的《征减免税方式代码表》中相应的征减
免税方式填报。</xs:documentation>
    </xs:annotation>
    <xs:simpleType>
      <xs:restriction base="xs:string">
        <xs:minLength value="0"/>
        <xs:maxLength value="12"/>
      </xs:restriction>
    </xs:simpleType>
  </xs:element>
  <xs:element name="Inputer_Name" nillable="true">
    <xs:annotation>

```

```

        <xs:documentation>预录入操作人员的姓名。</xs:documentation>
    </xs:annotation>
    <xs:simpleType>
        <xs:restriction base="xs:string">
            <xs:minLength value="0"/>
            <xs:maxLength value="30"/>
        </xs:restriction>
    </xs:simpleType>
</xs:element>
<xs:element name="Input_Company_Name" nillable="true">
    <xs:annotation>
        <xs:documentation>电子数据报关单录入单位的名称。
</xs:documentation>
    </xs:annotation>
    <xs:simpleType>
        <xs:restriction base="xs:string">
            <xs:minLength value="0"/>
            <xs:maxLength value="100"/>
        </xs:restriction>
    </xs:simpleType>
</xs:element>
<xs:element name="Fill_Date" type = "xs:date" nillable="true">
    <xs:annotation>
        <xs:documentation>填制日期。</xs:documentation>
    </xs:annotation>
</xs:element>
<xs:element name="Declarant_Name" nillable="true">
    <xs:annotation>
        <xs:documentation>报关员姓名。</xs:documentation>
    </xs:annotation>
    <xs:simpleType>
        <xs:restriction base="xs:string">
            <xs:minLength value="0"/>
            <xs:maxLength value="30"/>
        </xs:restriction>
    </xs:simpleType>
</xs:element>
</xs:sequence>
</xs:complexType>
</xs:element>
<xs:element name="Sales_Return">
    <xs:complexType>
        <xs:sequence>
            <xs:element name="Sales_Return_Document_Number" nillable="true">
                <xs:annotation>
                    <xs:documentation>退货的单号。</xs:documentation>
                </xs:annotation>
                <xs:simpleType>
                    <xs:restriction base="xs:string">

```

```

        <xs:minLength value="0"/>
        <xs:maxLength value="80"/>
    </xs:restriction>
</xs:simpleType>
</xs:element>
<xs:element name="Sales_Return_Date" type = "xs:date"
nillable="true">
    <xs:annotation>
        <xs:documentation>退货的日期。 </xs:documentation>
    </xs:annotation>
</xs:element>
<xs:element name="Sales_Order_ID" nillable="false">
    <xs:annotation>
        <xs:documentation>销售订单的唯一标识符。通常由系统自动生成。
</xs:documentation>
    </xs:annotation>
    <xs:simpleType>
        <xs:restriction base="xs:string">
            <xs:minLength value="0"/>
            <xs:maxLength value="60"/>
        </xs:restriction>
    </xs:simpleType>
</xs:element>
<xs:element name="Sales_Order_Line_ID" nillable="false">
    <xs:annotation>
        <xs:documentation>销售订单行的唯一标识符。通常由系统自动生
成。 </xs:documentation>
    </xs:annotation>
    <xs:simpleType>
        <xs:restriction base="xs:string">
            <xs:minLength value="0"/>
            <xs:maxLength value="60"/>
        </xs:restriction>
    </xs:simpleType>
</xs:element>
<xs:element name="Invoice_ID" nillable="false">
    <xs:annotation>
        <xs:documentation>发票的唯一标识符。通常由系统自动生成。
</xs:documentation>
    </xs:annotation>
    <xs:simpleType>
        <xs:restriction base="xs:string">
            <xs:minLength value="0"/>
            <xs:maxLength value="60"/>
        </xs:restriction>
    </xs:simpleType>
</xs:element>
<xs:element name="Goods_Received_Note_ID" nillable="false">
    <xs:annotation>

```

<xs:documentation>入库单的唯一标识码。一般由计算机自动生成，用于系统内部进行数据关联。</xs:documentation>

```

</xs:annotation>
  <xs:simpleType>
    <xs:restriction base="xs:string">
      <xs:minLength value="0"/>
      <xs:maxLength value="60"/>
    </xs:restriction>
  </xs:simpleType>
</xs:element>
<xs:element name="Sales_Type" nillable="true">
  <xs:annotation>
    <xs:documentation>退回货物的销售类型。</xs:documentation>
  </xs:annotation>
  <xs:simpleType>
    <xs:restriction base="xs:string">
      <xs:minLength value="0"/>
      <xs:maxLength value="100"/>
    </xs:restriction>
  </xs:simpleType>
</xs:element>
<xs:element name="Customer_Name" nillable="false">
  <xs:annotation>
    <xs:documentation>客户的名称全称。</xs:documentation>
  </xs:annotation>
  <xs:simpleType>
    <xs:restriction base="xs:string">
      <xs:minLength value="0"/>
      <xs:maxLength value="512"/>
    </xs:restriction>
  </xs:simpleType>
</xs:element>
<xs:element name="Salesperson_ID" nillable="false">
  <xs:annotation>
    <xs:documentation>货物退回业务员的唯一标识符。
</xs:documentation>
  </xs:annotation>
  <xs:simpleType>
    <xs:restriction base="xs:string">
      <xs:minLength value="0"/>
      <xs:maxLength value="128"/>
    </xs:restriction>
  </xs:simpleType>
</xs:element>
<xs:element name="Tax_Percentage" nillable="false">
  <xs:annotation>
    <xs:documentation>税项类型所对应的税率，用百分比表示。
</xs:documentation>
  </xs:annotation>

```

```

    <xs:simpleType>
      <xs:restriction base="xs:decimal">
        <xs:totalDigits value="30"/>
        <xs:fractionDigits value="10"/>
      </xs:restriction>
    </xs:simpleType>
  </xs:element>
  <xs:element name="Product_ID" nillable="false">
    <xs:annotation>
      <xs:documentation>物料的唯一标识码，一般由计算机自动生成，用于系统内部进行数据关联。</xs:documentation>
    </xs:annotation>
    <xs:simpleType>
      <xs:restriction base="xs:string">
        <xs:minLength value="0"/>
        <xs:maxLength value="60"/>
      </xs:restriction>
    </xs:simpleType>
  </xs:element>
  <xs:element name="Product_Type_Description" nillable="false">
    <xs:annotation>
      <xs:documentation>物料的规格型号。</xs:documentation>
    </xs:annotation>
    <xs:simpleType>
      <xs:restriction base="xs:string">
        <xs:minLength value="0"/>
        <xs:maxLength value="512"/>
      </xs:restriction>
    </xs:simpleType>
  </xs:element>
  <xs:element name="Sales_Return_Quantity" nillable="true">
    <xs:annotation>
      <xs:documentation>销售退回的数量。</xs:documentation>
    </xs:annotation>
    <xs:simpleType>
      <xs:restriction base="xs:decimal">
        <xs:totalDigits value="10"/>
        <xs:fractionDigits value="0"/>
      </xs:restriction>
    </xs:simpleType>
  </xs:element>
  <xs:element name="Sales_Return_Unit_Price" nillable="true">
    <xs:annotation>
      <xs:documentation>销售退回的单价。</xs:documentation>
    </xs:annotation>
    <xs:simpleType>
      <xs:restriction base="xs:decimal">
        <xs:totalDigits value="22"/>
        <xs:fractionDigits value="8"/>
      </xs:restriction>
    </xs:simpleType>
  </xs:element>

```

```

        </xs:restriction>
    </xs:simpleType>
</xs:element>
<xs:element name="Created_User_ID" nillable="false">
    <xs:annotation>
        <xs:documentation>唯一制单人的标识符。一般由计算机自动生成，
用于系统内部进行数据关联。</xs:documentation>
    </xs:annotation>
    <xs:simpleType>
        <xs:restriction base="xs:string">
            <xs:minLength value="0"/>
            <xs:maxLength value="25"/>
        </xs:restriction>
    </xs:simpleType>
</xs:element>
<xs:element name="Reviewed_User_ID" nillable="true">
    <xs:annotation>
        <xs:documentation>销售退回的审核人ID。</xs:documentation>
    </xs:annotation>
    <xs:simpleType>
        <xs:restriction base="xs:string">
            <xs:minLength value="0"/>
            <xs:maxLength value="25"/>
        </xs:restriction>
    </xs:simpleType>
</xs:element>
<xs:element name="Reviewed_User" nillable="true">
    <xs:annotation>
        <xs:documentation>销售退回的审核人。</xs:documentation>
    </xs:annotation>
    <xs:simpleType>
        <xs:restriction base="xs:string">
            <xs:minLength value="0"/>
            <xs:maxLength value="100"/>
        </xs:restriction>
    </xs:simpleType>
</xs:element>
<xs:element name="Approved_Date" type = "xs:date" nillable="true">
    <xs:annotation>
        <xs:documentation>批准添加或修改客户的日期。
</xs:documentation>
    </xs:annotation>
</xs:element>
<xs:element name="Tax_Exclude_Amount" nillable="false">
    <xs:annotation>
        <xs:documentation>以原币表示的不包含税金的总金额。
</xs:documentation>
    </xs:annotation>
    <xs:simpleType>

```

```

        <xs:restriction base="xs:decimal">
            <xs:totalDigits value="22"/>
            <xs:fractionDigits value="4"/>
        </xs:restriction>
    </xs:simpleType>
</xs:element>
<xs:element name="Tax_Include_Amount" nillable="false">
    <xs:annotation>
        <xs:documentation>以原币表示的包含税金的总金额。
</xs:documentation>
    </xs:annotation>
    <xs:simpleType>
        <xs:restriction base="xs:decimal">
            <xs:totalDigits value="22"/>
            <xs:fractionDigits value="4"/>
        </xs:restriction>
    </xs:simpleType>
</xs:element>
<xs:element name="Exchange_Rate" nillable="true">
    <xs:annotation>
        <xs:documentation>销售时的汇率。</xs:documentation>
    </xs:annotation>
    <xs:simpleType>
        <xs:restriction base="xs:decimal">
            <xs:totalDigits value="22"/>
            <xs:fractionDigits value="4"/>
        </xs:restriction>
    </xs:simpleType>
</xs:element>
</xs:sequence>
</xs:complexType>
</xs:element>
<xs:element name="Sales_Rebate">
    <xs:complexType>
        <xs:sequence>
            <xs:element name="Sales_Rebate_Method_ID" nillable="true">
                <xs:annotation>
                    <xs:documentation>销售返利方式的ID。</xs:documentation>
                </xs:annotation>
                <xs:simpleType>
                    <xs:restriction base="xs:string">
                        <xs:minLength value="0"/>
                        <xs:maxLength value="60"/>
                    </xs:restriction>
                </xs:simpleType>
            </xs:element>
            <xs:element name="Sales_Rebate_Method" nillable="true">
                <xs:annotation>
                    <xs:documentation>返利条件描述。</xs:documentation>

```

```

    </xs:annotation>
    <xs:simpleType>
      <xs:restriction base="xs:string">
        <xs:minLength value="0"/>
        <xs:maxLength value="200"/>
      </xs:restriction>
    </xs:simpleType>
  </xs:element>
  <xs:element name="Sales_Rebate_Customer_ID" nillable="true">
    <xs:annotation>
      <xs:documentation>销售返利客户的ID。 </xs:documentation>
    </xs:annotation>
    <xs:simpleType>
      <xs:restriction base="xs:string">
        <xs:minLength value="0"/>
        <xs:maxLength value="80"/>
      </xs:restriction>
    </xs:simpleType>
  </xs:element>
  <xs:element name="Sales_Rebate_Customer" nillable="true">
    <xs:annotation>
      <xs:documentation>销售返利的客户。 </xs:documentation>
    </xs:annotation>
    <xs:simpleType>
      <xs:restriction base="xs:string">
        <xs:minLength value="0"/>
        <xs:maxLength value="80"/>
      </xs:restriction>
    </xs:simpleType>
  </xs:element>
  <xs:element name="Sales_Rebate_Organization_Code" nillable="true">
    <xs:annotation>
      <xs:documentation>对企业内部从事销售业务的组织单元进行标识的
编码 。 </xs:documentation>
    </xs:annotation>
    <xs:simpleType>
      <xs:restriction base="xs:string">
        <xs:minLength value="0"/>
        <xs:maxLength value="100"/>
      </xs:restriction>
    </xs:simpleType>
  </xs:element>
  <xs:element name="Sales_Rebate_Percentage" nillable="true">
    <xs:annotation>
      <xs:documentation>销售返利的比例。 </xs:documentation>
    </xs:annotation>
    <xs:simpleType>
      <xs:restriction base="xs:decimal">
        <xs:totalDigits value="5"/>

```



```

        <xs:fractionDigits value="2"/>
    </xs:restriction>
</xs:simpleType>
</xs:element>
<xs:element name="Sales_Rebate_Date" type = "xs:date"
nillable="true">
    <xs:annotation>
        <xs:documentation>销售返利的日期。 </xs:documentation>
    </xs:annotation>
</xs:element>
<xs:element name="Sales_Rebate_Code" nillable="true">
    <xs:annotation>
        <xs:documentation>销售返利号。 </xs:documentation>
    </xs:annotation>
    <xs:simpleType>
        <xs:restriction base="xs:string">
            <xs:minLength value="0"/>
            <xs:maxLength value="60"/>
        </xs:restriction>
    </xs:simpleType>
</xs:element>
<xs:element name="Sales_Rebate_Amount" nillable="true">
    <xs:annotation>
        <xs:documentation>销售返利金额。 </xs:documentation>
    </xs:annotation>
    <xs:simpleType>
        <xs:restriction base="xs:decimal">
            <xs:totalDigits value="22"/>
            <xs:fractionDigits value="4"/>
        </xs:restriction>
    </xs:simpleType>
</xs:element>
<xs:element name="Payment_Time" type = "xs:dateTime" nillable="true">
    <xs:annotation>
        <xs:documentation>销售返利的支付时间。 </xs:documentation>
    </xs:annotation>
</xs:element>
<xs:element name="Sales_Order_ID" nillable="false">
    <xs:annotation>
        <xs:documentation>销售订单的唯一标识符。通常由系统自动生成。
</xs:documentation>
    </xs:annotation>
    <xs:simpleType>
        <xs:restriction base="xs:string">
            <xs:minLength value="0"/>
            <xs:maxLength value="60"/>
        </xs:restriction>
    </xs:simpleType>
</xs:element>

```

```

    <xs:element name="Sales_Order_Line_ID" nillable="false">
      <xs:annotation>
        <xs:documentation>销售订单行的唯一标识符。通常由系统自动生成。 </xs:documentation>
      </xs:annotation>
      <xs:simpleType>
        <xs:restriction base="xs:string">
          <xs:minLength value="0"/>
          <xs:maxLength value="60"/>
        </xs:restriction>
      </xs:simpleType>
    </xs:element>
    <xs:element name="Sales_Transaction_Amount" nillable="true">
      <xs:annotation>
        <xs:documentation>以交易货币记录的销售金额。
</xs:documentation>
      </xs:annotation>
      <xs:simpleType>
        <xs:restriction base="xs:decimal">
          <xs:totalDigits value="22"/>
          <xs:fractionDigits value="4"/>
        </xs:restriction>
      </xs:simpleType>
    </xs:element>
  </xs:sequence>
</xs:complexType>
</xs:element>
<xs:element name="Sales_Express_Bill">
  <xs:complexType>
    <xs:sequence>
      <xs:element name="Express_Bill_Number" nillable="true">
        <xs:annotation>
          <xs:documentation>快递单号。 </xs:documentation>
        </xs:annotation>
        <xs:simpleType>
          <xs:restriction base="xs:string">
            <xs:minLength value="0"/>
            <xs:maxLength value="100"/>
          </xs:restriction>
        </xs:simpleType>
      </xs:element>
      <xs:element name="Sales_Order_ID" nillable="false">
        <xs:annotation>
          <xs:documentation>销售订单的唯一标识符。通常由系统自动生成。
</xs:documentation>
        </xs:annotation>
        <xs:simpleType>
          <xs:restriction base="xs:string">
            <xs:minLength value="0"/>

```

```

        <xs:maxLength value="60"/>
      </xs:restriction>
    </xs:simpleType>
  </xs:element>
  <xs:element name="Sales_Order_Line_ID" nillable="false">
    <xs:annotation>
      <xs:documentation>销售订单行的唯一标识符。通常由系统自动生
成。</xs:documentation>
    </xs:annotation>
    <xs:simpleType>
      <xs:restriction base="xs:string">
        <xs:minLength value="0"/>
        <xs:maxLength value="60"/>
      </xs:restriction>
    </xs:simpleType>
  </xs:element>
  <xs:element name="Shipper_Information" nillable="true">
    <xs:annotation>
      <xs:documentation>寄件人信息。</xs:documentation>
    </xs:annotation>
    <xs:simpleType>
      <xs:restriction base="xs:string">
        <xs:minLength value="0"/>
        <xs:maxLength value="100"/>
      </xs:restriction>
    </xs:simpleType>
  </xs:element>
  <xs:element name="Customer_Number" nillable="true">
    <xs:annotation>
      <xs:documentation>快递单上的客户编号。</xs:documentation>
    </xs:annotation>
    <xs:simpleType>
      <xs:restriction base="xs:string">
        <xs:minLength value="0"/>
        <xs:maxLength value="80"/>
      </xs:restriction>
    </xs:simpleType>
  </xs:element>
  <xs:element name="Shipper_Company" nillable="true">
    <xs:annotation>
      <xs:documentation>快递单寄件公司。</xs:documentation>
    </xs:annotation>
    <xs:simpleType>
      <xs:restriction base="xs:string">
        <xs:minLength value="0"/>
        <xs:maxLength value="100"/>
      </xs:restriction>
    </xs:simpleType>
  </xs:element>

```

```

<xs:element name="Primary_Contact_Name" nillable="true">
  <xs:annotation>
    <xs:documentation>快递单上的主要联系人名称。
</xs:documentation>
  </xs:annotation>
  <xs:simpleType>
    <xs:restriction base="xs:string">
      <xs:minLength value="0"/>
      <xs:maxLength value="100"/>
    </xs:restriction>
  </xs:simpleType>
</xs:element>
<xs:element name="Shipper_Address" nillable="true">
  <xs:annotation>
    <xs:documentation>寄件人地址。 </xs:documentation>
  </xs:annotation>
  <xs:simpleType>
    <xs:restriction base="xs:string">
      <xs:minLength value="0"/>
      <xs:maxLength value="100"/>
    </xs:restriction>
  </xs:simpleType>
</xs:element>
<xs:element name="Area_Code" nillable="true">
  <xs:annotation>
    <xs:documentation>快递单上的区号。 </xs:documentation>
  </xs:annotation>
  <xs:simpleType>
    <xs:restriction base="xs:string">
      <xs:minLength value="0"/>
      <xs:maxLength value="10"/>
    </xs:restriction>
  </xs:simpleType>
</xs:element>
<xs:element name="Telephone_Number" nillable="true">
  <xs:annotation>
    <xs:documentation>快递单上的联系电话。 </xs:documentation>
  </xs:annotation>
  <xs:simpleType>
    <xs:restriction base="xs:string">
      <xs:minLength value="0"/>
      <xs:maxLength value="100"/>
    </xs:restriction>
  </xs:simpleType>
</xs:element>
<xs:element name="Sign_Notification" nillable="true">
  <xs:annotation>
    <xs:documentation>快递单的签收短信通知。 </xs:documentation>
  </xs:annotation>

```

```

        <xs:simpleType>
            <xs:restriction base="xs:string">
                <xs:minLength value="0"/>
                <xs:maxLength value="200"/>
            </xs:restriction>
        </xs:simpleType>
    </xs:element>
    <xs:element name="Consignee_Information" nillable="true">
        <xs:annotation>
            <xs:documentation>收件人信息。</xs:documentation>
        </xs:annotation>
        <xs:simpleType>
            <xs:restriction base="xs:string">
                <xs:minLength value="0"/>
                <xs:maxLength value="100"/>
            </xs:restriction>
        </xs:simpleType>
    </xs:element>
    <xs:element name="Consignee_Company" nillable="true">
        <xs:annotation>
            <xs:documentation>收件公司。</xs:documentation>
        </xs:annotation>
        <xs:simpleType>
            <xs:restriction base="xs:string">
                <xs:minLength value="0"/>
                <xs:maxLength value="100"/>
            </xs:restriction>
        </xs:simpleType>
    </xs:element>
    <xs:element name="Consignee_Address" nillable="true">
        <xs:annotation>
            <xs:documentation>收件人地址。</xs:documentation>
        </xs:annotation>
        <xs:simpleType>
            <xs:restriction base="xs:string">
                <xs:minLength value="0"/>
                <xs:maxLength value="200"/>
            </xs:restriction>
        </xs:simpleType>
    </xs:element>
    <xs:element name="Shipment_Information" nillable="true">
        <xs:annotation>
            <xs:documentation>快递单托寄物的详细资料。</xs:documentation>
        </xs:annotation>
        <xs:simpleType>
            <xs:restriction base="xs:string">
                <xs:minLength value="0"/>
                <xs:maxLength value="2000"/>
            </xs:restriction>

```

```

        </xs:simpleType>
    </xs:element>
    <xs:element name="Description_Of_Goods" nillable="true">
        <xs:annotation>
            <xs:documentation>快递单托寄物的内容。</xs:documentation>
        </xs:annotation>
        <xs:simpleType>
            <xs:restriction base="xs:string">
                <xs:minLength value="0"/>
                <xs:maxLength value="60"/>
            </xs:restriction>
        </xs:simpleType>
    </xs:element>
    <xs:element name="Quantity" nillable="true">
        <xs:annotation>
            <xs:documentation>快递单上货物的数量。</xs:documentation>
        </xs:annotation>
        <xs:simpleType>
            <xs:restriction base="xs:decimal">
                <xs:totalDigits value="22"/>
                <xs:fractionDigits value="4"/>
            </xs:restriction>
        </xs:simpleType>
    </xs:element>
    <xs:element name="Volume" nillable="true">
        <xs:annotation>
            <xs:documentation>快递单上货物的体积。计量单位为立方米。
</xs:documentation>
        </xs:annotation>
        <xs:simpleType>
            <xs:restriction base="xs:decimal">
                <xs:totalDigits value="19"/>
                <xs:fractionDigits value="5"/>
            </xs:restriction>
        </xs:simpleType>
    </xs:element>
    <xs:element name="Weight" nillable="true">
        <xs:annotation>
            <xs:documentation>快递单上货物的重量。计量单位为千克。
</xs:documentation>
        </xs:annotation>
        <xs:simpleType>
            <xs:restriction base="xs:decimal">
                <xs:totalDigits value="19"/>
                <xs:fractionDigits value="5"/>
            </xs:restriction>
        </xs:simpleType>
    </xs:element>
    <xs:element name="Length" nillable="true">

```

```

        <xs:annotation>
            <xs:documentation>快递单上货物的长度。计量单位为米。
        </xs:documentation>
    </xs:annotation>
    <xs:simpleType>
        <xs:restriction base="xs:decimal">
            <xs:totalDigits value="19"/>
            <xs:fractionDigits value="5"/>
        </xs:restriction>
    </xs:simpleType>
</xs:element>
<xs:element name="Width" nillable="true">
    <xs:annotation>
        <xs:documentation>快递单上货物的宽度。计量单位为米。
    </xs:documentation>
    </xs:annotation>
    <xs:simpleType>
        <xs:restriction base="xs:decimal">
            <xs:totalDigits value="19"/>
            <xs:fractionDigits value="5"/>
        </xs:restriction>
    </xs:simpleType>
</xs:element>
<xs:element name="Height" nillable="true">
    <xs:annotation>
        <xs:documentation>快递单上货物的高度。计量单位为米。
    </xs:documentation>
    </xs:annotation>
    <xs:simpleType>
        <xs:restriction base="xs:decimal">
            <xs:totalDigits value="19"/>
            <xs:fractionDigits value="5"/>
        </xs:restriction>
    </xs:simpleType>
</xs:element>
<xs:element name="Shipment_Type" nillable="true">
    <xs:annotation>
        <xs:documentation>快递单的业务类型。一般由快递公司定义其服务
        类型。例如，邮政系统包括一般小包、特快小包等；顺丰速运包括一般寄送，特快专送等。
    </xs:documentation>
    </xs:annotation>
    <xs:simpleType>
        <xs:restriction base="xs:string">
            <xs:minLength value="0"/>
            <xs:maxLength value="60"/>
        </xs:restriction>
    </xs:simpleType>
</xs:element>
<xs:element name="Additional_Service_Type" nillable="true">

```

```

        <xs:annotation>
            <xs:documentation>附加业务类型。例如，保价服务、代收货款服
务、签单返还服务。</xs:documentation>
        </xs:annotation>
        <xs:simpleType>
            <xs:restriction base="xs:string">
                <xs:minLength value="0"/>
                <xs:maxLength value="200"/>
            </xs:restriction>
        </xs:simpleType>
    </xs:element>
    <xs:element name="Charge" nillable="true">
        <xs:annotation>
            <xs:documentation>快递费用。</xs:documentation>
        </xs:annotation>
        <xs:simpleType>
            <xs:restriction base="xs:decimal">
                <xs:totalDigits value="22"/>
                <xs:fractionDigits value="4"/>
            </xs:restriction>
        </xs:simpleType>
    </xs:element>
    <xs:element name="Payment_Of_Charge" nillable="true">
        <xs:annotation>
            <xs:documentation>快递付款方式。</xs:documentation>
        </xs:annotation>
        <xs:simpleType>
            <xs:restriction base="xs:string">
                <xs:minLength value="0"/>
                <xs:maxLength value="100"/>
            </xs:restriction>
        </xs:simpleType>
    </xs:element>
    <xs:element name="Courier_information" nillable="true">
        <xs:annotation>
            <xs:documentation>物流公司信息。</xs:documentation>
        </xs:annotation>
        <xs:simpleType>
            <xs:restriction base="xs:string">
                <xs:minLength value="0"/>
                <xs:maxLength value="100"/>
            </xs:restriction>
        </xs:simpleType>
    </xs:element>
    <xs:element name="Shippers_Signature" nillable="true">
        <xs:annotation>
            <xs:documentation>寄件人签名。</xs:documentation>
        </xs:annotation>
        <xs:simpleType>

```



```

        <xs:restriction base="xs:string">
            <xs:minLength value="0"/>
            <xs:maxLength value="100"/>
        </xs:restriction>
    </xs:simpleType>
</xs:element>
<xs:element name="Consignees_Signature" nillable="true">
    <xs:annotation>
        <xs:documentation>收件人签名。</xs:documentation>
    </xs:annotation>
    <xs:simpleType>
        <xs:restriction base="xs:string">
            <xs:minLength value="0"/>
            <xs:maxLength value="100"/>
        </xs:restriction>
    </xs:simpleType>
</xs:element>
<xs:element name="Sales_Express_Bill_Date" type = "xs:date"
nillable="true">
    <xs:annotation>
        <xs:documentation>快递单上标注的日期。</xs:documentation>
    </xs:annotation>
</xs:element>
<xs:element name="Remarks" nillable="false">
    <xs:annotation>
        <xs:documentation>单据的备注信息。</xs:documentation>
    </xs:annotation>
    <xs:simpleType>
        <xs:restriction base="xs:string">
            <xs:minLength value="0"/>
            <xs:maxLength value="25"/>
        </xs:restriction>
    </xs:simpleType>
</xs:element>
</xs:sequence>
</xs:complexType>
</xs:element>
<xs:element name="Sales_Acceptance_Sheet">
    <xs:complexType>
        <xs:sequence>
            <xs:element name="Acceptance_Sheet_Number" nillable="true">
                <xs:annotation>
                    <xs:documentation>验收单号。</xs:documentation>
                </xs:annotation>
                <xs:simpleType>
                    <xs:restriction base="xs:string">
                        <xs:minLength value="0"/>
                        <xs:maxLength value="60"/>
                    </xs:restriction>
                </xs:simpleType>
            </xs:element>

```

```

        </xs:simpleType>
    </xs:element>
    <xs:element name="Sales_Order_ID" nillable="false">
        <xs:annotation>
            <xs:documentation>销售订单的唯一标识符。通常由系统自动生成。
        </xs:documentation>
        </xs:annotation>
        <xs:simpleType>
            <xs:restriction base="xs:string">
                <xs:minLength value="0"/>
                <xs:maxLength value="60"/>
            </xs:restriction>
        </xs:simpleType>
    </xs:element>
    <xs:element name="Sales_Order_Line_ID" nillable="false">
        <xs:annotation>
            <xs:documentation>销售订单行的唯一标识符。通常由系统自动生
成。 </xs:documentation>
        </xs:annotation>
        <xs:simpleType>
            <xs:restriction base="xs:string">
                <xs:minLength value="0"/>
                <xs:maxLength value="60"/>
            </xs:restriction>
        </xs:simpleType>
    </xs:element>
    <xs:element name="Product_ID" nillable="false">
        <xs:annotation>
            <xs:documentation>物料的唯一标识码，一般由计算机自动生成，用
于系统内部进行数据关联。 </xs:documentation>
        </xs:annotation>
        <xs:simpleType>
            <xs:restriction base="xs:string">
                <xs:minLength value="0"/>
                <xs:maxLength value="60"/>
            </xs:restriction>
        </xs:simpleType>
    </xs:element>
    <xs:element name="Supplier_Account_Number" nillable="false">
        <xs:annotation>
            <xs:documentation>供应商的编号。供应商是指向被审计单位销售商
品或提供劳务的一方。 </xs:documentation>
        </xs:annotation>
        <xs:simpleType>
            <xs:restriction base="xs:string">
                <xs:minLength value="0"/>
                <xs:maxLength value="80"/>
            </xs:restriction>
        </xs:simpleType>
    </xs:element>

```

```

</xs:element>
<xs:element name="Supplier_Account_Name" nillable="false">
  <xs:annotation>
    <xs:documentation>供应商的名称全称。</xs:documentation>
  </xs:annotation>
  <xs:simpleType>
    <xs:restriction base="xs:string">
      <xs:minLength value="0"/>
      <xs:maxLength value="512"/>
    </xs:restriction>
  </xs:simpleType>
</xs:element>
<xs:element name="Acceptance_Date" type = "xs:date" nillable="true">
  <xs:annotation>
    <xs:documentation>验收完成日期。</xs:documentation>
  </xs:annotation>
</xs:element>
<xs:element name="Acceptance_Result" nillable="true">
  <xs:annotation>
    <xs:documentation>验收结果描述。</xs:documentation>
  </xs:annotation>
  <xs:simpleType>
    <xs:restriction base="xs:string">
      <xs:minLength value="0"/>
      <xs:maxLength value="200"/>
    </xs:restriction>
  </xs:simpleType>
</xs:element>
</xs:sequence>
</xs:complexType>
</xs:element>
<xs:element name="Sales_Marketing">
  <xs:complexType>
    <xs:sequence>
      <xs:element name="Marketing_Active_Stutes" nillable="false">
        <xs:annotation>
          <xs:documentation>表示营销活动的状态是否进行。例如，1：进行，
0：不进行。</xs:documentation>
        </xs:annotation>
        <xs:simpleType>
          <xs:restriction base="xs:string">
            <xs:length value="1" fixed="true"/>
          </xs:restriction>
        </xs:simpleType>
      </xs:element>
      <xs:element name="Marketing_ID" nillable="false">
        <xs:annotation>
          <xs:documentation>营销活动的唯一标识符。通常由系统自动生成。
</xs:documentation>

```

```

    </xs:annotation>
    <xs:simpleType>
      <xs:restriction base="xs:string">
        <xs:minLength value="0"/>
        <xs:maxLength value="60"/>
      </xs:restriction>
    </xs:simpleType>
  </xs:element>
  <xs:element name="Marketing_Name" nillable="false">
    <xs:annotation>
      <xs:documentation>营销活动的名称全称。</xs:documentation>
    </xs:annotation>
    <xs:simpleType>
      <xs:restriction base="xs:string">
        <xs:minLength value="0"/>
        <xs:maxLength value="100"/>
      </xs:restriction>
    </xs:simpleType>
  </xs:element>
  <xs:element name="Marketing_Type" nillable="false">
    <xs:annotation>
      <xs:documentation>营销活动的类型。例如，平台通用类、优惠券
类、折扣类、赠送类等。</xs:documentation>
    </xs:annotation>
    <xs:simpleType>
      <xs:restriction base="xs:string">
        <xs:minLength value="0"/>
        <xs:maxLength value="100"/>
      </xs:restriction>
    </xs:simpleType>
  </xs:element>
  <xs:element name="Marketing_Start_Date" type = "xs:date"
nillable="true">
    <xs:annotation>
      <xs:documentation>营销活动开始时间。</xs:documentation>
    </xs:annotation>
  </xs:element>
  <xs:element name="Marketing_End_Date" type = "xs:date"
nillable="true">
    <xs:annotation>
      <xs:documentation>营销活动结束时间。</xs:documentation>
    </xs:annotation>
  </xs:element>
  <xs:element name="Marketing_Amount" nillable="true">
    <xs:annotation>
      <xs:documentation>参加活动的最低消费金额。</xs:documentation>
    </xs:annotation>
    <xs:simpleType>
      <xs:restriction base="xs:decimal">

```

```

        <xs:totalDigits value="22"/>
        <xs:fractionDigits value="4"/>
    </xs:restriction>
</xs:simpleType>
</xs:element>
<xs:element name="Marketing_Content" nillable="false">
    <xs:annotation>
        <xs:documentation>营销活动的内容。</xs:documentation>
    </xs:annotation>
    <xs:simpleType>
        <xs:restriction base="xs:string">
            <xs:minLength value="0"/>
            <xs:maxLength value="512"/>
        </xs:restriction>
    </xs:simpleType>
</xs:element>
<xs:element name="Marketing_Store" nillable="false">
    <xs:annotation>
        <xs:documentation>参与营销活动的店铺。</xs:documentation>
    </xs:annotation>
    <xs:simpleType>
        <xs:restriction base="xs:string">
            <xs:minLength value="0"/>
            <xs:maxLength value="100"/>
        </xs:restriction>
    </xs:simpleType>
</xs:element>
<xs:element name="Product_ID" nillable="false">
    <xs:annotation>
        <xs:documentation>产品的唯一标识码，一般由计算机自动生成，用于系统内部进行数据关联。</xs:documentation>
    </xs:annotation>
    <xs:simpleType>
        <xs:restriction base="xs:string">
            <xs:minLength value="0"/>
            <xs:maxLength value="60"/>
        </xs:restriction>
    </xs:simpleType>
</xs:element>
<xs:element name="Product_Name" nillable="false">
    <xs:annotation>
        <xs:documentation>产品的名称。</xs:documentation>
    </xs:annotation>
    <xs:simpleType>
        <xs:restriction base="xs:string">
            <xs:minLength value="0"/>
            <xs:maxLength value="100"/>
        </xs:restriction>
    </xs:simpleType>

```

```

</xs:element>
<xs:element name="Product_Number" nillable="true">
  <xs:annotation>
    <xs:documentation>营销活动中使用产品数量。</xs:documentation>
  </xs:annotation>
  <xs:simpleType>
    <xs:restriction base="xs:decimal">
      <xs:totalDigits value="22"/>
      <xs:fractionDigits value="4"/>
    </xs:restriction>
  </xs:simpleType>
</xs:element>
</xs:sequence>
</xs:complexType>
</xs:element>
<xs:element name="Sales_Distribution">
  <xs:complexType>
    <xs:sequence>
      <xs:element name="Distribution_ID" nillable="false">
        <xs:annotation>
          <xs:documentation>配货单的唯一标识符。通常由系统自动生成。
</xs:documentation>
        </xs:annotation>
        <xs:simpleType>
          <xs:restriction base="xs:string">
            <xs:minLength value="0"/>
            <xs:maxLength value="60"/>
          </xs:restriction>
        </xs:simpleType>
      </xs:element>
      <xs:element name="Distribution_Date" type = "xs:date"
nillable="false">
        <xs:annotation>
          <xs:documentation>配货的时间。</xs:documentation>
        </xs:annotation>
      </xs:element>
      <xs:element name="Payment_After_Arrival_Of_Goods" nillable="false">
        <xs:annotation>
          <xs:documentation>是否是货到付款。例如，1：是，0：不是。
</xs:documentation>
        </xs:annotation>
        <xs:simpleType>
          <xs:restriction base="xs:string">
            <xs:length value="1" fixed="true"/>
          </xs:restriction>
        </xs:simpleType>
      </xs:element>
    </xs:sequence>
  </xs:complexType>
</xs:element>
<xs:element name="Invoice" nillable="false">
  <xs:annotation>

```

```

    <xs:documentation>是否需要发票。例如，1：需要，0：不需要。
</xs:documentation>
  </xs:annotation>
  <xs:simpleType>
    <xs:restriction base="xs:string">
      <xs:length value="1" fixed="true"/>
    </xs:restriction>
  </xs:simpleType>
</xs:element>
<xs:element name="Member_ID" nillable="false">
  <xs:annotation>
    <xs:documentation>与会员相关联的系统会员ID。
</xs:documentation>
  </xs:annotation>
  <xs:simpleType>
    <xs:restriction base="xs:string">
      <xs:minLength value="0"/>
      <xs:maxLength value="25"/>
    </xs:restriction>
  </xs:simpleType>
</xs:element>
<xs:element name="Member_Name" nillable="true">
  <xs:annotation>
    <xs:documentation>会员真实姓名。</xs:documentation>
  </xs:annotation>
  <xs:simpleType>
    <xs:restriction base="xs:string">
      <xs:minLength value="0"/>
      <xs:maxLength value="100"/>
    </xs:restriction>
  </xs:simpleType>
</xs:element>
<xs:element name="Location_ID" nillable="false">
  <xs:annotation>
    <xs:documentation>仓库的唯一标识码。一般由计算机自动生成，用于系统内部进行数据关联。</xs:documentation>
  </xs:annotation>
  <xs:simpleType>
    <xs:restriction base="xs:string">
      <xs:minLength value="0"/>
      <xs:maxLength value="60"/>
    </xs:restriction>
  </xs:simpleType>
</xs:element>
<xs:element name="Consignee_ID" nillable="false">
  <xs:annotation>
    <xs:documentation>收件人的唯一标识符。</xs:documentation>
  </xs:annotation>
  <xs:simpleType>

```

```

        <xs:restriction base="xs:string">
            <xs:minLength value="0"/>
            <xs:maxLength value="25"/>
        </xs:restriction>
    </xs:simpleType>
</xs:element>
<xs:element name="Consignee_Name" nillable="true">
    <xs:annotation>
        <xs:documentation>收件人真实姓名。</xs:documentation>
    </xs:annotation>
    <xs:simpleType>
        <xs:restriction base="xs:string">
            <xs:minLength value="0"/>
            <xs:maxLength value="100"/>
        </xs:restriction>
    </xs:simpleType>
</xs:element>
<xs:element name="Consignee_Contact_Telephone_Number"
nillable="true">
    <xs:annotation>
        <xs:documentation>收件人的联系电话。</xs:documentation>
    </xs:annotation>
    <xs:simpleType>
        <xs:restriction base="xs:string">
            <xs:minLength value="0"/>
            <xs:maxLength value="100"/>
        </xs:restriction>
    </xs:simpleType>
</xs:element>
<xs:element name="Consignee_Contact_Email" nillable="true">
    <xs:annotation>
        <xs:documentation>收件人的联系邮箱。</xs:documentation>
    </xs:annotation>
    <xs:simpleType>
        <xs:restriction base="xs:string">
            <xs:minLength value="0"/>
            <xs:maxLength value="100"/>
        </xs:restriction>
    </xs:simpleType>
</xs:element>
<xs:element name="Consignee_Delivery_Address" nillable="false">
    <xs:annotation>
        <xs:documentation>收件人的收货地址</xs:documentation>
    </xs:annotation>
    <xs:simpleType>
        <xs:restriction base="xs:string">
            <xs:minLength value="0"/>
            <xs:maxLength value="100"/>
        </xs:restriction>
    </xs:simpleType>
</xs:element>

```



```

        </xs:simpleType>
    </xs:element>
    <xs:element name="Shipper_Company" nillable="true">
        <xs:annotation>
            <xs:documentation>快递单寄件公司。</xs:documentation>
        </xs:annotation>
        <xs:simpleType>
            <xs:restriction base="xs:string">
                <xs:minLength value="0"/>
                <xs:maxLength value="100"/>
            </xs:restriction>
        </xs:simpleType>
    </xs:element>
    <xs:element name="Express_bill_Number" nillable="false">
        <xs:annotation>
            <xs:documentation>快递单号。</xs:documentation>
        </xs:annotation>
        <xs:simpleType>
            <xs:restriction base="xs:string">
                <xs:minLength value="0"/>
                <xs:maxLength value="100"/>
            </xs:restriction>
        </xs:simpleType>
    </xs:element>
    <xs:element name="Quantity" nillable="true">
        <xs:annotation>
            <xs:documentation>配货单上货物的数量。</xs:documentation>
        </xs:annotation>
        <xs:simpleType>
            <xs:restriction base="xs:decimal">
                <xs:totalDigits value="22"/>
                <xs:fractionDigits value="4"/>
            </xs:restriction>
        </xs:simpleType>
    </xs:element>
    <xs:element name="Volume" nillable="true">
        <xs:annotation>
            <xs:documentation>单据上货物的体积。计量单位为立方米。
</xs:documentation>
        </xs:annotation>
        <xs:simpleType>
            <xs:restriction base="xs:decimal">
                <xs:totalDigits value="19"/>
                <xs:fractionDigits value="5"/>
            </xs:restriction>
        </xs:simpleType>
    </xs:element>
    <xs:element name="Weight" nillable="true">
        <xs:annotation>

```

```

        <xs:documentation>配货单上货物的重量。计量单位为千克。
</xs:documentation>
    </xs:annotation>
    <xs:simpleType>
        <xs:restriction base="xs:decimal">
            <xs:totalDigits value="19"/>
            <xs:fractionDigits value="5"/>
        </xs:restriction>
    </xs:simpleType>
</xs:element>
<xs:element name="Length" nillable="true">
    <xs:annotation>
        <xs:documentation>配货单上货物的长度。计量单位为米。
</xs:documentation>
    </xs:annotation>
    <xs:simpleType>
        <xs:restriction base="xs:decimal">
            <xs:totalDigits value="19"/>
            <xs:fractionDigits value="5"/>
        </xs:restriction>
    </xs:simpleType>
</xs:element>
<xs:element name="Width" nillable="true">
    <xs:annotation>
        <xs:documentation>快递单上货物的宽度。</xs:documentation>
    </xs:annotation>
    <xs:simpleType>
        <xs:restriction base="xs:decimal">
            <xs:totalDigits value="19"/>
            <xs:fractionDigits value="5"/>
        </xs:restriction>
    </xs:simpleType>
</xs:element>
<xs:element name="Height" nillable="true">
    <xs:annotation>
        <xs:documentation>配货单上货物的高度。计量单位为米。
</xs:documentation>
    </xs:annotation>
    <xs:simpleType>
        <xs:restriction base="xs:decimal">
            <xs:totalDigits value="19"/>
            <xs:fractionDigits value="5"/>
        </xs:restriction>
    </xs:simpleType>
</xs:element>
<xs:element name="Sales_Order_ID" nillable="false">
    <xs:annotation>
        <xs:documentation>销售订单的唯一标识符。通常由系统自动生成。
</xs:documentation>

```

```

    </xs:annotation>
    <xs:simpleType>
      <xs:restriction base="xs:string">
        <xs:minLength value="0"/>
        <xs:maxLength value="60"/>
      </xs:restriction>
    </xs:simpleType>
  </xs:element>
  <xs:element name="Sales_Order_Line_ID" nillable="false">
    <xs:annotation>
      <xs:documentation>销售订单行的唯一标识符。通常由系统自动生成。</xs:documentation>
    </xs:annotation>
    <xs:simpleType>
      <xs:restriction base="xs:string">
        <xs:minLength value="0"/>
        <xs:maxLength value="60"/>
      </xs:restriction>
    </xs:simpleType>
  </xs:element>
  <xs:element name="Tax_Exclude_Unit_Price" nillable="false">
    <xs:annotation>
      <xs:documentation>以原币表示的不包含税金的单价。
</xs:documentation>
    </xs:annotation>
    <xs:simpleType>
      <xs:restriction base="xs:decimal">
        <xs:totalDigits value="22"/>
        <xs:fractionDigits value="8"/>
      </xs:restriction>
    </xs:simpleType>
  </xs:element>
  <xs:element name="Tax_Include_Unit_Price" nillable="false">
    <xs:annotation>
      <xs:documentation>以原币表示的包含税金的单价。
</xs:documentation>
    </xs:annotation>
    <xs:simpleType>
      <xs:restriction base="xs:decimal">
        <xs:totalDigits value="22"/>
        <xs:fractionDigits value="8"/>
      </xs:restriction>
    </xs:simpleType>
  </xs:element>
  <xs:element name="Tax_Exclude_Amount" nillable="false">
    <xs:annotation>
      <xs:documentation>以原币表示的不包含税金的总金额。
</xs:documentation>
    </xs:annotation>

```

```

    <xs:simpleType>
      <xs:restriction base="xs:decimal">
        <xs:totalDigits value="22"/>
        <xs:fractionDigits value="4"/>
      </xs:restriction>
    </xs:simpleType>
  </xs:element>
  <xs:element name="Tax_Include_Amount" nillable="false">
    <xs:annotation>
      <xs:documentation>以原币表示的包含税金的总金额。
</xs:documentation>
    </xs:annotation>
    <xs:simpleType>
      <xs:restriction base="xs:decimal">
        <xs:totalDigits value="22"/>
        <xs:fractionDigits value="4"/>
      </xs:restriction>
    </xs:simpleType>
  </xs:element>
  <xs:element name="Order_Line_Transaction_Amount" nillable="false">
    <xs:annotation>
      <xs:documentation>用于指代该税项类型的编码，在文件中用作密钥
或交叉索引。例如，“004”表示所得税，“005”表示关税，“006”表示增值税。
</xs:documentation>
    </xs:annotation>
    <xs:simpleType>
      <xs:restriction base="xs:decimal">
        <xs:totalDigits value="22"/>
        <xs:fractionDigits value="4"/>
      </xs:restriction>
    </xs:simpleType>
  </xs:element>
  <xs:element name="Product_ID" nillable="false">
    <xs:annotation>
      <xs:documentation>产品的唯一标识码，一般由计算机自动生成，用
于系统内部进行数据关联。</xs:documentation>
    </xs:annotation>
    <xs:simpleType>
      <xs:restriction base="xs:string">
        <xs:minLength value="0"/>
        <xs:maxLength value="60"/>
      </xs:restriction>
    </xs:simpleType>
  </xs:element>
  <xs:element name="Product_Name" nillable="false">
    <xs:annotation>
      <xs:documentation>产品的名称。</xs:documentation>
    </xs:annotation>
    <xs:simpleType>

```

```

        <xs:restriction base="xs:string">
            <xs:minLength value="0"/>
            <xs:maxLength value="100"/>
        </xs:restriction>
    </xs:simpleType>
</xs:element>
<xs:element name="Product_Number" nillable="false">
    <xs:annotation>
        <xs:documentation>需要配货的产品数量。</xs:documentation>
    </xs:annotation>
    <xs:simpleType>
        <xs:restriction base="xs:decimal">
            <xs:totalDigits value="22"/>
            <xs:fractionDigits value="4"/>
        </xs:restriction>
    </xs:simpleType>
</xs:element>
</xs:sequence>
</xs:complexType>
</xs:element>
<xs:element name="Sales_Coupon">
    <xs:complexType>
        <xs:sequence>
            <xs:element name="Coupon_ID" nillable="false">
                <xs:annotation>
                    <xs:documentation>优惠券的唯一标识符。通常由系统自动生成。
</xs:documentation>
                </xs:annotation>
                <xs:simpleType>
                    <xs:restriction base="xs:string">
                        <xs:minLength value="0"/>
                        <xs:maxLength value="60"/>
                    </xs:restriction>
                </xs:simpleType>
            </xs:element>
            <xs:element name="Coupon_Type" nillable="false">
                <xs:annotation>
                    <xs:documentation>优惠券的类型。例如，平台优惠券、红包、商家
券等。</xs:documentation>
                </xs:annotation>
                <xs:simpleType>
                    <xs:restriction base="xs:string">
                        <xs:minLength value="0"/>
                        <xs:maxLength value="100"/>
                    </xs:restriction>
                </xs:simpleType>
            </xs:element>
            <xs:element name="Coupon_Amount" nillable="true">
                <xs:annotation>

```

```

        <xs:documentation>优惠券优惠的金额。 </xs:documentation>
    </xs:annotation>
    <xs:simpleType>
        <xs:restriction base="xs:decimal">
            <xs:totalDigits value="22"/>
            <xs:fractionDigits value="4"/>
        </xs:restriction>
    </xs:simpleType>
</xs:element>
<xs:element name="Coupon_Start_Date" type = "xs:date"
nillable="true">
    <xs:annotation>
        <xs:documentation>创建优惠券的时间。 </xs:documentation>
    </xs:annotation>
</xs:element>
<xs:element name="Coupon_Update_Date" type = "xs:date"
nillable="true">
    <xs:annotation>
        <xs:documentation>优惠券更新或结束时间。 </xs:documentation>
    </xs:annotation>
</xs:element>
<xs:element name="Coupon_Active_Status" nillable="false">
    <xs:annotation>
        <xs:documentation>表示优惠券的状态。例如，已使用、待使用、已
过期。 </xs:documentation>
    </xs:annotation>
    <xs:simpleType>
        <xs:restriction base="xs:string">
            <xs:minLength value="0"/>
            <xs:maxLength value="60"/>
        </xs:restriction>
    </xs:simpleType>
</xs:element>
<xs:element name="Platform_Share_Amount" nillable="true">
    <xs:annotation>
        <xs:documentation>三方平台承担优惠券优惠金额。
</xs:documentation>
    </xs:annotation>
    <xs:simpleType>
        <xs:restriction base="xs:decimal">
            <xs:totalDigits value="22"/>
            <xs:fractionDigits value="4"/>
        </xs:restriction>
    </xs:simpleType>
</xs:element>
<xs:element name="Merchant_Share_Amount" nillable="true">
    <xs:annotation>
        <xs:documentation>商家承担优惠券优惠金额。 </xs:documentation>
    </xs:annotation>

```

```

        <xs:simpleType>
            <xs:restriction base="xs:decimal">
                <xs:totalDigits value="22"/>
                <xs:fractionDigits value="4"/>
            </xs:restriction>
        </xs:simpleType>
    </xs:element>
    <xs:element name="Customer_ID" nillable="false">
        <xs:annotation>
            <xs:documentation>与买家相关联的系统用户ID。
</xs:documentation>
        </xs:annotation>
        <xs:simpleType>
            <xs:restriction base="xs:string">
                <xs:minLength value="0"/>
                <xs:maxLength value="25"/>
            </xs:restriction>
        </xs:simpleType>
    </xs:element>
</xs:sequence>
</xs:complexType>
</xs:element>
<xs:element name="Sales_Distribution_Of_Goods">
    <xs:complexType>
        <xs:sequence
            name="Store_ID" nillable="false">
                <xs:annotation>
                    <xs:documentation>电商店铺唯一标识符。 </xs:documentation>
                </xs:annotation>
                <xs:simpleType>
                    <xs:restriction base="xs:string">
                        <xs:minLength value="0"/>
                        <xs:maxLength value="60"/>
                    </xs:restriction>
                </xs:simpleType>
            </xs:element>
            <xs:element name="Store_Name" nillable="false">
                <xs:annotation>
                    <xs:documentation>电商店铺名称。 </xs:documentation>
                </xs:annotation>
                <xs:simpleType>
                    <xs:restriction base="xs:string">
                        <xs:minLength value="0"/>
                        <xs:maxLength value="100"/>
                    </xs:restriction>
                </xs:simpleType>
            </xs:element>
            <xs:element name="Association_System_Product" nillable="false">

```

```

    <xs:annotation>
      <xs:documentation>与系统的商品进行关联的商品名称。
</xs:documentation>
  </xs:annotation>
  <xs:simpleType>
    <xs:restriction base="xs:string">
      <xs:minLength value="0"/>
      <xs:maxLength value="100"/>
    </xs:restriction>
  </xs:simpleType>
</xs:element>
<xs:element name="Auto_Upload_Inventory" nillable="false">
  <xs:annotation>
    <xs:documentation>是否自动上传库存。例如，1：是，0：不是。
</xs:documentation>
  </xs:annotation>
  <xs:simpleType>
    <xs:restriction base="xs:string">
      <xs:length value="1" fixed="true"/>
    </xs:restriction>
  </xs:simpleType>
</xs:element>
<xs:element name="Auto_Grounding" nillable="false">
  <xs:annotation>
    <xs:documentation>是否自动上架。例如，1：是，0：不是。
</xs:documentation>
  </xs:annotation>
  <xs:simpleType>
    <xs:restriction base="xs:string">
      <xs:length value="1" fixed="true"/>
    </xs:restriction>
  </xs:simpleType>
</xs:element>
<xs:element name="Auto_Off_Shelf" nillable="false">
  <xs:annotation>
    <xs:documentation>是否自动下架。例如，1：是，0：不是。
</xs:documentation>
  </xs:annotation>
  <xs:simpleType>
    <xs:restriction base="xs:string">
      <xs:length value="1" fixed="true"/>
    </xs:restriction>
  </xs:simpleType>
</xs:element>
<xs:element name="Platform_ID" nillable="false">
  <xs:annotation>
    <xs:documentation>平台的唯一标识码，一般由计算机自动生成，用于系统内部进行数据关联。
</xs:documentation>
  </xs:annotation>

```



```

    <xs:simpleType>
      <xs:restriction base="xs:string">
        <xs:minLength value="0"/>
        <xs:maxLength value="60"/>
      </xs:restriction>
    </xs:simpleType>
  </xs:element>
  <xs:element name="Platform_Product_ID" nillable="false">
    <xs:annotation>
      <xs:documentation>平台商品的唯一标识码，一般由计算机自动生成，用于系统内部进行数据关联。</xs:documentation>
    </xs:annotation>
    <xs:simpleType>
      <xs:restriction base="xs:string">
        <xs:minLength value="0"/>
        <xs:maxLength value="60"/>
      </xs:restriction>
    </xs:simpleType>
  </xs:element>
  <xs:element name="Platform_Product_External_ID" nillable="false">
    <xs:annotation>
      <xs:documentation>平台商品的外部的唯一标识码，一般由计算机自动生成，用于系统内部进行数据关联。</xs:documentation>
    </xs:annotation>
    <xs:simpleType>
      <xs:restriction base="xs:string">
        <xs:minLength value="0"/>
        <xs:maxLength value="60"/>
      </xs:restriction>
    </xs:simpleType>
  </xs:element>
  <xs:element name="Platform_Product_Name" nillable="true">
    <xs:annotation>
      <xs:documentation>平台商品的名称全称。</xs:documentation>
    </xs:annotation>
    <xs:simpleType>
      <xs:restriction base="xs:string">
        <xs:minLength value="0"/>
        <xs:maxLength value="100"/>
      </xs:restriction>
    </xs:simpleType>
  </xs:element>
  <xs:element name="Platform_Specification_ID" nillable="false">
    <xs:annotation>
      <xs:documentation>平台规格的唯一标识码，一般由计算机自动生成，用于系统内部进行数据关联。</xs:documentation>
    </xs:annotation>
    <xs:simpleType>
      <xs:restriction base="xs:string">

```

```

        <xs:minLength value="0"/>
        <xs:maxLength value="60"/>
    </xs:restriction>
</xs:simpleType>
</xs:element>
<xs:element name="Platform_Specification_External_ID"
nillable="false">
    <xs:annotation>
        <xs:documentation>平台外部规格的唯一标识码，一般由计算机自动
生成，用于系统内部进行数据关联。</xs:documentation>
    </xs:annotation>
    <xs:simpleType>
        <xs:restriction base="xs:string">
            <xs:minLength value="0"/>
            <xs:maxLength value="60"/>
        </xs:restriction>
    </xs:simpleType>
</xs:element>
<xs:element name="Platform_Specification_Name" nillable="true">
    <xs:annotation>
        <xs:documentation>平台规格的名称全称。</xs:documentation>
    </xs:annotation>
    <xs:simpleType>
        <xs:restriction base="xs:string">
            <xs:minLength value="0"/>
            <xs:maxLength value="100"/>
        </xs:restriction>
    </xs:simpleType>
</xs:element>
<xs:element name="Platform_Product_Status" nillable="false">
    <xs:annotation>
        <xs:documentation>平台商品的状态。例如：在售、缺货。
</xs:documentation>
    </xs:annotation>
    <xs:simpleType>
        <xs:restriction base="xs:string">
            <xs:minLength value="0"/>
            <xs:maxLength value="100"/>
        </xs:restriction>
    </xs:simpleType>
</xs:element>
<xs:element name="Platform_Inventory" nillable="false">
    <xs:annotation>
        <xs:documentation>平台商品的库存。</xs:documentation>
    </xs:annotation>
    <xs:simpleType>
        <xs:restriction base="xs:decimal">
            <xs:totalDigits value="22"/>
            <xs:fractionDigits value="4"/>

```

```

        </xs:restriction>
    </xs:simpleType>
</xs:element>
<xs:element name="System_Product_ID" nillable="false">
    <xs:annotation>
        <xs:documentation>系统商品的唯一标识码，一般由计算机自动生成，用于系统内部进行数据关联。</xs:documentation>
    </xs:annotation>
    <xs:simpleType>
        <xs:restriction base="xs:string">
            <xs:minLength value="0"/>
            <xs:maxLength value="60"/>
        </xs:restriction>
    </xs:simpleType>
</xs:element>
<xs:element name="System_Product_Name" nillable="true">
    <xs:annotation>
        <xs:documentation>系统商品的名称全称。</xs:documentation>
    </xs:annotation>
    <xs:simpleType>
        <xs:restriction base="xs:string">
            <xs:minLength value="0"/>
            <xs:maxLength value="100"/>
        </xs:restriction>
    </xs:simpleType>
</xs:element>
<xs:element name="System_Specification_ID" nillable="false">
    <xs:annotation>
        <xs:documentation>系统规格的唯一标识码，一般由计算机自动生成，用于系统内部进行数据关联。</xs:documentation>
    </xs:annotation>
    <xs:simpleType>
        <xs:restriction base="xs:string">
            <xs:minLength value="0"/>
            <xs:maxLength value="60"/>
        </xs:restriction>
    </xs:simpleType>
</xs:element>
<xs:element name="System_Specification_Name" nillable="true">
    <xs:annotation>
        <xs:documentation>系统规格的名称全称。</xs:documentation>
    </xs:annotation>
    <xs:simpleType>
        <xs:restriction base="xs:string">
            <xs:minLength value="0"/>
            <xs:maxLength value="100"/>
        </xs:restriction>
    </xs:simpleType>
</xs:element>

```

```

        <xs:element name="Distribution_Of_Goods_Creation_Date" type =
"xs:date" nillable="true">
            <xs:annotation>
                <xs:documentation>铺货的创建时间。 </xs:documentation>
            </xs:annotation>
        </xs:element>
        <xs:element name="Distribution_Of_Goods_Founder" nillable="true">
            <xs:annotation>
                <xs:documentation>铺货的创建人。 </xs:documentation>
            </xs:annotation>
            <xs:simpleType>
                <xs:restriction base="xs:string">
                    <xs:minLength value="0"/>
                    <xs:maxLength value="100"/>
                </xs:restriction>
            </xs:simpleType>
        </xs:element>
        <xs:element name="Last_Modify_Date" type = "xs:date" nillable="true">
            <xs:annotation>
                <xs:documentation>最后修改的时间。 </xs:documentation>
            </xs:annotation>
        </xs:element>
        <xs:element name="Active" nillable="false">
            <xs:annotation>
                <xs:documentation>是否有效。例如，1: 是，0: 不是。
</xs:documentation>
            </xs:annotation>
            <xs:simpleType>
                <xs:restriction base="xs:string">
                    <xs:length value="1" fixed="true"/>
                </xs:restriction>
            </xs:simpleType>
        </xs:element>
        <xs:element name="System_Product_Status" nillable="true">
            <xs:annotation>
                <xs:documentation>系统商品的状态。 </xs:documentation>
            </xs:annotation>
            <xs:simpleType>
                <xs:restriction base="xs:string">
                    <xs:minLength value="0"/>
                    <xs:maxLength value="100"/>
                </xs:restriction>
            </xs:simpleType>
        </xs:element>
        <xs:element name="Upper_Lower_Shelf_Critical_Values"
nillable="false">
            <xs:annotation>
                <xs:documentation>上架/下架的临界值。 </xs:documentation>
            </xs:annotation>

```

```

        <xs:simpleType>
            <xs:restriction base="xs:string">
                <xs:minLength value="0"/>
                <xs:maxLength value="20"/>
            </xs:restriction>
        </xs:simpleType>
    </xs:element>
</xs:sequence>
</xs:complexType>
</xs:element>
</xs:schema>

```

### A.3 银行流水

```

<?xml version="1.0" encoding="UTF-8"?>
<xs:schema xmlns:xs="http://www.w3.org/2001/XMLSchema"
xmlns:ECBANK="https://www.cicpa.org.cn/2024/audit_data/XMLSchema/ECBANK"
targetNamespace="https://www.cicpa.org.cn/2024/audit_data/XMLSchema/ECBANK"
elementFormDefault="qualified" attributeFormDefault="unqualified">
    <xs:element name="BANK">
        <xs:complexType>
            <xs:sequence>
                <xs:element ref="BANK:Basic_Information" minOccurs="0"
maxOccurs="unbounded" />
                <xs:element ref="BANK:Bank_Deposit" minOccurs="0"
maxOccurs="unbounded" />
                <xs:element ref="BANK:Bank_Loan" minOccurs="0" maxOccurs="unbounded"
/>
                <xs:element ref="BANK:Cancelled_Bank_Account" minOccurs="0"
maxOccurs="unbounded" />
                <xs:element ref="BANK:Entrusted_Loan_As_Lender" minOccurs="0"
maxOccurs="unbounded" />
                <xs:element ref="BANK:Entrusted_Loan_As_Borrower" minOccurs="0"
maxOccurs="unbounded" />
                <xs:element
ref="BANK:Guarantee_Provided_For_Other_Units_And_Considered_Bank_As_Beneficiary_Member"
minOccurs="0" maxOccurs="unbounded" />
                <xs:element
ref="BANK:Guarantee_Provided_By_Bank_Including_Letter_Of_Guarantee_Standby_Letter_Of_Cred
it_Etc" minOccurs="0" maxOccurs="unbounded" />
                <xs:element
ref="BANK:Bank_Acceptance_As_Drawer_Which_Should_Be_Accepted_By_Bank_But_Not_Yet_Paid"
minOccurs="0" maxOccurs="unbounded" />
                <xs:element
ref="BANK:Trade_Acceptance_Discounted_To_Bank_But_Not_Yet_Due" minOccurs="0"
maxOccurs="unbounded" />
                <xs:element ref="BANK:Trade_Acceptance_As_Holder_Collected_By_Bank"
minOccurs="0" maxOccurs="unbounded" />
            </xs:sequence>
        </xs:complexType>
    </xs:element>
</xs:schema>

```

```

        <xs:element
ref="BANK:Unfulfilled_Irrevocable_Letter_Of_Credit_As_Applicant_Issued_By_Bank"
minOccurs="0" maxOccurs="unbounded" />
        <xs:element
ref="BANK:Outstanding_Foreign_Exchange_Purchase_And_Sale_Agreement_Between_Bank_And_Enter_
prise" minOccurs="0" maxOccurs="unbounded" />
        <xs:element
ref="BANK:Securities_And_Other_Property_Documents_Custodied_By_Bank" minOccurs="0"
maxOccurs="unbounded" />
        <xs:element
ref="BANK:Unexpired_Bank_Financial_Products_Issued_By_Bank" minOccurs="0"
maxOccurs="unbounded" />
        <xs:element ref="BANK:Others" minOccurs="0" maxOccurs="unbounded" />
        <xs:element
ref="BANK:Details_Of_Fund_Pooling_Accounts_Including_Fund_Pool_And_Other_Fund_Management_
Accounts" minOccurs="0" maxOccurs="unbounded" />
        <xs:element
ref="BANK:Capital_Verification_For_Capital_Verification_Service_Only" minOccurs="0"
maxOccurs="unbounded" />
        <xs:element ref="BANK:Conclusion_Or_Confirmation_Of_Bank"
minOccurs="0" maxOccurs="unbounded" />
        <xs:element ref="BANK:Confirmation_Bank" minOccurs="0"
maxOccurs="unbounded" />
        <xs:element ref="BANK:Bank_Transaction" minOccurs="0"
maxOccurs="unbounded" />
        <xs:element ref="BANK:Bank_Third_Party_Payment_Transaction1"
minOccurs="0" maxOccurs="unbounded" />
    </xs:sequence>
</xs:complexType>
</xs:element>
<xs:element name="Basic_Information">
    <xs:complexType>
        <xs:sequence>
            <xs:element name="Number_Of_Confirmation" nillable="false">
                <xs:annotation>
                    <xs:documentation>为银行函证的数字编号,是数字函证信息的唯一标
识。 </xs:documentation>
                </xs:annotation>
                <xs:simpleType>
                    <xs:restriction base="xs:string">
                        <xs:minLength value="0"/>
                        <xs:maxLength value="2000"/>
                    </xs:restriction>
                </xs:simpleType>
            </xs:element>
            <xs:element name="Bank_Who_Verify_Confirmation" nillable="false">
                <xs:annotation>
                    <xs:documentation>受理询证工作的银行、其他银行业金融机构或类似
机构,即银行函证的“函证收件人”。 </xs:documentation>
                </xs:annotation>

```

```

    </xs:annotation>
    <xs:simpleType>
      <xs:restriction base="xs:string">
        <xs:minLength value="0"/>
        <xs:maxLength value="100"/>
      </xs:restriction>
    </xs:simpleType>
  </xs:element>
  <xs:element name="Bank_Branch_Name_Who_Verify_Confirmation"
nillable="true">
    <xs:annotation>
      <xs:documentation>受理询证工作的银行、其他银行业金融机构或类似
机构的网点名称。</xs:documentation>
    </xs:annotation>
    <xs:simpleType>
      <xs:restriction base="xs:string">
        <xs:minLength value="0"/>
        <xs:maxLength value="60"/>
      </xs:restriction>
    </xs:simpleType>
  </xs:element>
  <xs:element name="Enterprise_Who_Accept_Confirmation"
nillable="false">
    <xs:annotation>
      <xs:documentation>需要询证银行确认银行函证中相关信息的企业，
被审计单位或被验资单位。</xs:documentation>
    </xs:annotation>
    <xs:simpleType>
      <xs:restriction base="xs:string">
        <xs:minLength value="0"/>
        <xs:maxLength value="100"/>
      </xs:restriction>
    </xs:simpleType>
  </xs:element>
  <xs:element name="Accounting_Firm" nillable="false">
    <xs:annotation>
      <xs:documentation>执行银行函证审计程序并将银行函证独立发送给
询证银行的会计师事务所。</xs:documentation>
    </xs:annotation>
    <xs:simpleType>
      <xs:restriction base="xs:string">
        <xs:minLength value="0"/>
        <xs:maxLength value="100"/>
      </xs:restriction>
    </xs:simpleType>
  </xs:element>
  <xs:element name="Year_Of_Financial_Statements" nillable="false">
    <xs:annotation>

```

```

    <xs:documentation>会计师事务所对该年度或期间的财务报表进行审
计。 </xs:documentation>
  </xs:annotation>
  <xs:simpleType>
    <xs:restriction base="xs:string">
      <xs:minLength value="0"/>
      <xs:maxLength value="50"/>
    </xs:restriction>
  </xs:simpleType>
</xs:element>
<xs:element name="Return_Address" nillable="true">
  <xs:annotation>
    <xs:documentation>回复询证函的邮寄地址,即会计师事务所接收回函
的地址。 </xs:documentation>
  </xs:annotation>
  <xs:simpleType>
    <xs:restriction base="xs:string">
      <xs:minLength value="0"/>
      <xs:maxLength value="100"/>
    </xs:restriction>
  </xs:simpleType>
</xs:element>
<xs:element name="Contact_Person_Of_Accounting_Firm" nillable="false">
  <xs:annotation>
    <xs:documentation>会计师事务所的联系人姓名,即银行询证函中指定
的会计师事务所收件人。 </xs:documentation>
  </xs:annotation>
  <xs:simpleType>
    <xs:restriction base="xs:string">
      <xs:minLength value="0"/>
      <xs:maxLength value="100"/>
    </xs:restriction>
  </xs:simpleType>
</xs:element>
<xs:element name="Telephone_Number_Of_Accounting_Firm"
nillable="false">
  <xs:annotation>
    <xs:documentation>会计师事务所的联系电话。 </xs:documentation>
  </xs:annotation>
  <xs:simpleType>
    <xs:restriction base="xs:string">
      <xs:minLength value="0"/>
      <xs:maxLength value="20"/>
    </xs:restriction>
  </xs:simpleType>
</xs:element>
<xs:element name="Fax_Of_Accounting_Firm" nillable="false">
  <xs:annotation>
    <xs:documentation>会计师事务所的传真。 </xs:documentation>

```



```

</xs:annotation>
  <xs:simpleType>
    <xs:restriction base="xs:string">
      <xs:minLength value="0"/>
      <xs:maxLength value="20"/>
    </xs:restriction>
  </xs:simpleType>
</xs:element>
<xs:element name="Postal_Code_Of_Return_Address" nillable="false">
  <xs:annotation>
    <xs:documentation>回函地址的邮政编码。</xs:documentation>
  </xs:annotation>
  <xs:simpleType>
    <xs:restriction base="xs:string">
      <xs:minLength value="0"/>
      <xs:maxLength value="20"/>
    </xs:restriction>
  </xs:simpleType>
</xs:element>
<xs:element name="Email_Address_Of_Accounting_Firm" nillable="false">
  <xs:annotation>
    <xs:documentation>会计师事务所的电子邮箱。</xs:documentation>
  </xs:annotation>
  <xs:simpleType>
    <xs:restriction base="xs:string">
      <xs:minLength value="0"/>
      <xs:maxLength value="100"/>
    </xs:restriction>
  </xs:simpleType>
</xs:element>
<xs:element name="Bank_Account_Used_To_Withdraw_Confirmation_Fees"
nillable="false">
  <xs:annotation>
    <xs:documentation>支取办理询证函回函服务费用的银行账户。若注
册会计师在同一封询证函下函证同一企业的多个账户，则应当指定其中一个账户为询证函扣款账户。
若询证函所函银行账户均已注销，则应当明确其他函证费扣款方式。例如，该银行其他可扣款账户、
现金缴费等。</xs:documentation>
  </xs:annotation>
  <xs:simpleType>
    <xs:restriction base="xs:string">
      <xs:minLength value="0"/>
      <xs:maxLength value="100"/>
    </xs:restriction>
  </xs:simpleType>
</xs:element>
<xs:element name="Base_Date_Of_Confirmation" type = "xs:date"
nillable="false">
  <xs:annotation>

```

```

        <xs:documentation>会计师事务所进行询证的信息所对应的基准日
期。 </xs:documentation>
    </xs:annotation>
</xs:element>
<xs:element name="Bank_Name_Head_Office" nillable="false">
    <xs:annotation>
        <xs:documentation>被询证银行的总行名称。例如，中国银行股份有限公司。 </xs:documentation>
    </xs:annotation>
    <xs:simpleType>
        <xs:restriction base="xs:string">
            <xs:minLength value="0"/>
            <xs:maxLength value="100"/>
        </xs:restriction>
    </xs:simpleType>
</xs:element>
<xs:element name="Bank_Name_Branch" nillable="true">
    <xs:annotation>
        <xs:documentation>被询证银行的分行或支行名称。例如，上海分行。 </xs:documentation>
    </xs:annotation>
    <xs:simpleType>
        <xs:restriction base="xs:string">
            <xs:minLength value="0"/>
            <xs:maxLength value="100"/>
        </xs:restriction>
    </xs:simpleType>
</xs:element>
</xs:sequence>
</xs:complexType>
</xs:element>
<xs:element name="Bank_Deposit">
    <xs:complexType>
        <xs:sequence>
            <xs:element name="Name_Of_Bank_Account" nillable="false">
                <xs:annotation>
                    <xs:documentation>银行存款账户名称，应使用全称。
</xs:documentation>
                </xs:annotation>
                <xs:simpleType>
                    <xs:restriction base="xs:string">
                        <xs:minLength value="0"/>
                        <xs:maxLength value="100"/>
                    </xs:restriction>
                </xs:simpleType>
            </xs:element>
            <xs:element name="Bank_Account" nillable="true">
                <xs:annotation>

```

```

    <xs:documentation>银行账号应当与银行对账单上显示的账号保持完
全一致。</xs:documentation>
  </xs:annotation>
  <xs:simpleType>
    <xs:restriction base="xs:string">
      <xs:minLength value="0"/>
      <xs:maxLength value="60"/>
    </xs:restriction>
  </xs:simpleType>
</xs:element>
<xs:element name="Account_Certificate_Number" nillable="true">
  <xs:annotation>
    <xs:documentation>银行账号开户所使用的证明身份的有效证件号
码。</xs:documentation>
  </xs:annotation>
  <xs:simpleType>
    <xs:restriction base="xs:string">
      <xs:minLength value="0"/>
      <xs:maxLength value="30"/>
    </xs:restriction>
  </xs:simpleType>
</xs:element>
<xs:element name="Bank_Branch_Name" nillable="true">
  <xs:annotation>
    <xs:documentation>开户银行的网点名称。</xs:documentation>
  </xs:annotation>
  <xs:simpleType>
    <xs:restriction base="xs:string">
      <xs:minLength value="0"/>
      <xs:maxLength value="60"/>
    </xs:restriction>
  </xs:simpleType>
</xs:element>
<xs:element name="Currency" nillable="true">
  <xs:annotation>
    <xs:documentation>银行货币的种类。按照ISO 4217规定的3字母代码
表示。</xs:documentation>
  </xs:annotation>
  <xs:simpleType>
    <xs:restriction base="xs:string">
      <xs:length value="3" fixed="true"/>
    </xs:restriction>
  </xs:simpleType>
</xs:element>
<xs:element name="Interest_Rate" nillable="true">
  <xs:annotation>
    <xs:documentation>填写函证基准日适用的年化利率，如不适用则填
写“见备注”，在“备注”栏进行说明。如为固定利率，应填写函证基准日适用的年化利率；如为活

```

期存款、通知存款、协定存款、结构性存款及其他利率浮动型存款等，应逐笔填写函证基准日适用的执行利率及利率浮动型存款的具体类别。</xs:documentation>

```
</xs:annotation>
  <xs:simpleType>
    <xs:restriction base="xs:string">
      <xs:minLength value="0"/>
      <xs:maxLength value="2000"/>
    </xs:restriction>
  </xs:simpleType>
</xs:element>
<xs:element name="Account_Type" nillable="true">
```

<xs:documentation>被审计单位银行存款账户的类型，包括但不限于基本存款账户、一般存款账户、专用存款账户、临时存款账户、外币资本项下账户、外币经常项下账户、保证金账户、定期存款账户、通知存款账户等，具体账户类型的填写可适当参考询证银行实际操作情况填写。</xs:documentation>

```
</xs:annotation>
  <xs:simpleType>
    <xs:restriction base="xs:string">
      <xs:minLength value="0"/>
      <xs:maxLength value="2000"/>
    </xs:restriction>
  </xs:simpleType>
</xs:element>
<xs:element name="Account_Balance" nillable="true">
```

<xs:documentation>函证基准日被审计单位银行存款账户的银行对账单余额，特别对于资金池账户，已实际划出的资金（如已上存集团归集账户的金额）则不应包括在内。</xs:documentation>

```
</xs:annotation>
  <xs:simpleType>
    <xs:restriction base="xs:decimal">
      <xs:totalDigits value="22"/>
      <xs:fractionDigits value="4"/>
    </xs:restriction>
  </xs:simpleType>
</xs:element>
<xs:element name="Available_Balance" nillable="true">
```

<xs:documentation>被审计单位实际可支配金额。</xs:documentation>

```
</xs:annotation>
  <xs:simpleType>
    <xs:restriction base="xs:decimal">
      <xs:totalDigits value="22"/>
      <xs:fractionDigits value="4"/>
    </xs:restriction>
  </xs:simpleType>
</xs:element>
```

```

        <xs:element name="Descriptions_Of_Whether_Bank_Account_Is_Used_For_Ca
pital_Centralization" nillable="true">
            <xs:annotation>
                <xs:documentation>判断银行存款账户是否用于资金归集或被资金归
集。1表示是，0表示否。在选择1的情况下，则需要填写“资金归集账户具体信息”。
            </xs:documentation>
        </xs:annotation>
        <xs:simpleType>
            <xs:restriction base="xs:boolean">
            </xs:restriction>
        </xs:simpleType>
    </xs:element>
    <xs:element name="Start_Date_Of_Bank_Deposit" type = "xs:date"
nillable="true">
        <xs:annotation>
            <xs:documentation>适用于具有约定期限类型账户的起始日期。
        </xs:documentation>
    </xs:annotation>
    </xs:element>
    <xs:element name="End_Date_Of_Bank_Deposit" type = "xs:date"
nillable="true">
        <xs:annotation>
            <xs:documentation>适用于具有约定期限类型账户的终止日期。
        </xs:documentation>
    </xs:annotation>
    </xs:element>
    <xs:element name="Descriptions_Of_Whether_Bank_Account_Is_Frozen_Used
_As_Guarantees_Or_Any_Other_Restrictions" nillable="true">
        <xs:annotation>
            <xs:documentation>判断相关账户是否存在被冻结、担保及账户使用
受限等情况。1表示是，0表示否。如选择1，请在备注中注明截至函证基准日受限金额，并在备注栏说
明冻结、担保及账户使用受限的具体情况，包括但不限于（冻结、担保及其他使用限制）日期、发起
（冻结、担保及其他使用限制）单位以及（冻结、担保及其他使用限制）原因。如选择0，则不需要注
明。其他使用限制主要包括但不限于因反洗钱或案件触发的控制等外部限制以及由于公司自身行为导
致的银行存款账户资金无法随意支取、使用等情况，除上述以外其他原因导致银行与公司正常设立的
资金托管账户、资金监管账户存在使用限制的，不属于本项目“其他使用限制”的情况；同时，若冻
结事项存在法律法规上的保密要求，建议可仅就被冻结的事实进行填写。
            </xs:documentation>
        </xs:annotation>
        <xs:simpleType>
            <xs:restriction base="xs:boolean">
            </xs:restriction>
        </xs:simpleType>
    </xs:element>
    <xs:element name="Transaction_External_Serial_Number"
nillable="true">
        <xs:annotation>
            <xs:documentation>指非银行交易的明细，可与三方交易的订单号对
应，匹配对应交易明细，查找相应的三方交易明细信息。
            </xs:documentation>
        </xs:annotation>

```

```

        <xs:simpleType>
            <xs:restriction base="xs:string">
                <xs:minLength value="0"/>
                <xs:maxLength value="60"/>
            </xs:restriction>
        </xs:simpleType>
    </xs:element>
    <xs:element name="Cash_Sign" nillable="true">
        <xs:annotation>
            <xs:documentation>现金的交易，包括存或取。</xs:documentation>
        </xs:annotation>
        <xs:simpleType>
            <xs:restriction base="xs:string">
                <xs:minLength value="0"/>
                <xs:maxLength value="60"/>
            </xs:restriction>
        </xs:simpleType>
    </xs:element>
    <xs:element name="Remark" nillable="true">
        <xs:annotation>
            <xs:documentation>需要补充说明的事项。例如，浮动利率的具体约
定内容或条款、“其他使用限制”的具体情况等。</xs:documentation>
        </xs:annotation>
        <xs:simpleType>
            <xs:restriction base="xs:string">
                <xs:minLength value="0"/>
                <xs:maxLength value="2000"/>
            </xs:restriction>
        </xs:simpleType>
    </xs:element>
    <xs:element name="Number_Of_Confirmation" nillable="false">
        <xs:annotation>
            <xs:documentation>为银行函证的数字编号，是数字函证信息的唯一标
识。</xs:documentation>
        </xs:annotation>
        <xs:simpleType>
            <xs:restriction base="xs:string">
                <xs:minLength value="0"/>
                <xs:maxLength value="2000"/>
            </xs:restriction>
        </xs:simpleType>
    </xs:element>
</xs:sequence>
</xs:complexType>
</xs:element>
<xs:element name="Bank_Loan">
    <xs:complexType>
        <xs:sequence>
            <xs:element name="Name_Of_Borrowers_Account" nillable="true">

```

```

    <xs:annotation>
      <xs:documentation>函证基准日被审计单位账号对应的借款人账户名
称，应使用全称。银行借款包括被审计单位在询证银行尚未结清的、由询证银行发放的全部贷款和垫
款，包括但不限于一般贷款和垫款、贸易融资项下的贷款和垫款、票据垫款等。</xs:documentation>
    </xs:annotation>
    <xs:simpleType>
      <xs:restriction base="xs:string">
        <xs:minLength value="0"/>
        <xs:maxLength value="2000"/>
      </xs:restriction>
    </xs:simpleType>
  </xs:element>
  <xs:element name="Bank_Account" nillable="true">
    <xs:annotation>
      <xs:documentation>填写银行和被函证单位均可查询到且能对应到指
定客户借贷关系的账号。例如，贷款账号、借据编号、银行结算账号等。每家银行业金融机构系统设
置的账号名称可能有所不同。</xs:documentation>
    </xs:annotation>
    <xs:simpleType>
      <xs:restriction base="xs:string">
        <xs:minLength value="0"/>
        <xs:maxLength value="60"/>
      </xs:restriction>
    </xs:simpleType>
  </xs:element>
  <xs:element name="Currency" nillable="true">
    <xs:annotation>
      <xs:documentation>银行借款银行货币的种类。按照ISO 4217规定的3
字母代码表示。</xs:documentation>
    </xs:annotation>
    <xs:simpleType>
      <xs:restriction base="xs:string">
        <xs:length value="3" fixed="true"/>
      </xs:restriction>
    </xs:simpleType>
  </xs:element>
  <xs:element name="Outstanding_Balance_Of_Loan_Account"
nillable="true">
    <xs:annotation>
      <xs:documentation>函证基准日被审计单位银行借款账户尚未偿还的
余额。</xs:documentation>
    </xs:annotation>
    <xs:simpleType>
      <xs:restriction base="xs:decimal">
        <xs:totalDigits value="22"/>
        <xs:fractionDigits value="4"/>
      </xs:restriction>
    </xs:simpleType>
  </xs:element>

```

```

    <xs:element name="Start_Date_Of_Bank_Loan" type = "xs:date"
nillable="true">
      <xs:annotation>
        <xs:documentation>银行借款的起息日，可根据银行贷款合同中约定的起息日或每一笔借款放款借据编号/放款账号对应日期填写。</xs:documentation>
      </xs:annotation>
    </xs:element>
    <xs:element name="End_Date_Of_Bank_Loan" nillable="true">
      <xs:annotation>
        <xs:documentation>银行借款的到期日期。针对垫款类业务，可以填写“见备注”，在“备注”中根据实际情况具体说明和填写。</xs:documentation>
      </xs:annotation>
      <xs:simpleType>
        <xs:restriction base="xs:string">
          <xs:minLength value="0"/>
          <xs:maxLength value="2000"/>
        </xs:restriction>
      </xs:simpleType>
    </xs:element>
    <xs:element name="Interest_Rate" nillable="true">
      <xs:annotation>
        <xs:documentation>填写函证基准日适用的年化利率，可按照贷款合同中约定的利率进行填写，包括固定贷款利率和浮动贷款利率等类型。如简单年化利率不适用，可以填写“见备注”，在“备注”中具体说明和填写。</xs:documentation>
      </xs:annotation>
      <xs:simpleType>
        <xs:restriction base="xs:string">
          <xs:minLength value="0"/>
          <xs:maxLength value="2000"/>
        </xs:restriction>
      </xs:simpleType>
    </xs:element>
    <xs:element name="Collateral_Pledge_Or_Guarantor" nillable="true">
      <xs:annotation>
        <xs:documentation>函证基准日被审计单位对应的借款抵（质）押品或担保人。</xs:documentation>
      </xs:annotation>
      <xs:simpleType>
        <xs:restriction base="xs:string">
          <xs:minLength value="0"/>
          <xs:maxLength value="2000"/>
        </xs:restriction>
      </xs:simpleType>
    </xs:element>
    <xs:element name="Remark" nillable="true">
      <xs:annotation>
        <xs:documentation>需要补充说明的事项。</xs:documentation>
      </xs:annotation>
      <xs:simpleType>

```



```

        <xs:restriction base="xs:string">
            <xs:minLength value="0"/>
            <xs:maxLength value="2000"/>
        </xs:restriction>
    </xs:simpleType>
</xs:element>
<xs:element name="Number_Of_Confirmation" nillable="false">
    <xs:annotation>
        <xs:documentation>为银行函证的数字编号,是数字函证信息的唯一标
识。</xs:documentation>
    </xs:annotation>
    <xs:simpleType>
        <xs:restriction base="xs:string">
            <xs:minLength value="0"/>
            <xs:maxLength value="2000"/>
        </xs:restriction>
    </xs:simpleType>
</xs:element>
</xs:sequence>
</xs:complexType>
</xs:element>
<xs:element name="Cancelled_Bank_Account">
    <xs:complexType>
        <xs:sequence>
            <xs:element name="Start_Date_Of_Cancelled_Bank_Account_Confirmation"
type = "xs:date" nillable="true">
                <xs:annotation>
                    <xs:documentation>已注销账户询证期间起始日期。
</xs:documentation>
                </xs:annotation>
            </xs:element>
            <xs:element name="End_Date_Of_Cancelled_Bank_Account_Confirmation"
type = "xs:date" nillable="true">
                <xs:annotation>
                    <xs:documentation>已注销账户询证期间截止日期。
</xs:documentation>
                </xs:annotation>
            </xs:element>
            <xs:element name="Name_Of_Bank_Account" nillable="true">
                <xs:annotation>
                    <xs:documentation>已注销账户询证期间中,被审计单位注销的银行
存款账户名称,应使用全称。</xs:documentation>
                </xs:annotation>
                <xs:simpleType>
                    <xs:restriction base="xs:string">
                        <xs:minLength value="0"/>
                        <xs:maxLength value="100"/>
                    </xs:restriction>
                </xs:simpleType>
            </xs:element>
        </xs:sequence>
    </xs:complexType>
</xs:element>

```

```

    </xs:element>
    <xs:element name="Bank_Account" nillable="true">
      <xs:annotation>
        <xs:documentation>注销的银行存款账户的账号。
</xs:documentation>
      </xs:annotation>
      <xs:simpleType>
        <xs:restriction base="xs:string">
          <xs:minLength value="0"/>
          <xs:maxLength value="60"/>
        </xs:restriction>
      </xs:simpleType>
    </xs:element>
    <xs:element name="Currency" nillable="true">
      <xs:annotation>
        <xs:documentation>已注销账户银行货币的种类。按照ISO 4217规定的3字母代码表示。
</xs:documentation>
      </xs:annotation>
      <xs:simpleType>
        <xs:restriction base="xs:string">
          <xs:length value="3" fixed="true"/>
        </xs:restriction>
      </xs:simpleType>
    </xs:element>
    <xs:element name="Date_Of_Cancelling_Bank_Account" type = "xs:date"
nillable="true">
      <xs:annotation>
        <xs:documentation>注销账户的日期。
</xs:documentation>
      </xs:annotation>
    </xs:element>
    <xs:element name="Cancelled_Bank_Branch" nillable="true">
      <xs:annotation>
        <xs:documentation>注销账户所在的银行网点。
</xs:documentation>
      </xs:annotation>
      <xs:simpleType>
        <xs:restriction base="xs:string">
          <xs:minLength value="0"/>
          <xs:maxLength value="60"/>
        </xs:restriction>
      </xs:simpleType>
    </xs:element>
    <xs:element name="Number_Of_Confirmation" nillable="false">
      <xs:annotation>
        <xs:documentation>为银行函证的数字编号,是数字函证信息的唯一标识。
</xs:documentation>
      </xs:annotation>
      <xs:simpleType>
        <xs:restriction base="xs:string">
          <xs:minLength value="0"/>

```

```

        <xs:maxLength value="2000"/>
    </xs:restriction>
</xs:simpleType>
</xs:element>
</xs:sequence>
</xs:complexType>
</xs:element>
<xs:element name="Entrusted_Loan_As_Lender">
    <xs:complexType>
        <xs:sequence>
            <xs:element name="Name_Of_Bank_Account" nillable="true">
                <xs:annotation>
                    <xs:documentation>函证基准日被审计单位作为委托人的银行结算账
号对应的账户名称，应使用全称。</xs:documentation>
                </xs:annotation>
                <xs:simpleType>
                    <xs:restriction base="xs:string">
                        <xs:minLength value="0"/>
                        <xs:maxLength value="100"/>
                    </xs:restriction>
                </xs:simpleType>
            </xs:element>
            <xs:element name="Bank_Account" nillable="true">
                <xs:annotation>
                    <xs:documentation>委托贷款协议中约定的被审计单位银行结算账
号。如未约定对应的银行结算账号，可以按照委托贷款账户的实际情况填写询证银行与被审计单位均
可查询到且能对应到指定客户委托贷款关系的账号，并在“备注”中说明和填写账户性质。
                </xs:documentation>
            </xs:annotation>
            <xs:simpleType>
                <xs:restriction base="xs:string">
                    <xs:minLength value="0"/>
                    <xs:maxLength value="60"/>
                </xs:restriction>
            </xs:simpleType>
        </xs:element>
        <xs:element name="Borrowers_Of_Entrusted_Loan" nillable="true">
            <xs:annotation>
                <xs:documentation>委托贷款的资金借入方名称，应使用全称。
            </xs:documentation>
        </xs:annotation>
        <xs:simpleType>
            <xs:restriction base="xs:string">
                <xs:minLength value="0"/>
                <xs:maxLength value="100"/>
            </xs:restriction>
        </xs:simpleType>
    </xs:element>
    <xs:element name="Currency" nillable="true">

```

```

    <xs:annotation>
      <xs:documentation>本公司作为委托人的委托贷款银行货币的种类。
按照ISO 4217规定的3字母代码表示。</xs:documentation>
    </xs:annotation>
    <xs:simpleType>
      <xs:restriction base="xs:string">
        <xs:length value="3" fixed="true"/>
      </xs:restriction>
    </xs:simpleType>
  </xs:element>
  <xs:element name="Interest_Rate" nillable="true">
    <xs:annotation>
      <xs:documentation>填写函证基准日适用的年化利率，如简单年化利率不适用则填写“见备注”，应在“备注”栏进行说明和填写。</xs:documentation>
    </xs:annotation>
    <xs:simpleType>
      <xs:restriction base="xs:string">
        <xs:minLength value="0"/>
        <xs:maxLength value="2000"/>
      </xs:restriction>
    </xs:simpleType>
  </xs:element>
  <xs:element name="Actual_Lending_Balance_Of_Auditee" nillable="true">
    <xs:annotation>
      <xs:documentation>该项委托贷款尚未偿还的余额。函证基准日被审计单位银行存款账户的银行对账单余额，特别对于资金池账户，已实际划出的资金（如已上存集团归集账户的金额）则不应包括在内。</xs:documentation>
    </xs:annotation>
    <xs:simpleType>
      <xs:restriction base="xs:decimal">
        <xs:totalDigits value="22"/>
        <xs:fractionDigits value="4"/>
      </xs:restriction>
    </xs:simpleType>
  </xs:element>
  <xs:element name="Initial_Loan_Amount_As_Entrusting_Party"
nillable="true">
    <xs:annotation>
      <xs:documentation>委托人的初始贷款金额。</xs:documentation>
    </xs:annotation>
    <xs:simpleType>
      <xs:restriction base="xs:decimal">
        <xs:totalDigits value="22"/>
        <xs:fractionDigits value="4"/>
      </xs:restriction>
    </xs:simpleType>
  </xs:element>
  <xs:element name="Start_Date_Of_Entrusted_Loan_As_Entrusting_Party" type = "xs:date"
nillable="true">

```

```

        <xs:annotation>
            <xs:documentation>委托贷款的起始日期。</xs:documentation>
        </xs:annotation>
    </xs:element>
    <xs:element name="End_Date_Of_Entrusted_Loan_As_Entrusting_Party"
type = "xs:date" nillable="true">
        <xs:annotation>
            <xs:documentation>委托贷款的截止日期。</xs:documentation>
        </xs:annotation>
    </xs:element>
    <xs:element name="Remark" nillable="true">
        <xs:annotation>
            <xs:documentation>需要补充说明的事项。例如，资金借入方在函证
基准日存在本金或利息逾期未付情况，应进行补充说明和填写。</xs:documentation>
        </xs:annotation>
        <xs:simpleType>
            <xs:restriction base="xs:string">
                <xs:minLength value="0"/>
                <xs:maxLength value="2000"/>
            </xs:restriction>
        </xs:simpleType>
    </xs:element>
    <xs:element name="Number_Of_Confirmation" nillable="false">
        <xs:annotation>
            <xs:documentation>为银行函证的数字编号,是数字函证信息的唯一标
识。</xs:documentation>
        </xs:annotation>
        <xs:simpleType>
            <xs:restriction base="xs:string">
                <xs:minLength value="0"/>
                <xs:maxLength value="2000"/>
            </xs:restriction>
        </xs:simpleType>
    </xs:element>
</xs:sequence>
</xs:complexType>
</xs:element>
<xs:element name="Entrusted_Loan_As_Borrower">
    <xs:complexType>
        <xs:sequence>
            <xs:element name="Name_Of_Bank_Account" nillable="true">
                <xs:annotation>
                    <xs:documentation>函证基准日被审计单位作为借款人的银行结算账
号对应的账户名称，应使用全称。</xs:documentation>
                </xs:annotation>
                <xs:simpleType>
                    <xs:restriction base="xs:string">
                        <xs:minLength value="0"/>
                        <xs:maxLength value="100"/>
                    </xs:restriction>
                </xs:simpleType>
            </xs:element>

```

```

        </xs:restriction>
      </xs:simpleType>
    </xs:element>
    <xs:element name="Bank_Account" nillable="true">
      <xs:annotation>
        <xs:documentation>委托贷款协议中约定的被审计单位作为借款人的
        银行结算账号。如未约定对应的银行结算账号，可以按照委托贷款账户的实际情况填写询证银行与被
        审计单位均可查询到且能对应到指定客户委托贷款关系的账号，并在“备注”中说明和填写账户性
        质。</xs:documentation>
      </xs:annotation>
      <xs:simpleType>
        <xs:restriction base="xs:string">
          <xs:minLength value="0"/>
          <xs:maxLength value="60"/>
        </xs:restriction>
      </xs:simpleType>
    </xs:element>
    <xs:element name="Lenders_Of_Entrusted_Loan" nillable="true">
      <xs:annotation>
        <xs:documentation>委托贷款的资金借出方名称，应使用全称。
      </xs:documentation>
    </xs:annotation>
    <xs:simpleType>
      <xs:restriction base="xs:string">
        <xs:minLength value="0"/>
        <xs:maxLength value="100"/>
      </xs:restriction>
    </xs:simpleType>
  </xs:element>
  <xs:element name="Currency" nillable="true">
    <xs:annotation>
      <xs:documentation>本公司作为借款人的委托贷款银行货币的种类。
      按照ISO 4217规定的3字母代码表示。</xs:documentation>
    </xs:annotation>
    <xs:simpleType>
      <xs:restriction base="xs:string">
        <xs:length value="3" fixed="true"/>
      </xs:restriction>
    </xs:simpleType>
  </xs:element>
  <xs:element name="Interest_Rate" nillable="true">
    <xs:annotation>
      <xs:documentation>填写函证基准日被审计单位作为借款人适用的年
      化利率，如简单年化利率不适用则填写“见备注”，应在“备注”栏进行说明和填写。
    </xs:documentation>
  </xs:annotation>
  <xs:simpleType>
    <xs:restriction base="xs:string">
      <xs:minLength value="0"/>
    </xs:restriction>
  </xs:simpleType>

```

```

        <xs:maxLength value="2000"/>
      </xs:restriction>
    </xs:simpleType>
  </xs:element>
  <xs:element name="Actual_Borrowing_Balance_Of_Auditee" nillable="true">
    <xs:annotation>
      <xs:documentation>该项委托贷款尚未偿还的余额。
</xs:documentation>
    </xs:annotation>
    <xs:simpleType>
      <xs:restriction base="xs:decimal">
        <xs:totalDigits value="22"/>
        <xs:fractionDigits value="4"/>
      </xs:restriction>
    </xs:simpleType>
  </xs:element>
  <xs:element name="Initial_Loan_Amount_As_Borrower" nillable="true">
    <xs:annotation>
      <xs:documentation>借款人的初始借款金额。 </xs:documentation>
    </xs:annotation>
    <xs:simpleType>
      <xs:restriction base="xs:decimal">
        <xs:totalDigits value="22"/>
        <xs:fractionDigits value="4"/>
      </xs:restriction>
    </xs:simpleType>
  </xs:element>
  <xs:element name="Start_Date_Of_Entrusted_Loan_As_Borrower" type = "xs:date"
nillable="true">
    <xs:annotation>
      <xs:documentation>本公司作为借款人的委托贷款起始日期。
</xs:documentation>
    </xs:annotation>
  </xs:element>
  <xs:element name="End_Date_Of_Entrusted_Loan_As_Borrower" type =
"xs:date" nillable="true">
    <xs:annotation>
      <xs:documentation>本公司作为借款人的委托贷款截止日期。
</xs:documentation>
    </xs:annotation>
  </xs:element>
  <xs:element name="Remark" nillable="true">
    <xs:annotation>
      <xs:documentation>需要补充说明的事项。例如，被审计单位在函证
基准日存在本金或利息逾期未付情况，应进行补充说明和填写。 </xs:documentation>
    </xs:annotation>
    <xs:simpleType>
      <xs:restriction base="xs:string">
        <xs:minLength value="0"/>

```

```

        <xs:maxLength value="2000"/>
      </xs:restriction>
    </xs:simpleType>
  </xs:element>
  <xs:element name="Number_Of_Confirmation" nillable="false">
    <xs:annotation>
      <xs:documentation>为银行函证的数字编号,是数字函证信息的唯一标
识。 </xs:documentation>
    </xs:annotation>
    <xs:simpleType>
      <xs:restriction base="xs:string">
        <xs:minLength value="0"/>
        <xs:maxLength value="2000"/>
      </xs:restriction>
    </xs:simpleType>
  </xs:element>
</xs:sequence>
</xs:complexType>
</xs:element>
<xs:element
name="Guarantee_Provided_For_Other_Units_And_Considered_Bank_As_Beneficiary_Member">
  <xs:complexType>
    <xs:sequence>
      <xs:element name="Warrantee" nillable="true">
        <xs:annotation>
          <xs:documentation>被担保人名称, 应使用全称。
</xs:documentation>
        </xs:annotation>
        <xs:simpleType>
          <xs:restriction base="xs:string">
            <xs:minLength value="0"/>
            <xs:maxLength value="100"/>
          </xs:restriction>
        </xs:simpleType>
      </xs:element>
      <xs:element name="Guarantee_Mode" nillable="true">
        <xs:annotation>
          <xs:documentation>担保方式。包括保证、抵押、质押等担保方式,
并区分最高额担保或一般担保等情形进行填写。 </xs:documentation>
        </xs:annotation>
        <xs:simpleType>
          <xs:restriction base="xs:string">
            <xs:minLength value="0"/>
            <xs:maxLength value="100"/>
          </xs:restriction>
        </xs:simpleType>
      </xs:element>
      <xs:element name="Currency" nillable="true">
        <xs:annotation>

```



<xs:documentation>本公司为其他单位提供的、以银行为担保受益人的担保银行货币的种类。按照ISO 4217规定的3字母代码表示。</xs:documentation>

</xs:annotation>

<xs:simpleType>

<xs:restriction base="xs:string">

<xs:length value="3" fixed="true"/>

</xs:restriction>

</xs:simpleType>

</xs:element>

<xs:element name="Balance\_Of\_Secured\_Claim" nillable="true">

<xs:annotation>

<xs:documentation>“担保余额”应为主债权余额，当同一项担保合同对应多笔主债权时，担保债权余额应为担保的全部债权余额。进一步地，如果一笔主债权，涉及多项担保合同或多笔主债权，在交叉涉及多项担保合同的情况下，多项担保合同中通常未就所对应的一笔主债权或交叉对应的多笔主债权金额进行总债权金额的分配，因此，在上述情形下，“担保余额”可填写“见备注”，在备注栏填写和说明所有相关担保合同和债权合同情况，包括但不限于所涉及到的合同编号、合同金额、债权余额。对于多个保证人签订同一份保证合同，多份保证合同为同一笔信贷业务担保，同一份保证合同为多笔信贷业务担保等复杂场景，保证人之间可能针对保证份额分担、相互求偿等作出单独约定，最终影响保证责任承担。</xs:documentation>

</xs:annotation>

<xs:simpleType>

<xs:restriction base="xs:decimal">

<xs:totalDigits value="22"/>

<xs:fractionDigits value="4"/>

</xs:restriction>

</xs:simpleType>

</xs:element>

<xs:element name="End\_Date\_Of\_Secured\_Claim\_Balance" type="xs:date" nillable="true">

<xs:annotation>

<xs:documentation>对于一般担保，“担保到期日”填写担保的主债权到期日；对于最高额担保，可能对应多笔主债权，当多笔主债权到期日不同时，若多笔主债权中最晚到期日早于最高额担保合同的到期日时，“担保到期日”按最高额担保合同的到期日进行填写；若多笔主债权中最晚到期日晚于最高额担保合同的到期日时，“担保到期日”按最晚到期的主债权合同的到期日填写。当最高额担保合同的到期日未明确填写在担保合同中，而以主债权合同的期限为依据确定到期日时，涉及多笔主债权合同的，“担保到期日”按最晚到期的主债权合同的到期日填写。同一主债权合同也可能存在多笔借据，仅填写主债权合同到期日。</xs:documentation>

</xs:annotation>

</xs:element>

<xs:element name="Number\_Of\_Guarantee\_Contract" nillable="true">

<xs:annotation>

<xs:documentation>担保合同的编号。</xs:documentation>

</xs:annotation>

<xs:simpleType>

<xs:restriction base="xs:string">

<xs:minLength value="0"/>

<xs:maxLength value="2000"/>

</xs:restriction>

</xs:simpleType>

```

    </xs:element>
    <xs:element name="Remark" nillable="true">
      <xs:annotation>
        <xs:documentation>需要补充说明的事项。例如，采用保证金存款以外抵押或质押方式提供担保的，应在“备注”栏中说明抵押或质押物情况，包括但不限于抵质押品的类型、数量、权属、评估价值等；如被担保方在函证基准日存在本金或利息逾期未付情况，应在“备注”栏中予以说明；如果一笔主债权，涉及多项担保合同，或多笔主债权，交叉涉及多项担保合同的情况下，多项担保合同协议中通常未就所对应的一笔主债权或交叉对应的多笔主债权金额进行总债权金额的分配，在上述情形下，在“备注”栏填写和说明所有相关担保合同和债权合同情况，包括但不限于所涉及的合同编号、合同金额、债权余额。</xs:documentation>
      </xs:annotation>
      <xs:simpleType>
        <xs:restriction base="xs:string">
          <xs:minLength value="0"/>
          <xs:maxLength value="2000"/>
        </xs:restriction>
      </xs:simpleType>
    </xs:element>
    <xs:element name="Number_Of_Confirmation" nillable="false">
      <xs:annotation>
        <xs:documentation>为银行函证的数字编号,是数字函证信息的唯一标识。</xs:documentation>
      </xs:annotation>
      <xs:simpleType>
        <xs:restriction base="xs:string">
          <xs:minLength value="0"/>
          <xs:maxLength value="2000"/>
        </xs:restriction>
      </xs:simpleType>
    </xs:element>
  </xs:sequence>
</xs:complexType>
</xs:element>
<xs:element
name="Guarantee_Provided_By_Bank_Including_Letter_Of_Guarantee_Standby_Letter_Of_Credit_Etc">
  <xs:complexType>
    <xs:sequence>
      <xs:element name="Warrantee" nillable="true">
        <xs:annotation>
          <xs:documentation>银行向被审计单位提供担保时，被担保人名称，应使用全称。</xs:documentation>
        </xs:annotation>
        <xs:simpleType>
          <xs:restriction base="xs:string">
            <xs:minLength value="0"/>
            <xs:maxLength value="100"/>
          </xs:restriction>
        </xs:simpleType>
      </xs:element>
    </xs:sequence>
  </xs:complexType>

```

```

    </xs:element>
    <xs:element name="Guarantee_Mode" nillable="true">
      <xs:annotation>
        <xs:documentation>担保方式，包括保函、备用信用证业务等。可以根据询证银行向被审计单位提供的具体业务分类进行填写。</xs:documentation>
      </xs:annotation>
      <xs:simpleType>
        <xs:restriction base="xs:string">
          <xs:minLength value="0"/>
          <xs:maxLength value="100"/>
        </xs:restriction>
      </xs:simpleType>
    </xs:element>
    <xs:element name="Currency" nillable="true">
      <xs:annotation>
        <xs:documentation>银行向本公司提供的担保银行货币的种类。按照ISO 4217规定的3字母代码表示。</xs:documentation>
      </xs:annotation>
      <xs:simpleType>
        <xs:restriction base="xs:string">
          <xs:length value="3" fixed="true"/>
        </xs:restriction>
      </xs:simpleType>
    </xs:element>
    <xs:element name="Amount_Of_Guarantee" nillable="true">
      <xs:annotation>
        <xs:documentation>业务办理金额。如后续根据被函证单位与银行的协议约定调整了担保金额，应填写调整后的金额。</xs:documentation>
      </xs:annotation>
      <xs:simpleType>
        <xs:restriction base="xs:decimal">
          <xs:totalDigits value="22"/>
          <xs:fractionDigits value="4"/>
        </xs:restriction>
      </xs:simpleType>
    </xs:element>
    <xs:element name="End_Date_Of_Guarantee_Period_Provided_By_Bank" type="xs:date" nillable="true">
      <xs:annotation>
        <xs:documentation>银行提供开立保函、备用信用证等具体业务的有效期的到期日期。</xs:documentation>
      </xs:annotation>
    </xs:element>
    <xs:element name="Number_Of_Guarantee_Contract" nillable="true">
      <xs:annotation>
        <xs:documentation>担保合同的编号，填写对应的业务合同编号。
      </xs:documentation>
    </xs:annotation>
    <xs:simpleType>

```

```

        <xs:restriction base="xs:string">
            <xs:minLength value="0"/>
            <xs:maxLength value="2000"/>
        </xs:restriction>
    </xs:simpleType>
</xs:element>
<xs:element name="Remark" nillable="true">
    <xs:annotation>
        <xs:documentation>需要补充说明的事项。例如，“担保金额”存在
其他需说明情况等。</xs:documentation>
    </xs:annotation>
    <xs:simpleType>
        <xs:restriction base="xs:string">
            <xs:minLength value="0"/>
            <xs:maxLength value="2000"/>
        </xs:restriction>
    </xs:simpleType>
</xs:element>
<xs:element name="Number_Of_Confirmation" nillable="false">
    <xs:annotation>
        <xs:documentation>为银行函证的数字编号,是数字函证信息的唯一标
识。</xs:documentation>
    </xs:annotation>
    <xs:simpleType>
        <xs:restriction base="xs:string">
            <xs:minLength value="0"/>
            <xs:maxLength value="2000"/>
        </xs:restriction>
    </xs:simpleType>
</xs:element>
</xs:sequence>
</xs:complexType>
</xs:element>
<xs:element
name="Bank_Acceptance_As_Drawer_Which_Should_Be_Accepted_By_Bank_But_Not_Yet_Paid">
    <xs:complexType>
        <xs:sequence>
            <xs:element name="Number_Of_Bank_Acceptance" nillable="true">
                <xs:annotation>
                    <xs:documentation>函证基准日被审计单位已签发且由询证银行承兑
而尚未支付的银行承兑汇票号码。</xs:documentation>
                </xs:annotation>
                <xs:simpleType>
                    <xs:restriction base="xs:string">
                        <xs:minLength value="0"/>
                        <xs:maxLength value="2000"/>
                    </xs:restriction>
                </xs:simpleType>
            </xs:element>

```

```

<xs:element name="Bank_Account" nillable="true">
  <xs:annotation>
    <xs:documentation>询证银行为被审计单位开立银行承兑汇票所指定
的银行结算账户账号。</xs:documentation>
  </xs:annotation>
  <xs:simpleType>
    <xs:restriction base="xs:string">
      <xs:minLength value="0"/>
      <xs:maxLength value="60"/>
    </xs:restriction>
  </xs:simpleType>
</xs:element>
<xs:element name="Currency" nillable="true">
  <xs:annotation>
    <xs:documentation>本公司为出票人且由银行承兑尚未支付的承兑汇
票银行货币的种类。按照ISO 4217规定的3字母代码表示。</xs:documentation>
  </xs:annotation>
  <xs:simpleType>
    <xs:restriction base="xs:string">
      <xs:length value="3" fixed="true"/>
    </xs:restriction>
  </xs:simpleType>
</xs:element>
<xs:element name="Par_Value" nillable="true">
  <xs:annotation>
    <xs:documentation>银行承兑汇票的票面金额。</xs:documentation>
  </xs:annotation>
  <xs:simpleType>
    <xs:restriction base="xs:decimal">
      <xs:totalDigits value="22"/>
      <xs:fractionDigits value="4"/>
    </xs:restriction>
  </xs:simpleType>
</xs:element>
<xs:element name="Issuance_Date" type = "xs:date" nillable="true">
  <xs:annotation>
    <xs:documentation>银行承兑汇票的出票日期。</xs:documentation>
  </xs:annotation>
</xs:element>
<xs:element name="Maturity_Date" type = "xs:date" nillable="true">
  <xs:annotation>
    <xs:documentation>银行承兑汇票的到期日期。</xs:documentation>
  </xs:annotation>
</xs:element>
<xs:element name="Collateral_Pledge_Other_Than_Margin_Deposit"
nillable="true">
  <xs:annotation>
    <xs:documentation>保证金存款以外的抵/质押品。例如，被审计单位
为银行承兑汇票提供保证金存款，在“银行存款”的“备注”项说明和填写。</xs:documentation>

```

```

    </xs:annotation>
    <xs:simpleType>
      <xs:restriction base="xs:string">
        <xs:minLength value="0"/>
        <xs:maxLength value="2000"/>
      </xs:restriction>
    </xs:simpleType>
  </xs:element>
  <xs:element name="Number_Of_Confirmation" nillable="false">
    <xs:annotation>
      <xs:documentation>为银行函证的数字编号,是数字函证信息的唯一标
识。</xs:documentation>
    </xs:annotation>
    <xs:simpleType>
      <xs:restriction base="xs:string">
        <xs:minLength value="0"/>
        <xs:maxLength value="2000"/>
      </xs:restriction>
    </xs:simpleType>
  </xs:element>
</xs:sequence>
</xs:complexType>
</xs:element>
<xs:element name="Trade_Acceptance_Discounted_To_Bank_But_Not_Yet_Due">
  <xs:complexType>
    <xs:sequence>
      <xs:element name="Number_Of_Trade_Acceptance" nillable="true">
        <xs:annotation>
          <xs:documentation>函证基准日被审计单位作为持票人向询证银行已
办理贴现而尚未到期的商业汇票号码。</xs:documentation>
        </xs:annotation>
        <xs:simpleType>
          <xs:restriction base="xs:string">
            <xs:minLength value="0"/>
            <xs:maxLength value="2000"/>
          </xs:restriction>
        </xs:simpleType>
      </xs:element>
      <xs:element
name="Acceptor_Of_Trade_Acceptance_Or_Accepting_Bank_Of_Bank_Acceptance" nillable="true">
        <xs:annotation>
          <xs:documentation>商业承兑汇票承兑付款人或银行承兑汇票承兑付
款行名称,应使用全称。</xs:documentation>
        </xs:annotation>
        <xs:simpleType>
          <xs:restriction base="xs:string">
            <xs:minLength value="0"/>
            <xs:maxLength value="100"/>
          </xs:restriction>
        </xs:simpleType>
      </xs:element>
    </xs:sequence>
  </xs:complexType>
</xs:element>

```

```

        </xs:simpleType>
    </xs:element>
    <xs:element name="Currency" nillable="true">
        <xs:annotation>
            <xs:documentation>本公司向银行已贴现而尚未到期的商业汇票银行
货币的种类。按照ISO 4217规定的3字母代码表示。</xs:documentation>
        </xs:annotation>
        <xs:simpleType>
            <xs:restriction base="xs:string">
                <xs:length value="3" fixed="true"/>
            </xs:restriction>
        </xs:simpleType>
    </xs:element>
    <xs:element name="Par_Value" nillable="true">
        <xs:annotation>
            <xs:documentation>商业汇票的票面金额。</xs:documentation>
        </xs:annotation>
        <xs:simpleType>
            <xs:restriction base="xs:decimal">
                <xs:totalDigits value="22"/>
                <xs:fractionDigits value="4"/>
            </xs:restriction>
        </xs:simpleType>
    </xs:element>
    <xs:element name="Issuance_Date" type = "xs:date" nillable="true">
        <xs:annotation>
            <xs:documentation>商业汇票的出票日期。</xs:documentation>
        </xs:annotation>
    </xs:element>
    <xs:element name="Maturity_Date" type = "xs:date" nillable="true">
        <xs:annotation>
            <xs:documentation>商业汇票的到期日期。</xs:documentation>
        </xs:annotation>
    </xs:element>
    <xs:element name="Discount_Date" type = "xs:date" nillable="true">
        <xs:annotation>
            <xs:documentation>商业汇票进行贴现的日期。</xs:documentation>
        </xs:annotation>
    </xs:element>
    <xs:element name="Discount_Rate" nillable="true">
        <xs:annotation>
            <xs:documentation>被审计单位办理贴现时适用的贴现率。
</xs:documentation>
        </xs:annotation>
        <xs:simpleType>
            <xs:restriction base="xs:decimal">
                <xs:totalDigits value="5"/>
                <xs:fractionDigits value="4"/>
            </xs:restriction>

```

```

        </xs:simpleType>
    </xs:element>
    <xs:element name="Discount_Net_Value" nillable="true">
        <xs:annotation>
            <xs:documentation>函证基准日商业汇票的贴现净额，即票面金额减
去贴现利息。</xs:documentation>
        </xs:annotation>
        <xs:simpleType>
            <xs:restriction base="xs:decimal">
                <xs:totalDigits value="22"/>
                <xs:fractionDigits value="4"/>
            </xs:restriction>
        </xs:simpleType>
    </xs:element>
    <xs:element name="Number_Of_Confirmation" nillable="false">
        <xs:annotation>
            <xs:documentation>为银行函证的数字编号，是数字函证信息的唯一标
识。</xs:documentation>
        </xs:annotation>
        <xs:simpleType>
            <xs:restriction base="xs:string">
                <xs:minLength value="0"/>
                <xs:maxLength value="2000"/>
            </xs:restriction>
        </xs:simpleType>
    </xs:element>
</xs:sequence>
</xs:complexType>
</xs:element>
<xs:element name="Trade_Acceptance_As_Holder_Collected_By_Bank">
    <xs:complexType>
        <xs:sequence>
            <xs:element name="Number_Of_Trade_Acceptance" nillable="true">
                <xs:annotation>
                    <xs:documentation>函证基准日被审计单位作为持票人且委托询证银
行托收的尚未收到款项且托收关系尚未终止的商业汇票号码。</xs:documentation>
                </xs:annotation>
                <xs:simpleType>
                    <xs:restriction base="xs:string">
                        <xs:minLength value="0"/>
                        <xs:maxLength value="2000"/>
                    </xs:restriction>
                </xs:simpleType>
            </xs:element>
            <xs:element
name="Acceptor_Of_Trade_Acceptance_Or_Accepting_Bank_Of_Bank_Acceptance" nillable="true">
                <xs:annotation>
                    <xs:documentation>被审计单位作为持票人且由银行托收时，商业承
兑汇票承兑付款人或银行承兑汇票承兑付款行名称，应使用全称。</xs:documentation>
                </xs:annotation>
            </xs:element>
        </xs:sequence>
    </xs:complexType>
</xs:element>

```



```

    </xs:annotation>
    <xs:simpleType>
      <xs:restriction base="xs:string">
        <xs:minLength value="0"/>
        <xs:maxLength value="100"/>
      </xs:restriction>
    </xs:simpleType>
  </xs:element>
  <xs:element name="Currency" nillable="true">
    <xs:annotation>
      <xs:documentation>本公司为持票人且由银行托收的商业汇票银行货
    币的种类。按照ISO 4217规定的3字母代码表示。</xs:documentation>
    </xs:annotation>
    <xs:simpleType>
      <xs:restriction base="xs:string">
        <xs:length value="3" fixed="true"/>
      </xs:restriction>
    </xs:simpleType>
  </xs:element>
  <xs:element name="Par_Value" nillable="true">
    <xs:annotation>
      <xs:documentation>被审计单位作为持票人且由银行托收时，商业汇
    票的票面金额。</xs:documentation>
    </xs:annotation>
    <xs:simpleType>
      <xs:restriction base="xs:decimal">
        <xs:totalDigits value="22"/>
        <xs:fractionDigits value="4"/>
      </xs:restriction>
    </xs:simpleType>
  </xs:element>
  <xs:element name="Issuance_Date" type="xs:date" nillable="true">
    <xs:annotation>
      <xs:documentation>被审计单位作为持票人且由银行托收时，商业汇
    票的出票日期。</xs:documentation>
    </xs:annotation>
  </xs:element>
  <xs:element name="Maturity_Date" type="xs:date" nillable="true">
    <xs:annotation>
      <xs:documentation>被审计单位作为持票人且由银行托收时，商业汇
    票的到期日期。</xs:documentation>
    </xs:annotation>
  </xs:element>
  <xs:element name="Number_Of_Confirmation" nillable="false">
    <xs:annotation>
      <xs:documentation>为银行函证的数字编号,是数字函证信息的唯一标
    识。</xs:documentation>
    </xs:annotation>
    <xs:simpleType>

```

```

        <xs:restriction base="xs:string">
            <xs:minLength value="0"/>
            <xs:maxLength value="2000"/>
        </xs:restriction>
    </xs:simpleType>
</xs:element>
</xs:sequence>
</xs:complexType>
</xs:element>
<xs:element
name="Unfulfilled_Irrevocable_Letter_Of_Credit_As_Applicant_Issued_By_Bank">
    <xs:complexType>
        <xs:sequence>
            <xs:element name="Number_Of_Letter_Of_Credit" nillable="true">
                <xs:annotation>
                    <xs:documentation>函证基准日被审计单位向询证银行申请已开具
的、尚未履行完毕的不可撤销信用证编号。</xs:documentation>
                </xs:annotation>
                <xs:simpleType>
                    <xs:restriction base="xs:string">
                        <xs:minLength value="0"/>
                        <xs:maxLength value="2000"/>
                    </xs:restriction>
                </xs:simpleType>
            </xs:element>
            <xs:element name="Beneficiary" nillable="true">
                <xs:annotation>
                    <xs:documentation>不可撤销的信用证受益人名称，应使用全称。
</xs:documentation>
                </xs:annotation>
                <xs:simpleType>
                    <xs:restriction base="xs:string">
                        <xs:minLength value="0"/>
                        <xs:maxLength value="100"/>
                    </xs:restriction>
                </xs:simpleType>
            </xs:element>
            <xs:element name="Currency" nillable="true">
                <xs:annotation>
                    <xs:documentation>本公司为申请人、由银行开具的、未履行完毕的
不可撤销信用证银行货币的种类。按照ISO 4217规定的3字母代码表示。</xs:documentation>
                </xs:annotation>
                <xs:simpleType>
                    <xs:restriction base="xs:string">
                        <xs:length value="3" fixed="true"/>
                    </xs:restriction>
                </xs:simpleType>
            </xs:element>
            <xs:element name="Amount_Of_Credit" nillable="true">

```

```

        <xs:annotation>
            <xs:documentation>信用证开立的金额，即询证银行开立信用证协议
            中不可撤销的总金额，可能存在金额基础上的百分比。例如，百分比的部分属于不可撤销金额，应当
            按照协议约定的内容填写完整，按照询证银行开立信用证浮动的最高比例、最大金额填列。
        </xs:documentation>
    </xs:annotation>
    <xs:simpleType>
        <xs:restriction base="xs:decimal">
            <xs:totalDigits value="22"/>
            <xs:fractionDigits value="4"/>
        </xs:restriction>
    </xs:simpleType>
</xs:element>
<xs:element name="Expiry_Date_Of_The_Credit" type = "xs:date"
nillable="true">
    <xs:annotation>
        <xs:documentation>信用证的到期日期，可根据信用证业务的有效期
        进行填写。</xs:documentation>
    </xs:annotation>
</xs:element>
<xs:element name="Outstanding_Balance_Of_Letter_Of_Credit"
nillable="true">
    <xs:annotation>
        <xs:documentation>函证基准日没有被索偿的信用证余额（包括但不
        限于未到单金额和已承兑但询证银行尚未支付的金额），受益人可以向询证银行索偿。
    </xs:documentation>
    </xs:annotation>
    <xs:simpleType>
        <xs:restriction base="xs:decimal">
            <xs:totalDigits value="22"/>
            <xs:fractionDigits value="4"/>
        </xs:restriction>
    </xs:simpleType>
</xs:element>
<xs:element name="Number_Of_Confirmation" nillable="false">
    <xs:annotation>
        <xs:documentation>为银行函证的数字编号,是数字函证信息的唯一标
        识。</xs:documentation>
    </xs:annotation>
    <xs:simpleType>
        <xs:restriction base="xs:string">
            <xs:minLength value="0"/>
            <xs:maxLength value="2000"/>
        </xs:restriction>
    </xs:simpleType>
</xs:element>
</xs:sequence>
</xs:complexType>
</xs:element>

```

```

    <xs:element
name="Outstanding_Foreign_Exchange_Purchase_And_Sale_Agreement_Between_Bank_And_Enterpris
e">
    <xs:complexType>
        <xs:sequence>
            <xs:element name="Type_Of_Foreign_Exchange_Agreement"
nillable="true">
                <xs:annotation>
                    <xs:documentation>函证基准日未实际交收的外汇买卖合约的类别，
包括但不限于即期结售汇、远期结售汇、掉期结售汇、即期外汇买卖、远期外汇买卖、掉期外汇买卖
等，具体类别可参考询证银行实际操作情况填写，截至函证基准日已经交收的交易不填写。
</xs:documentation>
                </xs:annotation>
                <xs:simpleType>
                    <xs:restriction base="xs:string">
                        <xs:minLength value="0"/>
                        <xs:maxLength value="2000"/>
                    </xs:restriction>
                </xs:simpleType>
            </xs:element>
            <xs:element name="Number_Of_Foreign_Exchange_Agreement"
nillable="true">
                <xs:annotation>
                    <xs:documentation>用于标记外汇买卖合约的交易编号。
</xs:documentation>
                </xs:annotation>
                <xs:simpleType>
                    <xs:restriction base="xs:string">
                        <xs:minLength value="0"/>
                        <xs:maxLength value="2000"/>
                    </xs:restriction>
                </xs:simpleType>
            </xs:element>
            <xs:element name="Banks_Selling_Currency" nillable="true">
                <xs:annotation>
                    <xs:documentation>外汇买卖合同中询证银行卖出货币的种类。按照
ISO 4217规定的3字母代码表示。</xs:documentation>
                </xs:annotation>
                <xs:simpleType>
                    <xs:restriction base="xs:string">
                        <xs:length value="3" fixed="true"/>
                    </xs:restriction>
                </xs:simpleType>
            </xs:element>
            <xs:element name="Banks_Buying_Currency" nillable="true">
                <xs:annotation>
                    <xs:documentation>外汇买卖合同中询证银行买入货币的种类。按照
ISO 4217规定的3字母代码表示。</xs:documentation>
                </xs:annotation>

```

```

        <xs:simpleType>
            <xs:restriction base="xs:string">
                <xs:length value="3" fixed="true"/>
            </xs:restriction>
        </xs:simpleType>
    </xs:element>
    <xs:element name="Outstanding_Amount_Of_Foreign_Exchange_Agreement"
nillable="true">
        <xs:annotation>
            <xs:documentation>函证基准日未实际交割的外汇买卖合同（包括掉
期、远期交易等尚未履行交割的部分）金额。例如，询证银行向被审计单位卖出100美元，买入700元
人民币，可填写USD100/CNY700。</xs:documentation>
        </xs:annotation>
        <xs:simpleType>
            <xs:restriction base="xs:string">
                <xs:minLength value="0"/>
                <xs:maxLength value="2000"/>
            </xs:restriction>
        </xs:simpleType>
    </xs:element>
    <xs:element name="Exchange_Rate" nillable="true">
        <xs:annotation>
            <xs:documentation>外汇买卖合同中两种货币构成的货币兑换比率。
</xs:documentation>
        </xs:annotation>
        <xs:simpleType>
            <xs:restriction base="xs:decimal">
                <xs:totalDigits value="22"/>
                <xs:fractionDigits value="4"/>
            </xs:restriction>
        </xs:simpleType>
    </xs:element>
    <xs:element
name="Transaction_Date_Of_Foreign_Exchange_Trading_Contract" type = "xs:date"
nillable="true">
        <xs:annotation>
            <xs:documentation>外汇买卖合同中买卖币种的交割日期，填写函证
基准日尚未交割的日期。例如，外汇掉期交易，截至函证基准日已经交割的交易不反馈，“交割日
期”即为“远端交割日”。</xs:documentation>
        </xs:annotation>
    </xs:element>
    <xs:element name="Number_Of_Confirmation" nillable="false">
        <xs:annotation>
            <xs:documentation>为银行函证的数字编号，是数字函证信息的唯一标
识。</xs:documentation>
        </xs:annotation>
        <xs:simpleType>
            <xs:restriction base="xs:string">
                <xs:minLength value="0"/>

```

```

        <xs:maxLength value="2000"/>
      </xs:restriction>
    </xs:simpleType>
  </xs:element>
</xs:sequence>
</xs:complexType>
</xs:element>
<xs:element name="Securities_And_Other_Property_Documents_Custodied_By_Bank">
  <xs:complexType>
    <xs:sequence>
      <xs:element name="Name_Of_Securities_And_Other_Property_Documents"
nillable="true">
        <xs:annotation>
          <xs:documentation>被审计单位在函证基准日托管在询证银行的证券
或其他产权文件名称。主要针对被审计单位作为委托人（不包含作为管理人的情况）与询证银行签订
托管合同，询证银行依约受托管理委托资产的行为。包括被审计单位对部分证券类资产、其他产权文
件等进行资产托管的情况，不包含保险箱租赁业务，存放在询证银行的抵（质）押文件或凭证，或由
询证银行托管但已在中央登记结算机构登记并可向其查询的股票、债券等。证券类资产包括但不限于
未上市流通的股票、未在中央结算机构登记的股票或债券以及全球存托凭证等。其他产权文件包括但
不限于存单、存款证实书、受益凭证、不动产（房屋及建筑物、土地使用权）权属证书等，不包含货
币资金类资产，货币资金类资产在“银行存款”项目填写。</xs:documentation>
        </xs:annotation>
        <xs:simpleType>
          <xs:restriction base="xs:string">
            <xs:minLength value="0"/>
            <xs:maxLength value="100"/>
          </xs:restriction>
        </xs:simpleType>
      </xs:element>
      <xs:element name="Code_Of_Securities_And_Other_Property_Documents"
nillable="true">
        <xs:annotation>
          <xs:documentation>托管在询证银行的证券代码或其他产权文件编
号。</xs:documentation>
        </xs:annotation>
        <xs:simpleType>
          <xs:restriction base="xs:string">
            <xs:minLength value="0"/>
            <xs:maxLength value="2000"/>
          </xs:restriction>
        </xs:simpleType>
      </xs:element>
      <xs:element name="Number_Of_Securities_And_Other_Property_Documents"
nillable="true">
        <xs:annotation>
          <xs:documentation>托管在询证银行的证券或其他产权文件对应的证
券或文件数量。</xs:documentation>
        </xs:annotation>
        <xs:simpleType>

```

```

        <xs:restriction base="xs:decimal">
            <xs:totalDigits value="22"/>
            <xs:fractionDigits value="4"/>
        </xs:restriction>
    </xs:simpleType>
</xs:element>
<xs:element name="Currency" nillable="true">
    <xs:annotation>
        <xs:documentation>本公司存放于银行托管的证券或其他产权文件银行货币的种类。按照ISO 4217规定的3字母代码表示。</xs:documentation>
    </xs:annotation>
    <xs:simpleType>
        <xs:restriction base="xs:string">
            <xs:length value="3" fixed="true"/>
        </xs:restriction>
    </xs:simpleType>
</xs:element>
<xs:element name="Amount_Of_Securities_And_Other_Property_Documents"
nillable="true">
    <xs:annotation>
        <xs:documentation>托管在询证银行的证券或其他产权文件的对应票面或文件标注总金额。</xs:documentation>
    </xs:annotation>
    <xs:simpleType>
        <xs:restriction base="xs:decimal">
            <xs:totalDigits value="22"/>
            <xs:fractionDigits value="4"/>
        </xs:restriction>
    </xs:simpleType>
</xs:element>
<xs:element name="Storage_Date" type = "xs:date" nillable="true">
    <xs:annotation>
        <xs:documentation>存放的日期。</xs:documentation>
    </xs:annotation>
</xs:element>
<xs:element name="Number_Of_Confirmation" nillable="false">
    <xs:annotation>
        <xs:documentation>为银行函证的数字编号,是数字函证信息的唯一标识。</xs:documentation>
    </xs:annotation>
    <xs:simpleType>
        <xs:restriction base="xs:string">
            <xs:minLength value="0"/>
            <xs:maxLength value="2000"/>
        </xs:restriction>
    </xs:simpleType>
</xs:element>
</xs:sequence>
</xs:complexType>

```

```

</xs:element>
<xs:element name="Unexpired_Bank_Financial_Products_Issued_By_Bank">
  <xs:complexType>
    <xs:sequence>
      <xs:element name="Name_Of_Product" nillable="true">
        <xs:annotation>
          <xs:documentation>函证基准日被审计单位持有的尚未到期的理财产
品名称。</xs:documentation>
        </xs:annotation>
        <xs:simpleType>
          <xs:restriction base="xs:string">
            <xs:minLength value="0"/>
            <xs:maxLength value="100"/>
          </xs:restriction>
        </xs:simpleType>
      </xs:element>
      <xs:element name="Type_Of_Product" nillable="true">
        <xs:annotation>
          <xs:documentation>持有理财产品的产品运作模式，01表示封闭式，
02表示开放式。</xs:documentation>
        </xs:annotation>
        <xs:simpleType>
          <xs:restriction base="xs:string">
            <xs:length value="2" fixed="true"/>
          </xs:restriction>
        </xs:simpleType>
      </xs:element>
      <xs:element name="Currency" nillable="true">
        <xs:annotation>
          <xs:documentation>本公司购买的由银行发行的未到期银行理财产品
银行货币的种类。按照ISO 4217规定的3字母代码表示。</xs:documentation>
        </xs:annotation>
        <xs:simpleType>
          <xs:restriction base="xs:string">
            <xs:length value="3" fixed="true"/>
          </xs:restriction>
        </xs:simpleType>
      </xs:element>
      <xs:element name="Share_Held_By_Enterprise" nillable="true">
        <xs:annotation>
          <xs:documentation>持有的理财产品份额（包括分红转份额）。
</xs:documentation>
        </xs:annotation>
        <xs:simpleType>
          <xs:restriction base="xs:decimal">
            <xs:totalDigits value="22"/>
            <xs:fractionDigits value="4"/>
          </xs:restriction>
        </xs:simpleType>
      </xs:element>
    </xs:sequence>
  </xs:complexType>
</xs:element>

```



```

</xs:element>
<xs:element name="Net_Value_Of_Product" nillable="true">
  <xs:annotation>
    <xs:documentation>函证基准日持有的理财产品总额。对于非净值型理财产品，应基于函证基准日的持有份额，填写被审计单位购买理财产品的余额。对于净值型理财产品，应基于函证基准日的持有份额和产品单位净值，填写被审计单位购买理财产品的总净值。函证基准日没有最新产品单位净值的理财产品，应当参照采用最近日期产品单位净值。对于函证基准日如为T日，产品单位净值需T日后取得的情况，应填写已取得的对应T日的净值。</xs:documentation>
  </xs:annotation>
  <xs:simpleType>
    <xs:restriction base="xs:decimal">
      <xs:totalDigits value="22"/>
      <xs:fractionDigits value="4"/>
    </xs:restriction>
  </xs:simpleType>
</xs:element>
<xs:element name="Purchase_Date_Of_Financial_Product"
nillable="true">
  <xs:annotation>
    <xs:documentation>被审计单位认购理财产品的起息日期。对于封闭式产品，可根据实际起息日填写。对于开放式产品，如无法确定被审计单位为该笔理财投资的到期日，应当填写“00000000”表示“不适用”。</xs:documentation>
  </xs:annotation>
  <xs:simpleType>
    <xs:restriction base="xs:string">
      <xs:minLength value="0"/>
      <xs:maxLength value="2000"/>
    </xs:restriction>
  </xs:simpleType>
</xs:element>
<xs:element name="Maturity_Date_Of_Financial_Product"
nillable="true">
  <xs:annotation>
    <xs:documentation>被审计单位持有理财产品的到期日期。对于封闭式产品，可根据理财投资协议约定的产品到期日填写；对于开放式产品，如无法确定被审计单位为该笔理财投资的到期日，应当填写“00000000”表示“不适用”。</xs:documentation>
  </xs:annotation>
  <xs:simpleType>
    <xs:restriction base="xs:string">
      <xs:minLength value="0"/>
      <xs:maxLength value="2000"/>
    </xs:restriction>
  </xs:simpleType>
</xs:element>
<xs:element name="Descriptions_Of_Whether_Financial_Products_Used_As_Guarantees_Or_Any_Other_Restrictions" nillable="true">
  <xs:annotation>

```

<xs:documentation>判断理财是否用于质押或者存在担保或其他使用限制。例如，账户中部分份额用于质押，应填写“是”，并列示被用于质押部分的金额。

</xs:documentation>

</xs:annotation>

<xs:simpleType>

<xs:restriction base="xs:string">

<xs:minLength value="0"/>

<xs:maxLength value="2000"/>

</xs:restriction>

</xs:simpleType>

</xs:element>

<xs:element name="Number\_Of\_Confirmation" nillable="false">

<xs:annotation>

<xs:documentation>为银行函证的数字编号,是数字函证信息的唯一标识。</xs:documentation>

</xs:annotation>

<xs:simpleType>

<xs:restriction base="xs:string">

<xs:minLength value="0"/>

<xs:maxLength value="2000"/>

</xs:restriction>

</xs:simpleType>

</xs:element>

</xs:sequence>

</xs:complexType>

</xs:element>

<xs:element name="Others">

<xs:complexType>

<xs:sequence>

<xs:element

name="Other\_Matters\_That\_CPA\_Consider\_As\_Significant\_And\_Need\_To\_Be\_Confirmed"

nillable="true">

<xs:annotation>

<xs:documentation> (1) 对标准银行询证函格式中第1-13项内容的补充和说明。(2) 注册会计师认为重大且应予函证的其他事项。例如，欠银行的其他负债或者或有负债、已授予不可撤销的信用额度，除外汇买卖外的其他衍生品交易、贵金属交易等。(3) 询证银行认为有需要告知注册会计师的进一步补充和说明事项。</xs:documentation>

</xs:annotation>

<xs:simpleType>

<xs:restriction base="xs:string">

<xs:minLength value="0"/>

<xs:maxLength value="2000"/>

</xs:restriction>

</xs:simpleType>

</xs:element>

<xs:element name="Number\_Of\_Confirmation" nillable="false">

<xs:annotation>

<xs:documentation>为银行函证的数字编号,是数字函证信息的唯一标识。</xs:documentation>

```

        </xs:annotation>
        <xs:simpleType>
            <xs:restriction base="xs:string">
                <xs:minLength value="0"/>
                <xs:maxLength value="2000"/>
            </xs:restriction>
        </xs:simpleType>
    </xs:element>
</xs:sequence>
</xs:complexType>
</xs:element>
<xs:element
name="Details_Of_Fund_Pooling_Accounts_Including_Fund_Pool_And_Other_Fund_Management_Acco
unts">
    <xs:complexType>
        <xs:sequence>
            <xs:element name="Name_Of_Fund_Provider" nillable="true">
                <xs:annotation>
                    <xs:documentation>拨入资金的具体机构名称，即向被审计单位提供
资金，应使用全称。</xs:documentation>
                </xs:annotation>
                <xs:simpleType>
                    <xs:restriction base="xs:string">
                        <xs:minLength value="0"/>
                        <xs:maxLength value="100"/>
                    </xs:restriction>
                </xs:simpleType>
            </xs:element>
            <xs:element name="Bank_Account_Of_Fund_Provider" nillable="true">
                <xs:annotation>
                    <xs:documentation>拨入资金的具体机构的银行存款账户账号。
</xs:documentation>
                </xs:annotation>
                <xs:simpleType>
                    <xs:restriction base="xs:string">
                        <xs:minLength value="0"/>
                        <xs:maxLength value="100"/>
                    </xs:restriction>
                </xs:simpleType>
            </xs:element>
            <xs:element name="Name_Of_Fund_User" nillable="true">
                <xs:annotation>
                    <xs:documentation>接收被审计单位资金拨入的具体机构名称，即向
该具体机构拨出资金，应使用全称。</xs:documentation>
                </xs:annotation>
                <xs:simpleType>
                    <xs:restriction base="xs:string">
                        <xs:minLength value="0"/>
                        <xs:maxLength value="100"/>
                    </xs:restriction>
                </xs:simpleType>
            </xs:element>
        </xs:sequence>
    </xs:complexType>
</xs:element>

```

```

        </xs:restriction>
      </xs:simpleType>
    </xs:element>
    <xs:element name="Bank_Account_Of_Fund_User" nillable="true">
      <xs:annotation>
        <xs:documentation>接收资金拨入的具体机构的银行存款账户账号。
</xs:documentation>
      </xs:annotation>
      <xs:simpleType>
        <xs:restriction base="xs:string">
          <xs:minLength value="0"/>
          <xs:maxLength value="100"/>
        </xs:restriction>
      </xs:simpleType>
    </xs:element>
    <xs:element name="Currency" nillable="true">
      <xs:annotation>
        <xs:documentation>资金归集账户具体信息银行货币的种类。按照ISO
4217规定的3字母代码表示。</xs:documentation>
      </xs:annotation>
      <xs:simpleType>
        <xs:restriction base="xs:string">
          <xs:length value="3" fixed="true"/>
        </xs:restriction>
      </xs:simpleType>
    </xs:element>
    <xs:element
name="Account_Balance_As_Of_The_Base_Date_Of_Confirmation" nillable="true">
      <xs:annotation>
        <xs:documentation>对应账户截至函证基准日的资金池业务累计余额
（不是函证期间的发生额），即仅列示资金池业务账户间内部划拨资金的累计净余额。拨出填列正
数，拨入填列负数。</xs:documentation>
      </xs:annotation>
      <xs:simpleType>
        <xs:restriction base="xs:decimal">
          <xs:totalDigits value="22"/>
          <xs:fractionDigits value="4"/>
        </xs:restriction>
      </xs:simpleType>
    </xs:element>
    <xs:element name="Remark" nillable="true">
      <xs:annotation>
        <xs:documentation>需要补充说明的事项。例如，银行暂无法提供往
来资金累计轧差值，应根据函证基准日时点，对本行系统存储最大时限内的累计数据进行回复，可进
行备注并与会计师事务所进行沟通。</xs:documentation>
      </xs:annotation>
      <xs:simpleType>
        <xs:restriction base="xs:string">
          <xs:minLength value="0"/>

```

```

        <xs:maxLength value="2000"/>
      </xs:restriction>
    </xs:simpleType>
  </xs:element>
  <xs:element name="Number_Of_Confirmation" nillable="false">
    <xs:annotation>
      <xs:documentation>为银行函证的数字编号,是数字函证信息的唯一标识。</xs:documentation>
    </xs:annotation>
    <xs:simpleType>
      <xs:restriction base="xs:string">
        <xs:minLength value="0"/>
        <xs:maxLength value="2000"/>
      </xs:restriction>
    </xs:simpleType>
  </xs:element>
</xs:sequence>
</xs:complexType>
</xs:element>
<xs:element name="Capital_Verification_For_Capital_Verification_Service_Only">
  <xs:complexType>
    <xs:sequence>
      <xs:element name="Sponsor" nillable="false">
        <xs:annotation>
          <xs:documentation>向询证银行缴存出资额的缴款人,一般填写投资人或股东名称,应使用全称。</xs:documentation>
        </xs:annotation>
        <xs:simpleType>
          <xs:restriction base="xs:string">
            <xs:minLength value="0"/>
            <xs:maxLength value="2000"/>
          </xs:restriction>
        </xs:simpleType>
      </xs:element>
      <xs:element name="Date_Of_Payment" type="xs:date" nillable="false">
        <xs:annotation>
          <xs:documentation>缴款人向询证银行缴存出资额的日期。
        </xs:documentation>
      </xs:element>
    </xs:sequence>
  </xs:complexType>
</xs:element>
</xs:documentation>
  </xs:annotation>
</xs:element>
  <xs:element name="Nature_Of_Account" nillable="true">
    <xs:annotation>
      <xs:documentation>被询证企业的银行存款账户性质,包括如人民币账户、外币账户和其他类型的账户。人民币账户的账户性质为基本存款账户、一般存款账户、专用存款账户、临时存款账户等;外币账户或其他类型账户的填写可参考询证银行的实际操作情况。
    </xs:documentation>
  </xs:annotation>
  <xs:simpleType>
    <xs:restriction base="xs:string">

```

```

        <xs:minLength value="0"/>
        <xs:maxLength value="10"/>
    </xs:restriction>
</xs:simpleType>
</xs:element>
<xs:element name="Bank_Account" nillable="false">
    <xs:annotation>
        <xs:documentation>询证银行为被询证企业开立账户给予的账户编
号。</xs:documentation>
    </xs:annotation>
    <xs:simpleType>
        <xs:restriction base="xs:string">
            <xs:minLength value="0"/>
            <xs:maxLength value="60"/>
        </xs:restriction>
    </xs:simpleType>
</xs:element>
<xs:element name="Currency" nillable="true">
    <xs:annotation>
        <xs:documentation>验资业务中银行货币的种类。按照ISO 4217规定
的3字母代码表示。</xs:documentation>
    </xs:annotation>
    <xs:simpleType>
        <xs:restriction base="xs:string">
            <xs:length value="3" fixed="true"/>
        </xs:restriction>
    </xs:simpleType>
</xs:element>
<xs:element name="Amount_Of_Capital_Contribution" nillable="false">
    <xs:annotation>
        <xs:documentation>缴存出资金额，一般指企业的注册资本，即截至
验资函证基准日期止缴入款项的发生额。</xs:documentation>
    </xs:annotation>
    <xs:simpleType>
        <xs:restriction base="xs:decimal">
            <xs:totalDigits value="22"/>
            <xs:fractionDigits value="4"/>
        </xs:restriction>
    </xs:simpleType>
</xs:element>
<xs:element name="Purpose_Of_Capital" nillable="false">
    <xs:annotation>
        <xs:documentation>缴存的出资金额的具体用途。
</xs:documentation>
    </xs:annotation>
    <xs:simpleType>
        <xs:restriction base="xs:string">
            <xs:minLength value="0"/>
            <xs:maxLength value="2000"/>

```

```

        </xs:restriction>
      </xs:simpleType>
    </xs:element>
    <xs:element name="Source_Of_Capital" nillable="true">
      <xs:annotation>
        <xs:documentation>被询证企业向询证银行缴存出资款项的来源，一
        般分为境内或者境外。</xs:documentation>
      </xs:annotation>
      <xs:simpleType>
        <xs:restriction base="xs:string">
          <xs:minLength value="0"/>
          <xs:maxLength value="100"/>
        </xs:restriction>
      </xs:simpleType>
    </xs:element>
    <xs:element name="Remark" nillable="true">
      <xs:annotation>
        <xs:documentation>需要补充说明的事项。</xs:documentation>
      </xs:annotation>
      <xs:simpleType>
        <xs:restriction base="xs:string">
          <xs:minLength value="0"/>
          <xs:maxLength value="2000"/>
        </xs:restriction>
      </xs:simpleType>
    </xs:element>
    <xs:element name="Number_Of_Confirmation" nillable="false">
      <xs:annotation>
        <xs:documentation>为银行函证的数字编号,是数字函证信息的唯一标
        识。</xs:documentation>
      </xs:annotation>
      <xs:simpleType>
        <xs:restriction base="xs:string">
          <xs:minLength value="0"/>
          <xs:maxLength value="2000"/>
        </xs:restriction>
      </xs:simpleType>
    </xs:element>
  </xs:sequence>
</xs:complexType>
</xs:element>
<xs:element name="Conclusion_Or_Confirmation_Of_Bank">
  <xs:complexType>
    <xs:sequence>
      <xs:element name="Conclusion_Or_Confirmation_Of_Bank"
nillable="false">
        <xs:annotation>
          <xs:documentation>经询证银行核对，所函证项目与银行记载信息核
          对结果。</xs:documentation>

```

```

        </xs:annotation>
        <xs:simpleType>
            <xs:restriction base="xs:string">
                <xs:minLength value="0"/>
                <xs:maxLength value="2000"/>
            </xs:restriction>
        </xs:simpleType>
    </xs:element>
    <xs:element name="Confirmation_Date" type = "xs:date"
nillable="false">
        <xs:annotation>
            <xs:documentation>对会计师事务所回复询证函/办理回函业务的日
期。 </xs:documentation>
        </xs:annotation>
    </xs:element>
    <xs:element name="Responsible_Person" nillable="false">
        <xs:annotation>
            <xs:documentation>对会计师事务所回复询证函/办理回函业务的人
员。 </xs:documentation>
        </xs:annotation>
        <xs:simpleType>
            <xs:restriction base="xs:string">
                <xs:minLength value="0"/>
                <xs:maxLength value="100"/>
            </xs:restriction>
        </xs:simpleType>
    </xs:element>
    <xs:element name="Title_Of_Responsible_Person" nillable="true">
        <xs:annotation>
            <xs:documentation>办理回函业务人员的职务。 </xs:documentation>
        </xs:annotation>
        <xs:simpleType>
            <xs:restriction base="xs:string">
                <xs:minLength value="0"/>
                <xs:maxLength value="100"/>
            </xs:restriction>
        </xs:simpleType>
    </xs:element>
    <xs:element name="Telephone_Number_Of_Responsible_Person"
nillable="false">
        <xs:annotation>
            <xs:documentation>办理回函业务人员的联系方式。
</xs:documentation>
        </xs:annotation>
        <xs:simpleType>
            <xs:restriction base="xs:string">
                <xs:minLength value="0"/>
                <xs:maxLength value="20"/>
            </xs:restriction>

```



```

        </xs:simpleType>
    </xs:element>
    <xs:element name="Reviewer" nillable="false">
        <xs:annotation>
            <xs:documentation>对银行回函结果再次进行复核的询证银行人员。
</xs:documentation>
        </xs:annotation>
        <xs:simpleType>
            <xs:restriction base="xs:string">
                <xs:minLength value="0"/>
                <xs:maxLength value="100"/>
            </xs:restriction>
        </xs:simpleType>
    </xs:element>
    <xs:element name="Title_Of_Reviewer" nillable="false">
        <xs:annotation>
            <xs:documentation>对银行回函结果再次进行复核的询证银行人员的
职务。</xs:documentation>
        </xs:annotation>
        <xs:simpleType>
            <xs:restriction base="xs:string">
                <xs:minLength value="0"/>
                <xs:maxLength value="20"/>
            </xs:restriction>
        </xs:simpleType>
    </xs:element>
    <xs:element name="Telephone_Number_Of_Reviewer" nillable="false">
        <xs:annotation>
            <xs:documentation>对银行回函结果再次进行复核的询证银行人员的
联系方式。</xs:documentation>
        </xs:annotation>
        <xs:simpleType>
            <xs:restriction base="xs:string">
                <xs:minLength value="0"/>
                <xs:maxLength value="20"/>
            </xs:restriction>
        </xs:simpleType>
    </xs:element>
    <xs:element name="Number_Of_Confirmation" nillable="false">
        <xs:annotation>
            <xs:documentation>为银行函证的数字编号,是数字函证信息的唯一标
识。</xs:documentation>
        </xs:annotation>
        <xs:simpleType>
            <xs:restriction base="xs:string">
                <xs:minLength value="0"/>
                <xs:maxLength value="2000"/>
            </xs:restriction>
        </xs:simpleType>
    </xs:element>

```

```

        </xs:element>
      </xs:sequence>
    </xs:complexType>
  </xs:element>
  <xs:element name="Confirmation_Bank">
    <xs:complexType>
      <xs:sequence>
        <xs:element name="Bank_Name_Head_Office" nillable="false">
          <xs:annotation>
            <xs:documentation>被询证银行的总行名称。例如，中国银行股份有限公司。</xs:documentation>
          </xs:annotation>
          <xs:simpleType>
            <xs:restriction base="xs:string">
              <xs:minLength value="0"/>
              <xs:maxLength value="100"/>
            </xs:restriction>
          </xs:simpleType>
        </xs:element>
        <xs:element name="Bank_Name_Branch" nillable="true">
          <xs:annotation>
            <xs:documentation>被询证银行的分行或支行名称。例如，上海分行。</xs:documentation>
          </xs:annotation>
          <xs:simpleType>
            <xs:restriction base="xs:string">
              <xs:minLength value="0"/>
              <xs:maxLength value="100"/>
            </xs:restriction>
          </xs:simpleType>
        </xs:element>
        <xs:element name="Bank_Address_Country" nillable="false">
          <xs:annotation>
            <xs:documentation>被询证银行所在国家或者地区。按照ISO 3166-1规定的字母代码表示。</xs:documentation>
          </xs:annotation>
          <xs:simpleType>
            <xs:restriction base="xs:string">
              <xs:minLength value="0"/>
              <xs:maxLength value="3"/>
            </xs:restriction>
          </xs:simpleType>
        </xs:element>
        <xs:element name="Bank_Address_Province" nillable="true">
          <xs:annotation>
            <xs:documentation>被询证银行所在的省或直辖市或地区。按照ISO 3166-2规定的字母代码表示。</xs:documentation>
          </xs:annotation>
          <xs:simpleType>

```

```

        <xs:restriction base="xs:string">
            <xs:minLength value="0"/>
            <xs:maxLength value="6"/>
        </xs:restriction>
    </xs:simpleType>
</xs:element>
<xs:element name="Bank_Address_City" nillable="false">
    <xs:annotation>
        <xs:documentation>被询证银行所在的城市，若为直辖市，填写时需
与省/地区栏保持一致。</xs:documentation>
    </xs:annotation>
    <xs:simpleType>
        <xs:restriction base="xs:string">
            <xs:minLength value="0"/>
            <xs:maxLength value="100"/>
        </xs:restriction>
    </xs:simpleType>
</xs:element>
<xs:element name="Bank_Address_Detailed" nillable="false">
    <xs:annotation>
        <xs:documentation>被询证银行所在的具体地址，包括区、路、门牌
号、大楼名称、楼层、房间等信息。</xs:documentation>
    </xs:annotation>
    <xs:simpleType>
        <xs:restriction base="xs:string">
            <xs:minLength value="0"/>
            <xs:maxLength value="100"/>
        </xs:restriction>
    </xs:simpleType>
</xs:element>
<xs:element name="Post_Code" nillable="true">
    <xs:annotation>
        <xs:documentation>被询证银行所在地的邮编。</xs:documentation>
    </xs:annotation>
    <xs:simpleType>
        <xs:restriction base="xs:string">
            <xs:minLength value="0"/>
            <xs:maxLength value="20"/>
        </xs:restriction>
    </xs:simpleType>
</xs:element>
<xs:element name="Bank_Contact_Person_Name" nillable="true">
    <xs:annotation>
        <xs:documentation>被询证银行联系人的姓名。</xs:documentation>
    </xs:annotation>
    <xs:simpleType>
        <xs:restriction base="xs:string">
            <xs:minLength value="0"/>
            <xs:maxLength value="100"/>

```

```

        </xs:restriction>
        </xs:simpleType>
    </xs:element>
    <xs:element name="Telephone_Number_Of_Bank_Contact_Person"
nillable="true">
        <xs:annotation>
            <xs:documentation>被询证银行联系人的联系方式。
</xs:documentation>
        </xs:annotation>
        <xs:simpleType>
            <xs:restriction base="xs:string">
                <xs:minLength value="0"/>
                <xs:maxLength value="20"/>
            </xs:restriction>
        </xs:simpleType>
    </xs:element>
    <xs:element name="Telephone_Number_Of_Branch_Bank_Office"
nillable="true">
        <xs:annotation>
            <xs:documentation>被询证银行分行或支行的办公电话。
</xs:documentation>
        </xs:annotation>
        <xs:simpleType>
            <xs:restriction base="xs:string">
                <xs:minLength value="0"/>
                <xs:maxLength value="20"/>
            </xs:restriction>
        </xs:simpleType>
    </xs:element>
</xs:sequence>
</xs:complexType>
</xs:element>
<xs:element name="Bank_Transaction">
    <xs:complexType>
        <xs:sequence>
            <xs:element name="Date" type = "xs:date" nillable="false">
                <xs:annotation>
                    <xs:documentation>银行交易发生的日期。 </xs:documentation>
                </xs:annotation>
            </xs:element>
            <xs:element name="Time" type = "xs:time" nillable="true">
                <xs:annotation>
                    <xs:documentation>银行交易发生的时间，一般采用24小时制
hh:mm:ss显示。 </xs:documentation>
                </xs:annotation>
            </xs:element>
            <xs:element name="Account_Name" nillable="false">
                <xs:annotation>
                    <xs:documentation>银行账户的名称。 </xs:documentation>

```

```

</xs:annotation>
  <xs:simpleType>
    <xs:restriction base="xs:string">
      <xs:minLength value="0"/>
      <xs:maxLength value="100"/>
    </xs:restriction>
  </xs:simpleType>
</xs:element>
<xs:element name="Account_Number" nillable="false">
  <xs:annotation>
    <xs:documentation>银行账户的账号。</xs:documentation>
  </xs:annotation>
  <xs:simpleType>
    <xs:restriction base="xs:string">
      <xs:minLength value="0"/>
      <xs:maxLength value="100"/>
    </xs:restriction>
  </xs:simpleType>
</xs:element>
<xs:element name="Bank_Name" nillable="false">
  <xs:annotation>
    <xs:documentation>银行账户的银行名称。</xs:documentation>
  </xs:annotation>
  <xs:simpleType>
    <xs:restriction base="xs:string">
      <xs:minLength value="0"/>
      <xs:maxLength value="100"/>
    </xs:restriction>
  </xs:simpleType>
</xs:element>
<xs:element name="Certificate_Number" nillable="true">
  <xs:annotation>
    <xs:documentation>本方预留在开户银行的证件号码。个人账户的证件号码为身份证号、护照号等，法人和其他组织账户的证件号码为统一社会信用代码。</xs:documentation>
  </xs:annotation>
  <xs:simpleType>
    <xs:restriction base="xs:string">
      <xs:minLength value="0"/>
      <xs:maxLength value="30"/>
    </xs:restriction>
  </xs:simpleType>
</xs:element>
<xs:element name="Counterparty_Name" nillable="false">
  <xs:annotation>
    <xs:documentation>发生交易的对手方银行账户名称。
</xs:documentation>
  </xs:annotation>
  <xs:simpleType>

```

```

        <xs:restriction base="xs:string">
            <xs:minLength value="0"/>
            <xs:maxLength value="100"/>
        </xs:restriction>
    </xs:simpleType>
</xs:element>
<xs:element name="Counterparty_Account_Number" nillable="false">
    <xs:annotation>
        <xs:documentation>发生交易的对手方银行账号。
</xs:documentation>
    </xs:annotation>
    <xs:simpleType>
        <xs:restriction base="xs:string">
            <xs:minLength value="0"/>
            <xs:maxLength value="30"/>
        </xs:restriction>
    </xs:simpleType>
</xs:element>
<xs:element name="Counterparty_Bank_Name" nillable="false">
    <xs:annotation>
        <xs:documentation>对方银行账户的银行名称。</xs:documentation>
    </xs:annotation>
    <xs:simpleType>
        <xs:restriction base="xs:string">
            <xs:minLength value="0"/>
            <xs:maxLength value="100"/>
        </xs:restriction>
    </xs:simpleType>
</xs:element>
<xs:element name="Counterparty_Certificate_Number" nillable="true">
    <xs:annotation>
        <xs:documentation>对方预留在开户银行的证件号码。个人账户的证
件号码为身份证号、护照号等，法人和其他组织账户的证件号码为统一社会信用代码。
</xs:documentation>
    </xs:annotation>
    <xs:simpleType>
        <xs:restriction base="xs:string">
            <xs:minLength value="0"/>
            <xs:maxLength value="30"/>
        </xs:restriction>
    </xs:simpleType>
</xs:element>
<xs:element name="Transaction_Type" nillable="true">
    <xs:annotation>
        <xs:documentation>银行账户的交易类型。例如，还款。
</xs:documentation>
    </xs:annotation>
    <xs:simpleType>
        <xs:restriction base="xs:string">

```

```

        <xs:minLength value="0"/>
        <xs:maxLength value="100"/>
    </xs:restriction>
</xs:simpleType>
</xs:element>
<xs:element name="Summary" nillable="true">
    <xs:annotation>
        <xs:documentation>交易内容的摘要信息。</xs:documentation>
    </xs:annotation>
    <xs:simpleType>
        <xs:restriction base="xs:string">
            <xs:minLength value="0"/>
            <xs:maxLength value="300"/>
        </xs:restriction>
    </xs:simpleType>
</xs:element>
<xs:element name="Currency" nillable="true">
    <xs:annotation>
        <xs:documentation>银行流水中银行货币的种类。按照ISO 4217规定的3字母代码表示。</xs:documentation>
    </xs:annotation>
    <xs:simpleType>
        <xs:restriction base="xs:string">
            <xs:length value="3" fixed="true"/>
        </xs:restriction>
    </xs:simpleType>
</xs:element>
<xs:element name="Credit" nillable="false">
    <xs:annotation>
        <xs:documentation>银行账户流入的金额，一般也可表示为“贷”“贷方”“贷方发生额”等。</xs:documentation>
    </xs:annotation>
    <xs:simpleType>
        <xs:restriction base="xs:decimal">
            <xs:totalDigits value="22"/>
            <xs:fractionDigits value="4"/>
        </xs:restriction>
    </xs:simpleType>
</xs:element>
<xs:element name="Debit" nillable="false">
    <xs:annotation>
        <xs:documentation>银行账户流出的金额，一般也可表示为“借”“借方”“借方发生额”等。</xs:documentation>
    </xs:annotation>
    <xs:simpleType>
        <xs:restriction base="xs:decimal">
            <xs:totalDigits value="22"/>
            <xs:fractionDigits value="4"/>
        </xs:restriction>
    </xs:simpleType>
</xs:element>

```

```

        </xs:simpleType>
    </xs:element>
    <xs:element name="Balance" nillable="false">
        <xs:annotation>
            <xs:documentation>银行账户交易后的余额信息，一般也可表示为
“余额”“账户余额”等。</xs:documentation>
        </xs:annotation>
        <xs:simpleType>
            <xs:restriction base="xs:decimal">
                <xs:totalDigits value="22"/>
                <xs:fractionDigits value="4"/>
            </xs:restriction>
        </xs:simpleType>
    </xs:element>
    <xs:element name="Transaction_Serial_Number" nillable="false">
        <xs:annotation>
            <xs:documentation>银行根据账户信息交易所产生的编号。
</xs:documentation>
        </xs:annotation>
        <xs:simpleType>
            <xs:restriction base="xs:string">
                <xs:minLength value="0"/>
                <xs:maxLength value="60"/>
            </xs:restriction>
        </xs:simpleType>
    </xs:element>
    <xs:element name="Reference_Material" nillable="true">
        <xs:annotation>
            <xs:documentation>为参考资料的描述内容。</xs:documentation>
        </xs:annotation>
        <xs:simpleType>
            <xs:restriction base="xs:string">
                <xs:minLength value="0"/>
                <xs:maxLength value="2000"/>
            </xs:restriction>
        </xs:simpleType>
    </xs:element>
    <xs:element name="Remark" nillable="true">
        <xs:annotation>
            <xs:documentation>需要补充说明的事项。</xs:documentation>
        </xs:annotation>
        <xs:simpleType>
            <xs:restriction base="xs:string">
                <xs:minLength value="0"/>
                <xs:maxLength value="2000"/>
            </xs:restriction>
        </xs:simpleType>
    </xs:element>
</xs:sequence>

```



```

    </xs:complexType>
  </xs:element>
  <xs:element name="Bank_Third_Party_Payment_Transaction1">
    <xs:complexType>
      <xs:sequence>
        <xs:element name="Transaction_ID" nillable="false">
          <xs:annotation>
            <xs:documentation>第三方支付流水的唯一标识符。通常由系统自动
生成。</xs:documentation>
          </xs:annotation>
          <xs:simpleType>
            <xs:restriction base="xs:string">
              <xs:minLength value="0"/>
              <xs:maxLength value="60"/>
            </xs:restriction>
          </xs:simpleType>
        </xs:element>
        <xs:element name="Transaction_Time" type = "xs:date"
nillable="false">
          <xs:annotation>
            <xs:documentation>第三方平台支付交易发生的时间，日期一般采用
YYYYMMDD格式，时间使用24小时制HH:MM:SS显示。</xs:documentation>
          </xs:annotation>
        </xs:element>
        <xs:element name="Transaction_Amount" nillable="false">
          <xs:annotation>
            <xs:documentation>以交易货币记录的销售金额。
</xs:documentation>
          </xs:annotation>
          <xs:simpleType>
            <xs:restriction base="xs:decimal">
              <xs:totalDigits value="22"/>
              <xs:fractionDigits value="4"/>
            </xs:restriction>
          </xs:simpleType>
        </xs:element>
        <xs:element name="Transaction_Expenses" nillable="false">
          <xs:annotation>
            <xs:documentation>交易中发生的费用。例如，手续费等。
</xs:documentation>
          </xs:annotation>
          <xs:simpleType>
            <xs:restriction base="xs:decimal">
              <xs:totalDigits value="22"/>
              <xs:fractionDigits value="4"/>
            </xs:restriction>
          </xs:simpleType>
        </xs:element>
        <xs:element name="Paid_Amount" nillable="false">

```

```

    <xs:annotation>
      <xs:documentation>实际买家支付的金额。</xs:documentation>
    </xs:annotation>
    <xs:simpleType>
      <xs:restriction base="xs:decimal">
        <xs:totalDigits value="22"/>
        <xs:fractionDigits value="4"/>
      </xs:restriction>
    </xs:simpleType>
  </xs:element>
  <xs:element name="Currency" nillable="false">
    <xs:annotation>
      <xs:documentation>三方支付货币的种类。按照GB/T 12406规定的三
字母代码表示。</xs:documentation>
    </xs:annotation>
    <xs:simpleType>
      <xs:restriction base="xs:string">
        <xs:minLength value="3"/>
        <xs:maxLength value="3"/>
      </xs:restriction>
    </xs:simpleType>
  </xs:element>
  <xs:element name="Transaction_Type" nillable="true">
    <xs:annotation>
      <xs:documentation>三方支付的的交易类型。例如，还款。
</xs:documentation>
    </xs:annotation>
    <xs:simpleType>
      <xs:restriction base="xs:string">
        <xs:minLength value="0"/>
        <xs:maxLength value="100"/>
      </xs:restriction>
    </xs:simpleType>
  </xs:element>
  <xs:element name="Payment_Channel" nillable="true">
    <xs:annotation>
      <xs:documentation>支付的渠道。例如，支付宝、微信、银行卡等。
</xs:documentation>
    </xs:annotation>
    <xs:simpleType>
      <xs:restriction base="xs:string">
        <xs:minLength value="0"/>
        <xs:maxLength value="100"/>
      </xs:restriction>
    </xs:simpleType>
  </xs:element>
  <xs:element name="Product_ID" nillable="false">
    <xs:annotation>

```

<xs:documentation>产品的唯一标识码，一般由计算机自动生成，用于系统内部进行数据关联。</xs:documentation>

```
</xs:annotation>
  <xs:simpleType>
    <xs:restriction base="xs:string">
      <xs:minLength value="0"/>
      <xs:maxLength value="60"/>
    </xs:restriction>
  </xs:simpleType>
</xs:element>
<xs:element name="Merchant_ID" nillable="false">
```

<xs:documentation>商户的唯一标识码，一般由计算机自动生成，用于系统内部进行数据关联。</xs:documentation>

```
</xs:annotation>
  <xs:simpleType>
    <xs:restriction base="xs:string">
      <xs:minLength value="0"/>
      <xs:maxLength value="60"/>
    </xs:restriction>
  </xs:simpleType>
</xs:element>
<xs:element name="Transaction_Status" nillable="false">
```

<xs:documentation>表示交易的状态是否成功。例如，1表示成功，0表示失败。</xs:documentation>

```
</xs:annotation>
  <xs:simpleType>
    <xs:restriction base="xs:boolean">
    </xs:restriction>
  </xs:simpleType>
```

```
</xs:element>
<xs:element name="Return_Amount" nillable="false">
```

```
<xs:documentation>退款发生的金额。</xs:documentation>
</xs:annotation>
<xs:simpleType>
  <xs:restriction base="xs:decimal">
    <xs:totalDigits value="22"/>
    <xs:fractionDigits value="4"/>
  </xs:restriction>
</xs:simpleType>
```

```
</xs:element>
<xs:element name="Order_ID" nillable="false">
```

```
<xs:documentation>销售订单的唯一标识符。通常由系统自动生成。
```

```
</xs:documentation>
```

```
</xs:annotation>
  <xs:simpleType>
```

```

        <xs:restriction base="xs:string">
            <xs:minLength value="0"/>
            <xs:maxLength value="60"/>
        </xs:restriction>
    </xs:simpleType>
</xs:element>
</xs:sequence>
</xs:complexType>
</xs:element>
</xs:schema>

```

#### A.4 风控

```

<?xml version="1.0" encoding="UTF-8"?>
<xs:schema xmlns:xs="http://www.w3.org/2001/XMLSchema"
xmlns:ECRC="https://www.cicpa.org.cn/2024/audit_data/XMLSchema/ECRC"
targetNamespace="https://www.cicpa.org.cn/2024/audit_data/XMLSchema/ECRC"
elementFormDefault="qualified" attributeFormDefault="unqualified">
    <xs:element name="RC">
        <xs:complexType>
            <xs:sequence>
                <xs:element ref="RC:RC_RCM_Login" minOccurs="0" maxOccurs="unbounded"
/>
                <xs:element ref="RC:RC_Browser" minOccurs="0" maxOccurs="unbounded"
/>
            </xs:sequence>
        </xs:complexType>
    </xs:element>
    <xs:element name="RC_RCM_Login">
        <xs:complexType>
            <xs:sequence>
                <xs:element name="Login_Type" nillable="false">
                    <xs:annotation>
                        <xs:documentation>用户的登录类型。例如，1：新用户注册，2：老
用户登录。</xs:documentation>
                    </xs:annotation>
                    <xs:simpleType>
                        <xs:restriction base="xs:string">
                            <xs:length value="1" fixed="true"/>
                        </xs:restriction>
                    </xs:simpleType>
                </xs:element>
                <xs:element name="Device_ID_Type" nillable="false">
                    <xs:annotation>
                        <xs:documentation>设备ID的类型。</xs:documentation>
                    </xs:annotation>
                    <xs:simpleType>
                        <xs:restriction base="xs:string">
                            <xs:minLength value="0"/>
                            <xs:maxLength value="20"/>

```

```

        </xs:restriction>
    </xs:simpleType>
</xs:element>
<xs:element name="Device_ID" nillable="false">
    <xs:annotation>
        <xs:documentation>设备的唯一标识符。通常由系统自动生成。
    </xs:documentation>
    </xs:annotation>
    <xs:simpleType>
        <xs:restriction base="xs:string">
            <xs:minLength value="0"/>
            <xs:maxLength value="60"/>
        </xs:restriction>
    </xs:simpleType>
</xs:element>
<xs:element name="User_ID" nillable="false">
    <xs:annotation>
        <xs:documentation>与买家相关联的系统用户ID。
    </xs:documentation>
    </xs:annotation>
    <xs:simpleType>
        <xs:restriction base="xs:string">
            <xs:minLength value="0"/>
            <xs:maxLength value="25"/>
        </xs:restriction>
    </xs:simpleType>
</xs:element>
<xs:element name="User_Telephone_Number" nillable="true">
    <xs:annotation>
        <xs:documentation>用户注册使用的手机号。
    </xs:documentation>
    </xs:annotation>
    <xs:simpleType>
        <xs:restriction base="xs:string">
            <xs:minLength value="0"/>
            <xs:maxLength value="60"/>
        </xs:restriction>
    </xs:simpleType>
</xs:element>
<xs:element name="Platform_Type" nillable="true">
    <xs:annotation>
        <xs:documentation>平台的类型。例如，自营平台、三方平台。
    </xs:documentation>
    </xs:annotation>
    <xs:simpleType>
        <xs:restriction base="xs:string">
            <xs:minLength value="0"/>
            <xs:maxLength value="60"/>
        </xs:restriction>
    </xs:simpleType>

```

```

</xs:element>
<xs:element name="Operate_Type" nillable="true">
  <xs:annotation>
    <xs:documentation>用户使用设备的系统类型。例如iOS、Android
等。</xs:documentation>
  </xs:annotation>
  <xs:simpleType>
    <xs:restriction base="xs:string">
      <xs:length value="1" fixed="true"/>
    </xs:restriction>
  </xs:simpleType>
</xs:element>
<xs:element name="Client_MAC" nillable="true">
  <xs:annotation>
    <xs:documentation>用户登录客户端的路由器MAC地址。
</xs:documentation>
  </xs:annotation>
  <xs:simpleType>
    <xs:restriction base="xs:string">
      <xs:minLength value="0"/>
      <xs:maxLength value="60"/>
    </xs:restriction>
  </xs:simpleType>
</xs:element>
<xs:element name="Client_IP" nillable="true">
  <xs:annotation>
    <xs:documentation>用户登录客户端的IP地址。</xs:documentation>
  </xs:annotation>
  <xs:simpleType>
    <xs:restriction base="xs:string">
      <xs:minLength value="0"/>
      <xs:maxLength value="25"/>
    </xs:restriction>
  </xs:simpleType>
</xs:element>
<xs:element name="APP_Version" nillable="true">
  <xs:annotation>
    <xs:documentation>用户登录时使用的客户端版本号。
</xs:documentation>
  </xs:annotation>
  <xs:simpleType>
    <xs:restriction base="xs:string">
      <xs:minLength value="0"/>
      <xs:maxLength value="25"/>
    </xs:restriction>
  </xs:simpleType>
</xs:element>
<xs:element name="Client_Latitude" nillable="true">
  <xs:annotation>

```

```

        <xs:documentation>客户端的经度。</xs:documentation>
    </xs:annotation>
    <xs:simpleType>
        <xs:restriction base="xs:string">
            <xs:minLength value="0"/>
            <xs:maxLength value="60"/>
        </xs:restriction>
    </xs:simpleType>
</xs:element>
<xs:element name="Client_Longitude" nillable="true">
    <xs:annotation>
        <xs:documentation>客户端的纬度。</xs:documentation>
    </xs:annotation>
    <xs:simpleType>
        <xs:restriction base="xs:string">
            <xs:minLength value="0"/>
            <xs:maxLength value="60"/>
        </xs:restriction>
    </xs:simpleType>
</xs:element>
<xs:element name="Create_Time" type = "xs:date" nillable="true">
    <xs:annotation>
        <xs:documentation>用户创建账号时间。</xs:documentation>
    </xs:annotation>
</xs:element>
<xs:element name="APP_Type" nillable="true">
    <xs:annotation>
        <xs:documentation>用户客户端的类型。例如：APP、小程序等。
</xs:documentation>
    </xs:annotation>
    <xs:simpleType>
        <xs:restriction base="xs:string">
            <xs:minLength value="0"/>
            <xs:maxLength value="60"/>
        </xs:restriction>
    </xs:simpleType>
</xs:element>
</xs:sequence>
</xs:complexType>
</xs:element>
<xs:element name="RC_Browser">
    <xs:complexType>
        <xs:sequence>
            <xs:element name="RC_Browser_ID" nillable="false">
                <xs:annotation>
                    <xs:documentation>浏览行为事件的唯一标识符。通常由系统自动生
成。</xs:documentation>
                </xs:annotation>
                <xs:simpleType>

```

```

        <xs:restriction base="xs:string">
            <xs:minLength value="0"/>
            <xs:maxLength value="60"/>
        </xs:restriction>
    </xs:simpleType>
</xs:element>
<xs:element name="Device_ID" nillable="true">
    <xs:annotation>
        <xs:documentation>设备的唯一标识符。通常由系统自动生成。
    </xs:documentation>
    </xs:annotation>
    <xs:simpleType>
        <xs:restriction base="xs:string">
            <xs:minLength value="0"/>
            <xs:maxLength value="60"/>
        </xs:restriction>
    </xs:simpleType>
</xs:element>
<xs:element name="User_ID" nillable="true">
    <xs:annotation>
        <xs:documentation>与买家相关联的系统用户ID。
    </xs:documentation>
    </xs:annotation>
    <xs:simpleType>
        <xs:restriction base="xs:string">
            <xs:minLength value="0"/>
            <xs:maxLength value="25"/>
        </xs:restriction>
    </xs:simpleType>
</xs:element>
<xs:element name="Login_Date" type = "xs:dateTime" nillable="true">
    <xs:annotation>
        <xs:documentation>用户登录的时间。</xs:documentation>
    </xs:annotation>
</xs:element>
<xs:element name="Exit_Date" type = "xs:dateTime" nillable="true">
    <xs:annotation>
        <xs:documentation>用户退出APP客户端/Web页面时间。
    </xs:documentation>
</xs:documentation>
    </xs:annotation>
</xs:element>
<xs:element name="Search_Text" nillable="true">
    <xs:annotation>
        <xs:documentation>用户搜索的文本内容。</xs:documentation>
    </xs:annotation>
    <xs:simpleType>
        <xs:restriction base="xs:string">
            <xs:minLength value="0"/>
            <xs:maxLength value="2000"/>

```



```

        </xs:restriction>
      </xs:simpleType>
    </xs:element>
    <xs:element name="Behavior_Time" type = "xs:dateTime"
nillable="false">
      <xs:annotation>
        <xs:documentation>用户行为发生的时间。</xs:documentation>
      </xs:annotation>
    </xs:element>
    <xs:element name="Behavior_Type" nillable="true">
      <xs:annotation>
        <xs:documentation>用户行为的类型。用户行为的类型。例如：浏览
页面、提交订单、订单支付等。</xs:documentation>
      </xs:annotation>
      <xs:simpleType>
        <xs:restriction base="xs:string">
          <xs:minLength value="0"/>
          <xs:maxLength value="25"/>
        </xs:restriction>
      </xs:simpleType>
    </xs:element>
    <xs:element name="Page" nillable="true">
      <xs:annotation>
        <xs:documentation>用户所在页面。例如：网站首页、网站营销活动
页面、用户收藏页等。</xs:documentation>
      </xs:annotation>
      <xs:simpleType>
        <xs:restriction base="xs:string">
          <xs:minLength value="0"/>
          <xs:maxLength value="100"/>
        </xs:restriction>
      </xs:simpleType>
    </xs:element>
  </xs:sequence>
</xs:complexType>
</xs:element>
</xs:schema>

```

附 录 B  
(资料性)  
电子商务数据实例

### B.1 公共基础

```

<?xml version="1.0" encoding="UTF-8"?>
<ECBAS xmlns="https://www.cicpa.org.cn/2024/audit_data/XMLSchema/ECBAS"
xmlns:xsi="http://www.w3.org/2001/XMLSchema-instance"
xsi:schemaLocation="https://www.cicpa.org.cn/2024/audit_data/XMLSchema/ECBAS ECBAS.xsd">
  <BAS_Business_Segment>
    <Business_Segment_Code>03</Business_Segment_Code>
    <Business_Segment_Name>财务部</Business_Segment_Name>
    <Business_Segment_Type_Name>普通部门</Business_Segment_Type_Name>
    <Segment_Reference_Level>2</Segment_Reference_Level>
  </BAS_Business_Segment>
  <BAS_Business_Segment>
    <Business_Segment_Code>04</Business_Segment_Code>
    <Business_Segment_Name>生产部</Business_Segment_Name>
    <Business_Segment_Type_Name>普通部门</Business_Segment_Type_Name>
    <Segment_Reference_Level>2</Segment_Reference_Level>
  </BAS_Business_Segment>
  <BAS_Business_Segment>
    <Business_Segment_Code>09</Business_Segment_Code>
    <Business_Segment_Name>销售部</Business_Segment_Name>
    <Business_Segment_Type_Name>普通部门</Business_Segment_Type_Name>
    <Segment_Reference_Level>2</Segment_Reference_Level>
  </BAS_Business_Segment>
  <BAS_Business_Segment>
    <Business_Segment_Code>0401</Business_Segment_Code>
    <Business_Segment_Name>生产部_显示屏</Business_Segment_Name>
    <Business_Segment_Type_Name>普通部门</Business_Segment_Type_Name>
    <Segment_Reference_Level>3</Segment_Reference_Level>
  </BAS_Business_Segment>
  <BAS_Business_Segment>
    <Business_Segment_Code>0403</Business_Segment_Code>
    <Business_Segment_Name>生产部_照明灯具</Business_Segment_Name>
    <Business_Segment_Type_Name>普通部门</Business_Segment_Type_Name>
    <Segment_Reference_Level>3</Segment_Reference_Level>
  </BAS_Business_Segment>
  <BAS_Business_Segment_Hierarchy>
    <Parent_Segment_Code>04</Parent_Segment_Code>
    <Child_Segment_Code>0401</Child_Segment_Code>
  </BAS_Business_Segment_Hierarchy>
  <BAS_Business_Segment_Hierarchy>
    <Parent_Segment_Code>04</Parent_Segment_Code>

```

```

    <Child_Segment_Code>0403</Child_Segment_Code>
  </BAS_Business_Segment_Hierarchy>
  <BAS_Employee>
    <Employee_ID>1003A410000000001231</Employee_ID>
    <Employee_Code>TH3021</Employee_Code>
    <Employee_Name>李**</Employee_Name>
    <Inactive_Flag>1</Inactive_Flag>
    <Employee_Type_Code>008</Employee_Type_Code>
    <Employee_Type_Name>实习</Employee_Type_Name>
    <Employee_Job_Title>员工</Employee_Job_Title>
    <Employee_Academic_Background>本科</Employee_Academic_Background>
    <Employment_Date>2012-01-02</Employment_Date>
    <Termination_Date>2099-01-01</Termination_Date>
    <Office_Address/>
    <Department_Code>04</Department_Code>
    <User_ID>1003A9100000000477I6</User_ID>
  </BAS_Employee>
  <BAS_Employee>
    <Employee_ID>1003A410000000001237</Employee_ID>
    <Employee_Code>TH300412</Employee_Code>
    <Employee_Name>张**</Employee_Name>
    <Inactive_Flag>1</Inactive_Flag>
    <Employee_Type_Code>004</Employee_Type_Code>
    <Employee_Type_Name>在职</Employee_Type_Name>
    <Employee_Job_Title>员工</Employee_Job_Title>
    <Employee_Academic_Background>本科</Employee_Academic_Background>
    <Employment_Date>2019-07-02</Employment_Date>
    <Termination_Date>2099-01-01</Termination_Date>
    <Office_Address/>
    <Department_Code>09</Department_Code>
    <User_ID>1003A510000000044MPN</User_ID>
  </BAS_Employee>
  <BAS_Employee>
    <Employee_ID>1003A4100000000031K9</Employee_ID>
    <Employee_Code>TH3026</Employee_Code>
    <Employee_Name>李*</Employee_Name>
    <Inactive_Flag>1</Inactive_Flag>
    <Employee_Type_Code>005</Employee_Type_Code>
    <Employee_Type_Name>退休</Employee_Type_Name>
    <Employee_Job_Title>员工</Employee_Job_Title>
    <Employee_Academic_Background>硕士</Employee_Academic_Background>
    <Employment_Date>2014-07-01</Employment_Date>
    <Termination_Date>2099-01-01</Termination_Date>
    <Office_Address/>
    <Department_Code>0401</Department_Code>
    <User_ID>1003A510000000044UC2</User_ID>
  </BAS_Employee>
  <BAS_Employee>
    <Employee_ID>1003A4100000000031KJ</Employee_ID>

```

```

<Employee_Code>TH300502115</Employee_Code>
<Employee_Name>高* </Employee_Name>
<Inactive_Flag>1</Inactive_Flag>
<Employee_Type_Code>004</Employee_Type_Code>
<Employee_Type_Name>在职</Employee_Type_Name>
<Employee_Job_Title>员工</Employee_Job_Title>
<Employee_Academic_Background>硕士</Employee_Academic_Background>
<Employment_Date>2020-03-02</Employment_Date>
<Termination_Date>2099-01-01</Termination_Date>
<Office_Address/>
<Department_Code>0403</Department_Code>
<User_ID>1003A910000000046H1Z</User_ID>
</BAS_Employee>
<BAS_Employee>
  <Employee_ID>1003A4100000000031LG</Employee_ID>
  <Employee_Code>TH300199</Employee_Code>
  <Employee_Name>朱* </Employee_Name>
  <Inactive_Flag>1</Inactive_Flag>
  <Employee_Type_Code>004</Employee_Type_Code>
  <Employee_Type_Name>在职</Employee_Type_Name>
  <Employee_Job_Title>员工</Employee_Job_Title>
  <Employee_Academic_Background>硕士</Employee_Academic_Background>
  <Employment_Date>2019-02-01</Employment_Date>
  <Termination_Date>2099-01-01</Termination_Date>
  <Office_Address/>
  <Department_Code>04</Department_Code>
  <User_ID>1003A410000000008X6T</User_ID>
</BAS_Employee>
<BAS_Employee>
  <Employee_ID>1003A4100000000031LY</Employee_ID>
  <Employee_Code>TH300502025</Employee_Code>
  <Employee_Name>杨*华</Employee_Name>
  <Inactive_Flag>1</Inactive_Flag>
  <Employee_Type_Code>007</Employee_Type_Code>
  <Employee_Type_Name>兼职</Employee_Type_Name>
  <Employee_Job_Title>员工</Employee_Job_Title>
  <Employee_Academic_Background>博士</Employee_Academic_Background>
  <Employment_Date>2020-09-02</Employment_Date>
  <Termination_Date>2099-01-01</Termination_Date>
  <Office_Address/>
  <Department_Code>0401</Department_Code>
  <User_ID>1003A410000000008YQD</User_ID>
</BAS_Employee>
<BAS_Employee>
  <Employee_ID>1003A4100000000031M1</Employee_ID>
  <Employee_Code>TH300503015</Employee_Code>
  <Employee_Name>何*峰</Employee_Name>
  <Inactive_Flag>1</Inactive_Flag>
  <Employee_Type_Code>007</Employee_Type_Code>

```

```

<Employee_Type_Name>兼职</Employee_Type_Name>
<Employee_Job_Title>开发者</Employee_Job_Title>
<Employee_Academic_Background>博士</Employee_Academic_Background>
<Employment_Date>2021-01-20</Employment_Date>
<Termination_Date>2099-01-01</Termination_Date>
<Office_Address/>
<Department_Code>0403</Department_Code>
<User_ID>1003A410000000009NRS</User_ID>
</BAS_Employee>
<BAS_User>
  <User_ID>1003A9100000000477I6</User_ID>
  <User_Active_Status>1</User_Active_Status>
  <User_Status_Modified_Date>2020-01-02</User_Status_Modified_Date>
  <User_Name>李*</User_Name>
  <User_Job_Title>员工</User_Job_Title>
  <User_Role_Responsibility/>
  <User_Contact_Telephone_Number>0427-9854612458</User_Contact_Telephone_Number>
  <User_Contact_Email>liuchengcheng@aa.com</User_Contact_Email>
  <Department_Code>04</Department_Code>
</BAS_User>
<BAS_User>
  <User_ID>1003A510000000044MPN</User_ID>
  <User_Active_Status>1</User_Active_Status>
  <User_Status_Modified_Date>2019-07-02</User_Status_Modified_Date>
  <User_Name>张*明</User_Name>
  <User_Job_Title>员工</User_Job_Title>
  <User_Role_Responsibility/>
  <User_Contact_Telephone_Number>0427-9854612459</User_Contact_Telephone_Number>
  <User_Contact_Email>zhangdaming@aa.com</User_Contact_Email>
  <Department_Code>09</Department_Code>
</BAS_User>
<BAS_User>
  <User_ID>1003A510000000044UC2</User_ID>
  <User_Active_Status>0</User_Active_Status>
  <User_Status_Modified_Date>2020-07-01</User_Status_Modified_Date>
  <User_Name>李*</User_Name>
  <User_Job_Title>员工</User_Job_Title>
  <User_Role_Responsibility/>
  <User_Contact_Telephone_Number>0427-9854612460</User_Contact_Telephone_Number>
  <User_Contact_Email>lilei@aa.com</User_Contact_Email>
  <Department_Code>0401</Department_Code>
</BAS_User>
<BAS_User>
  <User_ID>1003A910000000046H1Z</User_ID>
  <User_Active_Status>1</User_Active_Status>
  <User_Status_Modified_Date>2020-03-02</User_Status_Modified_Date>
  <User_Name>高*</User_Name>
  <User_Job_Title>员工</User_Job_Title>
  <User_Role_Responsibility/>

```

```

    <User_Contact_Telephone_Number>0427-9854612461</User_Contact_Telephone_Number>
    <User_Contact_Email>gaoshang@aa.com</User_Contact_Email>
    <Department_Code>0403</Department_Code>
</BAS_User>
<BAS_User>
    <User_ID>1003A410000000008X6T</User_ID>
    <User_Active_Status>1</User_Active_Status>
    <User_Status_Modified_Date>2019-02-01</User_Status_Modified_Date>
    <User_Name>朱*</User_Name>
    <User_Job_Title>员工</User_Job_Title>
    <User_Role_Responsibility/>
    <User_Contact_Telephone_Number>0427-9854612462</User_Contact_Telephone_Number>
    <User_Contact_Email>zhumei@aa.com</User_Contact_Email>
    <Department_Code>04</Department_Code>
</BAS_User>
<BAS_User>
    <User_ID>1003A410000000008YQD</User_ID>
    <User_Active_Status>1</User_Active_Status>
    <User_Status_Modified_Date>2020-09-02</User_Status_Modified_Date>
    <User_Name>杨*华</User_Name>
    <User_Job_Title>员工</User_Job_Title>
    <User_Role_Responsibility/>
    <User_Contact_Telephone_Number>0427-9854612463</User_Contact_Telephone_Number>
    <User_Contact_Email>zhumei@aa.com</User_Contact_Email>
    <Department_Code>0401</Department_Code>
</BAS_User>
<BAS_User>
    <User_ID>1003A410000000009NRS</User_ID>
    <User_Active_Status>1</User_Active_Status>
    <User_Status_Modified_Date>2021-01-20</User_Status_Modified_Date>
    <User_Name>何*峰</User_Name>
    <User_Job_Title>开发者</User_Job_Title>
    <User_Role_Responsibility/>
    <User_Contact_Telephone_Number>0427-9854612464</User_Contact_Telephone_Number>
    <User_Contact_Email>heyifeng@aa.com</User_Contact_Email>
    <Department_Code>0403</Department_Code>
</BAS_User>
<BAS_Customer>
    <Customer_ID>C1004100000000017DL</Customer_ID>
    <Customer_Number>GD001</Customer_Number>
    <Customer_Name>深圳富达***有限公司</Customer_Name>
    <Customer_Abbreviation/>
    <Customer_Type_ID>CT017DG</Customer_Type_ID>
    <Customer_Type_Code>004</Customer_Type_Code>
    <Customer_Type_Name>白金客户</Customer_Type_Name>
    <Parent_Customer_Type_ID/>
    <Customer_Taxpayer_Identification_Number>91440300AM0768234H</Customer_Taxpayer_Identification_Number>
    <Unified_Social_Credit_Code>91440300AM0768234H</Unified_Social_Credit_Code>

```

```

<Person_In_Charge>李*奇</Person_In_Charge>
<Customer_Registered_Address_Country>CN</Customer_Registered_Address_Country>
<Customer_Registered_Address_Province>CN-GD</Customer_Registered_Address_Provinc
e>
<Customer_Registered_Address_City>深圳</Customer_Registered_Address_City>
<Customer_Registered_Address_Detailed>福田区***街道爱华南路432号</Customer_Regist
ered_Address_Detailed>
<Customer_Registered_Address_Physical_Postal_Code>518000</Customer_Registered_Add
ress_Physical_Postal_Code>
<Customer_Office_Address_Country>CN</Customer_Office_Address_Country>
<Customer_Office_Address_Province>CN-GD</Customer_Office_Address_Province>
<Customer_Office_Address_City>深圳</Customer_Office_Address_City>
<Customer_Office_Address_Detailed>福田区***南园街道爱华南路432号
</Customer_Office_Address_Detailed>
<Customer_Office_Address_Postal_Code>518000</Customer_Office_Address_Postal_Code>
<Customer_Tax_Address_Country>CN</Customer_Tax_Address_Country>
<Customer_Tax_Address_Province>CN-GD</Customer_Tax_Address_Province>
<Customer_Tax_Address_City>深圳</Customer_Tax_Address_City>
<Customer_Tax_Address_Detailed>福田区南园街道爱华南路432号
</Customer_Tax_Address_Detailed>
<Customer_Tax_Address_Postal_Code>518000</Customer_Tax_Address_Postal_Code>
<Inactive_Date>2022-01-31</Inactive_Date>
<Transaction_Credit_Limit>0</Transaction_Credit_Limit>
<Total_Credit_Limit>0</Total_Credit_Limit>
<Primary_Contact_Name/>
<Primary_Contact_Telephone_Number/>
<Primary_Contact_Email/>
<Terms_Discount_Percentage>0</Terms_Discount_Percentage>
<Terms_Discount_Days>0</Terms_Discount_Days>
<Terms_Due_Days>30</Terms_Due_Days>
<Created_Date>2014-01-01</Created_Date>
<Created_Time>12:43:09</Created_Time>
<Approved_Date>2014-01-01</Approved_Date>
<Approved_Time>16:58:09</Approved_Time>
<Last_Modified_Date>2016-01-01</Last_Modified_Date>
<Last_Modified_Time>16:53:22</Last_Modified_Time>
<Parent_Customer_ID>无</Parent_Customer_ID>
<Corresponding_Supplier_ID>无</Corresponding_Supplier_ID>
<Created_User_ID>1003A410000000008X6T</Created_User_ID>
<Approved_User_ID>1003A510000000044MPN</Approved_User_ID>
<Last_Modified_User_ID>1003A510000000044MPN</Last_Modified_User_ID>
<Customer_Registered_Time>2022-10-31</Customer_Registered_Time>
<Customer_Registered_Channel>第三方平台注册</Customer_Registered_Channel>
<Customer_Registered_Equipment_ID>20240401001</Customer_Registered_Equipment_ID>
<Consignee_ID>38569876001</Consignee_ID>
<Consignee_Office_Address>北京市朝阳区**街道**小区***</Consignee_Office_Address>
<E-commerce_Registered_Platform>淘宝</E-commerce_Registered_Platform>
</BAS_Customer>
<BAS_Customer>

```

T/CICPA XXXX—XXXX

<Customer\_ID>C100410000000001ADD</Customer\_ID>  
<Customer\_Number>T30050201</Customer\_Number>  
<Customer\_Name>天海电子\*\*\*上海分公司</Customer\_Name>  
<Customer\_Abbreviation/>  
<Customer\_Type\_ID>CT01M9R</Customer\_Type\_ID>  
<Customer\_Type\_Code>005</Customer\_Type\_Code>  
<Customer\_Type\_Name>黄金客户</Customer\_Type\_Name>  
<Parent\_Customer\_Type\_ID/>  
<Customer\_Taxpayer\_Identification\_Number>913101174Q0877619D</Customer\_Taxpayer\_Identification\_Number>  
<Unified\_Social\_Credit\_Code>913101174Q0877619D</Unified\_Social\_Credit\_Code>  
<Person\_In\_Charge>张\*维</Person\_In\_Charge>  
<Customer\_Registered\_Address\_Country>CN</Customer\_Registered\_Address\_Country>  
<Customer\_Registered\_Address\_Province>CN-SH</Customer\_Registered\_Address\_Province>  
<Customer\_Registered\_Address\_City>上海</Customer\_Registered\_Address\_City>  
<Customer\_Registered\_Address\_Detailed>静安区\*\*\*永兴路341弄</Customer\_Registered\_Address\_Detailed>  
<Customer\_Registered\_Address\_Physical\_Postal\_Code>200000</Customer\_Registered\_Address\_Physical\_Postal\_Code>  
<Customer\_Office\_Address\_Country>CN</Customer\_Office\_Address\_Country>  
<Customer\_Office\_Address\_Province>CN-SH</Customer\_Office\_Address\_Province>  
<Customer\_Office\_Address\_City>上海</Customer\_Office\_Address\_City>  
<Customer\_Office\_Address\_Detailed>静安区\*\*\*永兴路341弄</Customer\_Office\_Address\_Detailed>  
<Customer\_Office\_Address\_Postal\_Code>200000</Customer\_Office\_Address\_Postal\_Code>  
<Customer\_Tax\_Address\_Country>CN</Customer\_Tax\_Address\_Country>  
<Customer\_Tax\_Address\_Province>CN-SH</Customer\_Tax\_Address\_Province>  
<Customer\_Tax\_Address\_City>上海</Customer\_Tax\_Address\_City>  
<Customer\_Tax\_Address\_Detailed>静安区永兴路341弄</Customer\_Tax\_Address\_Detailed>  
<Customer\_Tax\_Address\_Postal\_Code>200000</Customer\_Tax\_Address\_Postal\_Code>  
<Inactive\_Date>2022-01-31</Inactive\_Date>  
<Transaction\_Credit\_Limit>0</Transaction\_Credit\_Limit>  
<Total\_Credit\_Limit>0</Total\_Credit\_Limit>  
<Primary\_Contact\_Name/>  
<Primary\_Contact\_Telephone\_Number/>  
<Primary\_Contact\_Email/>  
<Terms\_Discount\_Percentage>0</Terms\_Discount\_Percentage>  
<Terms\_Discount\_Days>0</Terms\_Discount\_Days>  
<Terms\_Due\_Days>30</Terms\_Due\_Days>  
<Created\_Date>2014-01-01</Created\_Date>  
<Created\_Time>14:43:09</Created\_Time>  
<Approved\_Date>2014-01-01</Approved\_Date>  
<Approved\_Time>16:58:09</Approved\_Time>  
<Last\_Modified\_Date>2018-04-01</Last\_Modified\_Date>  
<Last\_Modified\_Time>16:41:37</Last\_Modified\_Time>  
<Parent\_Customer\_ID>无</Parent\_Customer\_ID>  
<Corresponding\_Supplier\_ID>无</Corresponding\_Supplier\_ID>  
<Created\_User\_ID>1003A410000000008YQD</Created\_User\_ID>



```

<Approved_User_ID>1003A510000000044MPN</Approved_User_ID>
<Last_Modified_User_ID>1003A510000000044MPN</Last_Modified_User_ID>
<Customer_Registered_Time>2023-04-01</Customer_Registered_Time>
<Customer_Registered_Channel>手机号注册</Customer_Registered_Channel>
<Customer_Registered_Equipment_ID>20240401002</Customer_Registered_Equipment_ID>
<Consignee_ID>38569876002</Consignee_ID>
<Consignee_Office_Address>河南省新郑市**镇**街道**小区
***</Consignee_Office_Address>
  <E-commerce_Registered_Platform>淘宝</E-commerce_Registered_Platform>
</BAS_Customer>
<BAS_Customer>
  <Customer_ID>C100410000000001ADG</Customer_ID>
  <Customer_Number>T30050202</Customer_Number>
  <Customer_Name>天海电子***南京分公司</Customer_Name>
  <Customer_Abbreviation/>
  <Customer_Type_ID>CT01M9R</Customer_Type_ID>
  <Customer_Type_Code>006</Customer_Type_Code>
  <Customer_Type_Name>白银客户</Customer_Type_Name>
  <Parent_Customer_Type_ID/>
  <Customer_Taxpayer_Identification_Number>91320100249955082X</Customer_Taxpayer_Identification_Number>
  <Unified_Social_Credit_Code>91320100249955082X</Unified_Social_Credit_Code>
  <Person_In_Charge>夏*</Person_In_Charge>
  <Customer_Registered_Address_Country>CN</Customer_Registered_Address_Country>
  <Customer_Registered_Address_Province>CN-JS</Customer_Registered_Address_Province>
e>
  <Customer_Registered_Address_City>南京</Customer_Registered_Address_City>
  <Customer_Registered_Address_Detailed>玄武区后宰门街***1109号</Customer_Registered_Address_Detailed>
  <Customer_Registered_Address_Physical_Postal_Code>210000</Customer_Registered_Address_Physical_Postal_Code>
  <Customer_Office_Address_Country>CN</Customer_Office_Address_Country>
  <Customer_Office_Address_Province>CN-JS</Customer_Office_Address_Province>
  <Customer_Office_Address_City>南京</Customer_Office_Address_City>
  <Customer_Office_Address_Detailed>玄武区后宰门街***1109号</Customer_Office_Address_Detailed>
  <Customer_Office_Address_Postal_Code>210000</Customer_Office_Address_Postal_Code>
  <Customer_Tax_Address_Country>CN</Customer_Tax_Address_Country>
  <Customer_Tax_Address_Province>CN-JS</Customer_Tax_Address_Province>
  <Customer_Tax_Address_City>南京</Customer_Tax_Address_City>
  <Customer_Tax_Address_Detailed>玄武区后宰门街1109号</Customer_Tax_Address_Detailed>
d>
  <Customer_Tax_Address_Postal_Code>210000</Customer_Tax_Address_Postal_Code>
  <Inactive_Date>2022-01-31</Inactive_Date>
  <Transaction_Credit_Limit>0</Transaction_Credit_Limit>
  <Total_Credit_Limit>0</Total_Credit_Limit>
  <Primary_Contact_Name/>
  <Primary_Contact_Telephone_Number/>
  <Primary_Contact_Email/>

```

T/GICPA XXXX—XXXX

<Terms\_Discount\_Percentage>0</Terms\_Discount\_Percentage>  
<Terms\_Discount\_Days>0</Terms\_Discount\_Days>  
<Terms\_Due\_Days>30</Terms\_Due\_Days>  
<Created\_Date>2014-01-01</Created\_Date>  
<Created\_Time>14:43:45</Created\_Time>  
<Approved\_Date>2014-01-01</Approved\_Date>  
<Approved\_Time>16:58:09</Approved\_Time>  
<Last\_Modified\_Date>2019-02-01</Last\_Modified\_Date>  
<Last\_Modified\_Time>14:43:45</Last\_Modified\_Time>  
<Parent\_Customer\_ID>无</Parent\_Customer\_ID>  
<Corresponding\_Supplier\_ID>无</Corresponding\_Supplier\_ID>  
<Created\_User\_ID>1003A410000000009NRS</Created\_User\_ID>  
<Approved\_User\_ID>1003A510000000044MPN</Approved\_User\_ID>  
<Last\_Modified\_User\_ID>1003A410000000009NRS</Last\_Modified\_User\_ID>  
<Customer\_Registered\_Time>2021-09-26</Customer\_Registered\_Time>  
<Customer\_Registered\_Channel>邮箱注册</Customer\_Registered\_Channel>  
<Customer\_Registered\_Equipment\_ID>20240401003</Customer\_Registered\_Equipment\_ID>  
<Consignee\_ID>38569876003</Consignee\_ID>  
<Consignee\_Office\_Address>河南省郑州市中牟县\*\*小区\*\*\*</Consignee\_Office\_Address>  
<E-commerce\_Registered\_Platform>拼多多</E-commerce\_Registered\_Platform>  
</BAS\_Customer>  
<BAS\_Supplier>  
<Supplier\_Account\_ID>S100210000000003LEI</Supplier\_Account\_ID>  
<Supplier\_Account\_Number>2010116</Supplier\_Account\_Number>  
<Supplier\_Account\_Name>矿山机械\*\*\*供销公司</Supplier\_Account\_Name>  
<Supplier\_Abbreviation/>  
<Supplier\_Type\_ID>1002A210000000003LEG</Supplier\_Type\_ID>  
<Supplier\_Type\_Code>20101</Supplier\_Type\_Code>  
<Supplier\_Type\_Name>首选供应商</Supplier\_Type\_Name>  
<Parent\_Supplier\_Type\_ID/>  
<Supplier\_Taxpayer\_Identification\_Number>91210300QA4P2806XG</Supplier\_Taxpayer\_Identification\_Number>  
<Supplier\_Address\_Country>CN</Supplier\_Address\_Country>  
<Supplier\_Address\_Province>CN-LN</Supplier\_Address\_Province>  
<Supplier\_Address\_City>鞍山</Supplier\_Address\_City>  
<Supplier\_Address\_Detailed>铁西区民生西路\*\*\*301号</Supplier\_Address\_Detailed>  
<Supplier\_Address\_Physical\_Postal\_Code>114011</Supplier\_Address\_Physical\_Postal\_Code>  
<Supplier\_Office\_Address\_Country>CN</Supplier\_Office\_Address\_Country>  
<Supplier\_Office\_Address\_Province>CN-LN</Supplier\_Office\_Address\_Province>  
<Supplier\_Office\_Address\_City>鞍山</Supplier\_Office\_Address\_City>  
<Supplier\_Office\_Address\_Detailed>无</Supplier\_Office\_Address\_Detailed>  
<Supplier\_Office\_Address\_Postal\_Code>114011</Supplier\_Office\_Address\_Postal\_Code>  
<Supplier\_Tax\_Address\_Country>CN</Supplier\_Tax\_Address\_Country>  
<Supplier\_Tax\_Address\_Province>CN-LN</Supplier\_Tax\_Address\_Province>  
<Supplier\_Tax\_Address\_City>鞍山</Supplier\_Tax\_Address\_City>  
<Supplier\_Tax\_Address\_Detailed>铁西区民生西路\*\*\*301号</Supplier\_Tax\_Address\_Detailed>  
<Supplier\_Tax\_Address\_Postal\_Code>114011</Supplier\_Tax\_Address\_Postal\_Code>

```

<Primary_Contact_Name>李东</Primary_Contact_Name>
<Primary_Contact_Telephone_Number>0412-89454563</Primary_Contact_Telephone_Numbe
r>
<Primary_Contact_Email>lidong01@yw.com</Primary_Contact_Email>
<Supplier_Group/>
<Inactive_Date>2024-05-03</Inactive_Date>
<Transaction_Credit_Limit>0</Transaction_Credit_Limit>
<Total_Credit_Limit>0</Total_Credit_Limit>
<Terms_Discount_Percentage>0</Terms_Discount_Percentage>
<Terms_Discount_Days>0</Terms_Discount_Days>
<Terms_Due_Days>30</Terms_Due_Days>
<Created_Date>2014-01-03</Created_Date>
<Created_Time>14:55:27</Created_Time>
<Approved_Date>2014-01-03</Approved_Date>
<Approved_Time>15:54:27</Approved_Time>
<Last_Modified_Date>2014-01-12</Last_Modified_Date>
<Last_Modified_Time>13:54:27</Last_Modified_Time>
<Parent_Supplier_ID>无</Parent_Supplier_ID>
<Corresponding_Customer_ID/>
<Created_User_ID>1003A410000000008X6T</Created_User_ID>
<Approved_User_ID>1003A510000000044MPN</Approved_User_ID>
<Last_Modified_User_ID>1003A510000000044MPN</Last_Modified_User_ID>
<Supplier_Registered_Date>2021-07-06T01:20:00</Supplier_Registered_Date>
<Supplier_Registered_Channel>人工维护</Supplier_Registered_Channel>
<Supplier_Registered_Equipment_ID>20240402001</Supplier_Registered_Equipment_ID>
<Consignee_ID>56854881001</Consignee_ID>
<Consignee_Office_Address>江苏省南京市**区**街道**小区***</Consignee_Office_Addr
ess>
</BAS_Supplier>
<BAS_Supplier>
<Supplier_Account_ID>S100210000000003LEL</Supplier_Account_ID>
<Supplier_Account_Number>2010315</Supplier_Account_Number>
<Supplier_Account_Name>北京燕山工贸***有限公司</Supplier_Account_Name>
<Supplier_Abbreviation/>
<Supplier_Type_ID>1002A210000000001LAF</Supplier_Type_ID>
<Supplier_Type_Code>20103</Supplier_Type_Code>
<Supplier_Type_Name>关键供应商</Supplier_Type_Name>
<Parent_Supplier_Type_ID/>
<Supplier_Taxpayer_Identification_Number>911101080805452XMA?</Supplier_Taxpayer_I
dentification_Number>
<Supplier_Address_Country>CN</Supplier_Address_Country>
<Supplier_Address_Province>CN-BJ</Supplier_Address_Province>
<Supplier_Address_City>北京</Supplier_Address_City>
<Supplier_Address_Detailed>顺义区府前中街***16号</Supplier_Address_Detailed>
<Supplier_Address_Physical_Postal_Code>101399</Supplier_Address_Physical_Postal_C
ode>
<Supplier_Office_Address_Country>CN</Supplier_Office_Address_Country>
<Supplier_Office_Address_Province>CN-BJ</Supplier_Office_Address_Province>
<Supplier_Office_Address_City>北京</Supplier_Office_Address_City>

```

T/CICPA XXXX—XXXX

```
<Supplier_Office_Address_Detailed>无</Supplier_Office_Address_Detailed>
<Supplier_Office_Address_Postal_Code>101399</Supplier_Office_Address_Postal_Code>
<Supplier_Tax_Address_Country>CN</Supplier_Tax_Address_Country>
<Supplier_Tax_Address_Province>CN-BJ</Supplier_Tax_Address_Province>
<Supplier_Tax_Address_City>北京</Supplier_Tax_Address_City>
<Supplier_Tax_Address_Detailed>顺义区府前中街***16号</Supplier_Tax_Address_Detail
ed>
<Supplier_Tax_Address_Postal_Code>101399</Supplier_Tax_Address_Postal_Code>
<Primary_Contact_Name>孟昊</Primary_Contact_Name>
<Primary_Contact_Telephone_Number>010-46546546</Primary_Contact_Telephone_Number>
<Primary_Contact_Email>mengke@ckw.com</Primary_Contact_Email>
<Supplier_Group/>
<Inactive_Date>2023-03-03</Inactive_Date>
<Transaction_Credit_Limit>0</Transaction_Credit_Limit>
<Total_Credit_Limit>0</Total_Credit_Limit>
<Terms_Discount_Percentage>0</Terms_Discount_Percentage>
<Terms_Discount_Days>0</Terms_Discount_Days>
<Terms_Due_Days>30</Terms_Due_Days>
<Created_Date>2014-01-03</Created_Date>
<Created_Time>14:57:44</Created_Time>
<Approved_Date>2014-01-03</Approved_Date>
<Approved_Time>15:27:44</Approved_Time>
<Last_Modified_Date>2014-02-16</Last_Modified_Date>
<Last_Modified_Time>11:27:44</Last_Modified_Time>
<Parent_Supplier_ID>无</Parent_Supplier_ID>
<Corresponding_Customer_ID/>
<Created_User_ID>1003A410000000008YQD</Created_User_ID>
<Approved_User_ID>1003A510000000044MPN</Approved_User_ID>
<Last_Modified_User_ID>1003A510000000044MPN</Last_Modified_User_ID>
<Supplier_Registered_Date>2022-04-30T01:20:00</Supplier_Registered_Date>
<Supplier_Registered_Channel>人工维护</Supplier_Registered_Channel>
<Supplier_Registered_Equipment_ID>20240402002</Supplier_Registered_Equipment_ID>
<Consignee_ID>56854881002</Consignee_ID>
<Consignee_Office_Address>山东省菏泽市**区**街道**小区****</Consignee_Office_Addr
ess>
</BAS_Supplier>
<BAS_Supplier>
<Supplier_Account_ID>S100210000000003LEN</Supplier_Account_ID>
<Supplier_Account_Number>2010715</Supplier_Account_Number>
<Supplier_Account_Name>沈阳化工机械***有限公司</Supplier_Account_Name>
<Supplier_Abbreviation/>
<Supplier_Type_ID>1002A210000000003LEG</Supplier_Type_ID>
<Supplier_Type_Code>20107</Supplier_Type_Code>
<Supplier_Type_Name>普通供应商</Supplier_Type_Name>
<Parent_Supplier_Type_ID/>
<Supplier_Taxpayer_Identification_Number>91210104MAQ6814000</Supplier_Taxpayer_Id
entification_Number>
<Supplier_Address_Country>CN</Supplier_Address_Country>
<Supplier_Address_Province>CN-LN</Supplier_Address_Province>
```

```

ode>
<Supplier_Address_City>沈阳</Supplier_Address_City>
<Supplier_Address_Detailed>浑南区智慧四街***22号</Supplier_Address_Detailed>
<Supplier_Address_Physical_Postal_Code>110167</Supplier_Address_Physical_Postal_C
ode>
<Supplier_Office_Address_Country>CN</Supplier_Office_Address_Country>
<Supplier_Office_Address_Province>CN-LN</Supplier_Office_Address_Province>
<Supplier_Office_Address_City>沈阳</Supplier_Office_Address_City>
<Supplier_Office_Address_Detailed>无</Supplier_Office_Address_Detailed>
<Supplier_Office_Address_Postal_Code>110167</Supplier_Office_Address_Postal_Code>
<Supplier_Tax_Address_Country>CN</Supplier_Tax_Address_Country>
<Supplier_Tax_Address_Province>CN-LN</Supplier_Tax_Address_Province>
<Supplier_Tax_Address_City>沈阳</Supplier_Tax_Address_City>
ed>
<Supplier_Tax_Address_Detailed>浑南区智慧四街***22号</Supplier_Tax_Address_Detail
ed>
<Supplier_Tax_Address_Postal_Code>110167</Supplier_Tax_Address_Postal_Code>
<Primary_Contact_Name>李明</Primary_Contact_Name>
<Primary_Contact_Telephone_Number>024-24764563</Primary_Contact_Telephone_Number>
<Primary_Contact_Email>ming.li@ccy.com</Primary_Contact_Email>
<Supplier_Group/>
<Inactive_Date>2026-02-08</Inactive_Date>
<Transaction_Credit_Limit>0</Transaction_Credit_Limit>
<Total_Credit_Limit>0</Total_Credit_Limit>
<Terms_Discount_Percentage>0</Terms_Discount_Percentage>
<Terms_Discount_Days>0</Terms_Discount_Days>
<Terms_Due_Days>30</Terms_Due_Days>
<Created_Date>2014-01-03</Created_Date>
<Created_Time>15:00:19</Created_Time>
<Approved_Date>2014-01-03</Approved_Date>
<Approved_Time>15:10:19</Approved_Time>
<Last_Modified_Date>2014-01-12</Last_Modified_Date>
<Last_Modified_Time>17:10:19</Last_Modified_Time>
<Parent_Supplier_ID>无</Parent_Supplier_ID>
<Corresponding_Customer_ID/>
<Created_User_ID>1003A41000000009NRS</Created_User_ID>
<Approved_User_ID>1003A510000000044MPN</Approved_User_ID>
<Last_Modified_User_ID>1003A41000000009NRS</Last_Modified_User_ID>
<Supplier_Registered_Date>2022-09-26T01:20:00</Supplier_Registered_Date>
<Supplier_Registered_Channel>人工维护</Supplier_Registered_Channel>
<Supplier_Registered_Equipment_ID>20240402003</Supplier_Registered_Equipment_ID>
<Consignee_ID>56854881003</Consignee_ID>
<Consignee_Office_Address>山西省太原市**区**街道**小区****</Consignee_Office_Addr
ess>
</BAS_Supplier>
<BAS_Chart_Of_Accounts>
  <GL_Account_Number>1001</GL_Account_Number>
  <GL_Account_Name>库存现金</GL_Account_Name>
  <GL_Account_Description/>
  <FS_Caption>货币资金</FS_Caption>
  <FS_Caption_Sub_Class/>

```

```

<Account_Type>资产</Account_Type>
<Account_Subtype>流动资产</Account_Subtype>
<Account_Hierarchy>01</Account_Hierarchy>
<Balance_Debit_Or_Credit>C</Balance_Debit_Or_Credit>
<Active_Flag>1</Active_Flag>
<Business_Segment_X>03</Business_Segment_X>
<Regulator_Payable_Account_Number>2171</Regulator_Payable_Account_Number>
<Parent_GL_Account_Number>1001</Parent_GL_Account_Number>
</BAS_Chart_Of_Accounts>
<BAS_Chart_Of_Accounts>
  <GL_Account_Number>100102</GL_Account_Number>
  <GL_Account_Name>美元现金</GL_Account_Name>
  <GL_Account_Description/>
  <FS_Caption>货币资金</FS_Caption>
  <FS_Caption_Sub_Class/>
  <Account_Type>资产</Account_Type>
  <Account_Subtype>流动资产</Account_Subtype>
  <Account_Hierarchy>02</Account_Hierarchy>
  <Balance_Debit_Or_Credit>C</Balance_Debit_Or_Credit>
  <Active_Flag>1</Active_Flag>
  <Business_Segment_X>03</Business_Segment_X>
  <Regulator_Payable_Account_Number>2171</Regulator_Payable_Account_Number>
  <Parent_GL_Account_Number>1001</Parent_GL_Account_Number>
</BAS_Chart_Of_Accounts>
<BAS_Chart_Of_Accounts>
  <GL_Account_Number>1002</GL_Account_Number>
  <GL_Account_Name>银行存款</GL_Account_Name>
  <GL_Account_Description/>
  <FS_Caption>货币资金</FS_Caption>
  <FS_Caption_Sub_Class/>
  <Account_Type>资产</Account_Type>
  <Account_Subtype>流动资产</Account_Subtype>
  <Account_Hierarchy>01</Account_Hierarchy>
  <Balance_Debit_Or_Credit>C</Balance_Debit_Or_Credit>
  <Active_Flag>1</Active_Flag>
  <Business_Segment_X>03</Business_Segment_X>
  <Regulator_Payable_Account_Number>2171</Regulator_Payable_Account_Number>
  <Parent_GL_Account_Number>1001</Parent_GL_Account_Number>
</BAS_Chart_Of_Accounts>
<BAS_Chart_Of_Accounts>
  <GL_Account_Number>100201</GL_Account_Number>
  <GL_Account_Name>活期</GL_Account_Name>
  <GL_Account_Description/>
  <FS_Caption>货币资金</FS_Caption>
  <FS_Caption_Sub_Class/>
  <Account_Type>资产</Account_Type>
  <Account_Subtype>流动资产</Account_Subtype>
  <Account_Hierarchy>02</Account_Hierarchy>
  <Balance_Debit_Or_Credit>C</Balance_Debit_Or_Credit>

```

```

<Active_Flag>1</Active_Flag>
<Business_Segment_X>03</Business_Segment_X>
<Regulator_Payable_Account_Number>2171</Regulator_Payable_Account_Number>
<Parent_GL_Account_Number>1002</Parent_GL_Account_Number>
</BAS_Chart_Of_Accounts>
<BAS_Chart_Of_Accounts>
  <GL_Account_Number>100202</GL_Account_Number>
  <GL_Account_Name>定期</GL_Account_Name>
  <GL_Account_Description/>
  <FS_Caption>货币资金</FS_Caption>
  <FS_Caption_Sub_Class/>
  <Account_Type>资产</Account_Type>
  <Account_Subtype>流动资产</Account_Subtype>
  <Account_Hierarchy>02</Account_Hierarchy>
  <Balance_Debit_Or_Credit>C</Balance_Debit_Or_Credit>
  <Active_Flag>1</Active_Flag>
  <Business_Segment_X>03</Business_Segment_X>
  <Regulator_Payable_Account_Number>2171</Regulator_Payable_Account_Number>
  <Parent_GL_Account_Number>1002</Parent_GL_Account_Number>
</BAS_Chart_Of_Accounts>
<BAS_Accounting_Period>
  <Fiscal_Year>2013</Fiscal_Year>
  <Accounting_Period>M1</Accounting_Period>
  <Accounting_Period_Beginning_Date>2013-01-01</Accounting_Period_Beginning_Date>
  <Accounting_Period_Ending_Date>2013-01-31</Accounting_Period_Ending_Date>
</BAS_Accounting_Period>
<BAS_Accounting_Period>
  <Fiscal_Year>2013</Fiscal_Year>
  <Accounting_Period>M2</Accounting_Period>
  <Accounting_Period_Beginning_Date>2013-02-01</Accounting_Period_Beginning_Date>
  <Accounting_Period_Ending_Date>2013-02-28</Accounting_Period_Ending_Date>
</BAS_Accounting_Period>
<BAS_Accounting_Period>
  <Fiscal_Year>2013</Fiscal_Year>
  <Accounting_Period>M3</Accounting_Period>
  <Accounting_Period_Beginning_Date>2013-03-01</Accounting_Period_Beginning_Date>
  <Accounting_Period_Ending_Date>2013-03-31</Accounting_Period_Ending_Date>
</BAS_Accounting_Period>
<BAS_Accounting_Period>
  <Fiscal_Year>2013</Fiscal_Year>
  <Accounting_Period>M4</Accounting_Period>
  <Accounting_Period_Beginning_Date>2013-04-01</Accounting_Period_Beginning_Date>
  <Accounting_Period_Ending_Date>2013-04-30</Accounting_Period_Ending_Date>
</BAS_Accounting_Period>
<BAS_JE_Type>
  <JE_Type_Code>004</JE_Type_Code>
  <JE_Type_Name>现金收入分录</JE_Type_Name>
  <JE_Type_Abbreviation>记</JE_Type_Abbreviation>
  <Active_Flag>1</Active_Flag>

```

```

</BAS_JE_Type>
<BAS_JE_Type>
  <JE_Type_Code>005</JE_Type_Code>
  <JE_Type_Name>现金支出分录</JE_Type_Name>
  <JE_Type_Abbreviation>记</JE_Type_Abbreviation>
  <Active_Flag>1</Active_Flag>
</BAS_JE_Type>
<BAS_JE_Type>
  <JE_Type_Code>006</JE_Type_Code>
  <JE_Type_Name>非现金分录</JE_Type_Name>
  <JE_Type_Abbreviation>记</JE_Type_Abbreviation>
  <Active_Flag>1</Active_Flag>
</BAS_JE_Type>
<BAS_Bill>
  <Bill_Type_Code>004</Bill_Type_Code>
  <Bill_Type_Name>银行汇票</Bill_Type_Name>
  <Active_Flag>1</Active_Flag>
</BAS_Bill>
<BAS_Bill>
  <Bill_Type_Code>005</Bill_Type_Code>
  <Bill_Type_Name>本票</Bill_Type_Name>
  <Active_Flag>1</Active_Flag>
</BAS_Bill>
<BAS_Bill>
  <Bill_Type_Code>006</Bill_Type_Code>
  <Bill_Type_Name>支票</Bill_Type_Name>
  <Active_Flag>1</Active_Flag>
</BAS_Bill>
<BAS_Settlement_Method>
  <Settlement_Method_Code>0</Settlement_Method_Code>
  <Settlement_Method_Name>现金</Settlement_Method_Name>
  <Active_Flag>1</Active_Flag>
</BAS_Settlement_Method>
<BAS_Settlement_Method>
  <Settlement_Method_Code>1</Settlement_Method_Code>
  <Settlement_Method_Name>现金支票</Settlement_Method_Name>
  <Active_Flag>1</Active_Flag>
</BAS_Settlement_Method>
<BAS_Settlement_Method>
  <Settlement_Method_Code>2</Settlement_Method_Code>
  <Settlement_Method_Name>转账支票</Settlement_Method_Name>
  <Active_Flag>1</Active_Flag>
</BAS_Settlement_Method>
<BAS_Settlement_Method>
  <Settlement_Method_Code>3</Settlement_Method_Code>
  <Settlement_Method_Name>网银</Settlement_Method_Name>
  <Active_Flag>1</Active_Flag>
</BAS_Settlement_Method>
<BAS_Settlement_Method>

```



```

    <Settlement_Method_Code>4</Settlement_Method_Code>
    <Settlement_Method_Name>电汇</Settlement_Method_Name>
    <Active_Flag>1</Active_Flag>
</BAS_Settlement_Method>
<BAS_Settlement_Method>
    <Settlement_Method_Code>5</Settlement_Method_Code>
    <Settlement_Method_Name>信汇</Settlement_Method_Name>
    <Active_Flag>1</Active_Flag>
</BAS_Settlement_Method>
<BAS_Settlement_Method>
    <Settlement_Method_Code>6</Settlement_Method_Code>
    <Settlement_Method_Name>银行承兑汇票</Settlement_Method_Name>
    <Active_Flag>1</Active_Flag>
</BAS_Settlement_Method>
<BAS_Settlement_Method>
    <Settlement_Method_Code>7</Settlement_Method_Code>
    <Settlement_Method_Name>商业承兑汇票</Settlement_Method_Name>
    <Active_Flag>1</Active_Flag>
</BAS_Settlement_Method>
<BAS_Settlement_Method>
    <Settlement_Method_Code>8</Settlement_Method_Code>
    <Settlement_Method_Name>银行汇票</Settlement_Method_Name>
    <Active_Flag>1</Active_Flag>
</BAS_Settlement_Method>
<BAS_Settlement_Method>
    <Settlement_Method_Code>9</Settlement_Method_Code>
    <Settlement_Method_Name>委托收付款</Settlement_Method_Name>
    <Active_Flag>1</Active_Flag>
</BAS_Settlement_Method>
<BAS_Settlement_Method>
    <Settlement_Method_Code>10</Settlement_Method_Code>
    <Settlement_Method_Name>银行转账</Settlement_Method_Name>
    <Active_Flag>1</Active_Flag>
</BAS_Settlement_Method>
<BAS_Settlement_Method>
    <Settlement_Method_Code>11</Settlement_Method_Code>
    <Settlement_Method_Name>信用证</Settlement_Method_Name>
    <Active_Flag>1</Active_Flag>
</BAS_Settlement_Method>
<BAS_Currency>
    <Currency_Code>CNY</Currency_Code>
    <Currency_Name>人民币</Currency_Name>
    <Minor_Unit/>
    <Active_Flag>1</Active_Flag>
</BAS_Currency>
<BAS_Currency>
    <Currency_Code>EUR</Currency_Code>
    <Currency_Name>欧元</Currency_Name>
    <Minor_Unit/>

```

```

    <Active_Flag>1</Active_Flag>
</BAS_Currency>
<BAS_Currency>
    <Currency_Code>GBP</Currency_Code>
    <Currency_Name>英镑</Currency_Name>
    <Minor_Unit/>
    <Active_Flag>1</Active_Flag>
</BAS_Currency>
<BAS_Currency>
    <Currency_Code>HKD</Currency_Code>
    <Currency_Name>港币</Currency_Name>
    <Minor_Unit/>
    <Active_Flag>1</Active_Flag>
</BAS_Currency>
<BAS_Currency>
    <Currency_Code>JPY</Currency_Code>
    <Currency_Name>日元</Currency_Name>
    <Minor_Unit/>
    <Active_Flag>1</Active_Flag>
</BAS_Currency>
<BAS_Currency>
    <Currency_Code>USD</Currency_Code>
    <Currency_Name>美元</Currency_Name>
    <Minor_Unit/>
    <Active_Flag>1</Active_Flag>
</BAS_Currency>
<BAS_Currency>
    <Currency_Code>MOP</Currency_Code>
    <Currency_Name>澳门币</Currency_Name>
    <Minor_Unit/>
    <Active_Flag>1</Active_Flag>
</BAS_Currency>
<BAS_Currency>
    <Currency_Code>TWD</Currency_Code>
    <Currency_Name>新台币</Currency_Name>
    <Minor_Unit/>
    <Active_Flag>1</Active_Flag>
</BAS_Currency>
<BAS_UOM>
    <UOM_Code>BA</UOM_Code>
    <UOM_Name>把</UOM_Name>
    <UOM_Abbreviation>把</UOM_Abbreviation>
</BAS_UOM>
<BAS_UOM>
    <UOM_Code>BA0</UOM_Code>
    <UOM_Name>包</UOM_Name>
    <UOM_Abbreviation>包</UOM_Abbreviation>
</BAS_UOM>
<BAS_UOM>

```

```

    <UOM_Code>BOX</UOM_Code>
    <UOM_Name>箱</UOM_Name>
    <UOM_Abbreviation>箱</UOM_Abbreviation>
</BAS_UOM>
<BAS_UOM>
    <UOM_Code>CMT</UOM_Code>
    <UOM_Name>厘米</UOM_Name>
    <UOM_Abbreviation>厘米</UOM_Abbreviation>
</BAS_UOM>
<BAS_UOM>
    <UOM_Code>DAY</UOM_Code>
    <UOM_Name>天</UOM_Name>
    <UOM_Abbreviation>天</UOM_Abbreviation>
</BAS_UOM>
<BAS_UOM>
    <UOM_Code>DE</UOM_Code>
    <UOM_Name>度</UOM_Name>
    <UOM_Abbreviation>度</UOM_Abbreviation>
</BAS_UOM>
<BAS_UOM>
    <UOM_Code>DMT</UOM_Code>
    <UOM_Name>分米</UOM_Name>
    <UOM_Abbreviation>分米</UOM_Abbreviation>
</BAS_UOM>
<BAS_UOM>
    <UOM_Code>EA</UOM_Code>
    <UOM_Name>个</UOM_Name>
    <UOM_Abbreviation>个</UOM_Abbreviation>
</BAS_UOM>
<BAS_UOM>
    <UOM_Code>GRM</UOM_Code>
    <UOM_Name>克</UOM_Name>
    <UOM_Abbreviation>克</UOM_Abbreviation>
</BAS_UOM>
<BAS_UOM>
    <UOM_Code>HE</UOM_Code>
    <UOM_Name>盒</UOM_Name>
    <UOM_Abbreviation>盒</UOM_Abbreviation>
</BAS_UOM>
<BAS_UOM>
    <UOM_Code>HUR</UOM_Code>
    <UOM_Name>小时</UOM_Name>
    <UOM_Abbreviation>小时</UOM_Abbreviation>
</BAS_UOM>
<BAS_UOM>
    <UOM_Code>JUAN</UOM_Code>
    <UOM_Name>卷</UOM_Name>
    <UOM_Abbreviation>卷</UOM_Abbreviation>
</BAS_UOM>

```

```

<BAS_UOM>
  <UOM_Code>KE</UOM_Code>
  <UOM_Name>颛</UOM_Name>
  <UOM_Abbreviation>颛</UOM_Abbreviation>
</BAS_UOM>
<BAS_UOM>
  <UOM_Code>KGM</UOM_Code>
  <UOM_Name>千克</UOM_Name>
  <UOM_Abbreviation>千克</UOM_Abbreviation>
</BAS_UOM>
<BAS_UOM>
  <UOM_Code>KMK</UOM_Code>
  <UOM_Name>平方千米</UOM_Name>
  <UOM_Abbreviation>平方千米</UOM_Abbreviation>
</BAS_UOM>
<BAS_UOM>
  <UOM_Code>KMT</UOM_Code>
  <UOM_Name>千米</UOM_Name>
  <UOM_Abbreviation>千米</UOM_Abbreviation>
</BAS_UOM>
<BAS_UOM>
  <UOM_Code>KPA</UOM_Code>
  <UOM_Name>千帕</UOM_Name>
  <UOM_Abbreviation>千帕</UOM_Abbreviation>
</BAS_UOM>
<BAS_UOM>
  <UOM_Code>LIANG</UOM_Code>
  <UOM_Name>辆</UOM_Name>
  <UOM_Abbreviation>辆</UOM_Abbreviation>
</BAS_UOM>
<BAS_UOM>
  <UOM_Code>LTR</UOM_Code>
  <UOM_Name>升</UOM_Name>
  <UOM_Abbreviation>升</UOM_Abbreviation>
</BAS_UOM>
<BAS_UOM>
  <UOM_Code>MIN</UOM_Code>
  <UOM_Name>分</UOM_Name>
  <UOM_Abbreviation>分</UOM_Abbreviation>
</BAS_UOM>
<BAS_UOM>
  <UOM_Code>MKT</UOM_Code>
  <UOM_Name>平方米</UOM_Name>
  <UOM_Abbreviation>平方米</UOM_Abbreviation>
</BAS_UOM>
<BAS_UOM>
  <UOM_Code>ML</UOM_Code>
  <UOM_Name>毫升</UOM_Name>
  <UOM_Abbreviation>毫升</UOM_Abbreviation>

```

```

</BAS_UOM>
<BAS_UOM>
  <UOM_Code>mIm</UOM_Code>
  <UOM_Name>毫升/分</UOM_Name>
  <UOM_Abbreviation>毫升/分</UOM_Abbreviation>
</BAS_UOM>
<BAS_UOM>
  <UOM_Code>MPA</UOM_Code>
  <UOM_Name>兆帕斯卡</UOM_Name>
  <UOM_Abbreviation>兆帕斯卡</UOM_Abbreviation>
</BAS_UOM>
<BAS_UOM>
  <UOM_Code>mph</UOM_Code>
  <UOM_Name>米每秒</UOM_Name>
  <UOM_Abbreviation>米每秒</UOM_Abbreviation>
</BAS_UOM>
<BAS_UOM>
  <UOM_Code>MTQ</UOM_Code>
  <UOM_Name>立方米</UOM_Name>
  <UOM_Abbreviation>立方米</UOM_Abbreviation>
</BAS_UOM>
<BAS_UOM>
  <UOM_Code>MTR</UOM_Code>
  <UOM_Name>米</UOM_Name>
  <UOM_Abbreviation>米</UOM_Abbreviation>
</BAS_UOM>
<BAS_UOM>
  <UOM_Code>OU</UOM_Code>
  <UOM_Name>欧姆</UOM_Name>
  <UOM_Abbreviation>欧姆</UOM_Abbreviation>
</BAS_UOM>
<BAS_UOM>
  <UOM_Code>PCS</UOM_Code>
  <UOM_Name>PCS</UOM_Name>
  <UOM_Abbreviation>PCS</UOM_Abbreviation>
</BAS_UOM>
<BAS_UOM>
  <UOM_Code>PIC</UOM_Code>
  <UOM_Name>只</UOM_Name>
  <UOM_Abbreviation>只</UOM_Abbreviation>
</BAS_UOM>
<BAS_UOM>
  <UOM_Code>RPM</UOM_Code>
  <UOM_Name>转每分</UOM_Name>
  <UOM_Abbreviation>转每分</UOM_Abbreviation>
</BAS_UOM>
<BAS_UOM>
  <UOM_Code>SEC</UOM_Code>
  <UOM_Name>秒</UOM_Name>

```

```

    <UOM_Abbreviation>秒</UOM_Abbreviation>
</BAS_UOM>
<BAS_UOM>
    <UOM_Code>T</UOM_Code>
    <UOM_Name>桶</UOM_Name>
    <UOM_Abbreviation>桶</UOM_Abbreviation>
</BAS_UOM>
<BAS_UOM>
    <UOM_Code>TAI</UOM_Code>
    <UOM_Name>台</UOM_Name>
    <UOM_Abbreviation>台</UOM_Abbreviation>
</BAS_UOM>
<BAS_UOM>
    <UOM_Code>TAO</UOM_Code>
    <UOM_Name>套</UOM_Name>
    <UOM_Abbreviation>套</UOM_Abbreviation>
</BAS_UOM>
<BAS_UOM>
    <UOM_Code>TIAO</UOM_Code>
    <UOM_Name>条</UOM_Name>
    <UOM_Abbreviation>条</UOM_Abbreviation>
</BAS_UOM>
<BAS_UOM>
    <UOM_Code>TNE</UOM_Code>
    <UOM_Name>吨</UOM_Name>
    <UOM_Abbreviation>吨</UOM_Abbreviation>
</BAS_UOM>
<BAS_UOM>
    <UOM_Code>V</UOM_Code>
    <UOM_Name>伏特</UOM_Name>
    <UOM_Abbreviation>伏特</UOM_Abbreviation>
</BAS_UOM>
<BAS_UOM>
    <UOM_Code>ZHI</UOM_Code>
    <UOM_Name>支</UOM_Name>
    <UOM_Abbreviation>支</UOM_Abbreviation>
</BAS_UOM>
<BAS_Payment_Term>
    <Payment_Term_Code>SKTJ20120316001</Payment_Term_Code>
    <Payment_Term_Name>月结25日</Payment_Term_Name>
    <Payment_Term_Line_Number>1</Payment_Term_Line_Number>
    <Payment_Term_Line_Description>每月25日结款</Payment_Term_Line_Description>
    <Active_Flag>1</Active_Flag>
</BAS_Payment_Term>
<BAS_Payment_Term>
    <Payment_Term_Code>SKTJ20120316002</Payment_Term_Code>
    <Payment_Term_Name>月结20日</Payment_Term_Name>
    <Payment_Term_Line_Number>1</Payment_Term_Line_Number>
    <Payment_Term_Line_Description>每月20日结款</Payment_Term_Line_Description>

```

```

    <Active_Flag>1</Active_Flag>
</BAS_Payment_Term>
<BAS_Project>
    <Project_ID>P1002A21000000003XVE</Project_ID>
    <Project_Code>IP01</Project_Code>
    <Project_Name>磷酸二胺生产线扩建工程</Project_Name>
    <Project_Beginning_Date>2014-01-02</Project_Beginning_Date>
    <Project_Ending_Date>2014-02-28</Project_Ending_Date>
    <Project_Leader/>
    <Project_Responsible_Department>市场部</Project_Responsible_Department>
    <Customer_ID>C100410000000017DL</Customer_ID>
</BAS_Project>
<BAS_Project>
    <Project_ID>P1003A41000000004K8Y</Project_ID>
    <Project_Code>PM201401110001</Project_Code>
    <Project_Name>显示屏生产线</Project_Name>
    <Project_Beginning_Date>2014-01-01</Project_Beginning_Date>
    <Project_Ending_Date>2014-03-31</Project_Ending_Date>
    <Project_Leader/>
    <Project_Responsible_Department>市场部</Project_Responsible_Department>
    <Customer_ID>C10041000000001ADD</Customer_ID>
</BAS_Project>
<BAS_Bank_Account>
    <Bank_Account_Number>755903857210901</Bank_Account_Number>
    <Bank_Name>招商银行</Bank_Name>
    <Bank_Account_Name>李* </Bank_Account_Name>
    <Bank_Code>02</Bank_Code>
    <Bank_Account_Type>招商银行</Bank_Account_Type>
    <Branch_Code>2012023</Branch_Code>
    <Branch_Name>招商银行北京分行</Branch_Name>
    <Branch_Country>CN</Branch_Country>
    <Branch_Region>CN-BJ</Branch_Region>
    <Business_Segment_X>04</Business_Segment_X>
</BAS_Bank_Account>
<BAS_Tax_Regulatory>
    <Regulator_Code>111110100</Regulator_Code>
    <Regulator_Country>CN</Regulator_Country>
    <Regulator_Region>CN-BJ</Regulator_Region>
    <Regulator_Name>北京市***国家税务总局</Regulator_Name>
    <Regulator_Role>中央</Regulator_Role>
    <Regulator_ID>0001</Regulator_ID>
    <Regulator_Active_Flag>1</Regulator_Active_Flag>
    <Regulator_Accrual_Account_Number>2221</Regulator_Accrual_Account_Number>
    <Regulator_Expense_Account_Number>2221</Regulator_Expense_Account_Number>
    <Regulator_Reporting_Organization>04</Regulator_Reporting_Organization>
    <Regulator_Payable_Account_Number>2221</Regulator_Payable_Account_Number>
</BAS_Tax_Regulatory>
<BAS_Tax>
    <Tax_Type_Code>ZERO</Tax_Type_Code>

```

```

    <Tax_Name>零税率税码</Tax_Name>
    <Tax_Type_Description>无</Tax_Type_Description>
    <Tax_Code_Description>无</Tax_Code_Description>
    <Tax_Percentage>0</Tax_Percentage>
    <Business_Segment_X>04</Business_Segment_X>
    <Regulator_Code>111110100</Regulator_Code>
</BAS_Tax>
<BAS_Tax>
    <Tax_Type_Code>CN01</Tax_Type_Code>
    <Tax_Name>一般纳税人货物增值税（17%）</Tax_Name>
    <Tax_Type_Description>无</Tax_Type_Description>
    <Tax_Code_Description>无</Tax_Code_Description>
    <Tax_Percentage>0.17</Tax_Percentage>
    <Business_Segment_X>04</Business_Segment_X>
    <Regulator_Code>111110100</Regulator_Code>
</BAS_Tax>
<BAS_Tax>
    <Tax_Type_Code>CN02</Tax_Type_Code>
    <Tax_Name>民生货物优惠税率（13%）</Tax_Name>
    <Tax_Type_Description>无</Tax_Type_Description>
    <Tax_Code_Description>无</Tax_Code_Description>
    <Tax_Percentage>0.13</Tax_Percentage>
    <Business_Segment_X>09</Business_Segment_X>
    <Regulator_Code>111110100</Regulator_Code>
</BAS_Tax>
<BAS_Tax>
    <Tax_Type_Code>CN03</Tax_Type_Code>
    <Tax_Name>零税率税目</Tax_Name>
    <Tax_Type_Description>无</Tax_Type_Description>
    <Tax_Code_Description>无</Tax_Code_Description>
    <Tax_Percentage>0</Tax_Percentage>
    <Business_Segment_X>09</Business_Segment_X>
    <Regulator_Code>111110100</Regulator_Code>
</BAS_Tax>
<BAS_Tax>
    <Tax_Type_Code>CN04</Tax_Type_Code>
    <Tax_Name>一般货物出口增值税</Tax_Name>
    <Tax_Type_Description>无</Tax_Type_Description>
    <Tax_Code_Description>无</Tax_Code_Description>
    <Tax_Percentage>0.15</Tax_Percentage>
    <Business_Segment_X>09</Business_Segment_X>
    <Regulator_Code>111110100</Regulator_Code>
</BAS_Tax>
<BAS_Profile>
    <Profile_Number>T2005</Profile_Number>
    <Profile_Name>天海***区域公司-天海账簿体系</Profile_Name>
    <Developer_Name/>
    <Software_Name/>
    <Software_Version/>

```



```

<Standard_Version/>
<Time_Zone>+08:00</Time_Zone>
<Industry_ID>020</Industry_ID>
<Industry>化学</Industry>
<Accounting_Entity/>
<Organization_Code>T200503-TH01</Organization_Code>
<Accounting_Entity_Nature_ID>QY001</Accounting_Entity_Nature_ID>
<Accounting_Entity_Nature>企业单位</Accounting_Entity_Nature>
<Extracted_Date>2021-09-15</Extracted_Date>
<Functional_Currency_Code>CNY</Functional_Currency_Code>
<Business_Segment_X>04</Business_Segment_X>
<Fiscal_Year>2021</Fiscal_Year>
</BAS_Profile>
<BAS_Profile>
  <Profile_Number>T20</Profile_Number>
  <Profile_Name>天海***化工有限责任公司-天海账簿体系</Profile_Name>
  <Developer_Name/>
  <Software_Name/>
  <Software_Version/>
  <Standard_Version/>
  <Time_Zone>+08:00</Time_Zone>
  <Industry_ID>020</Industry_ID>
  <Industry>化学</Industry>
  <Accounting_Entity/>
  <Organization_Code>T20-TH01</Organization_Code>
  <Accounting_Entity_Nature_ID>QY001</Accounting_Entity_Nature_ID>
  <Accounting_Entity_Nature>企业单位</Accounting_Entity_Nature>
  <Extracted_Date>2021-09-16</Extracted_Date>
  <Functional_Currency_Code>CNY</Functional_Currency_Code>
  <Business_Segment_X>04</Business_Segment_X>
  <Fiscal_Year>2022</Fiscal_Year>
</BAS_Profile>
<BAS_Profile>
  <Profile_Number>T2004</Profile_Number>
  <Profile_Name>天海***世纪化工有限公司-天海账簿体系</Profile_Name>
  <Developer_Name/>
  <Software_Name/>
  <Software_Version/>
  <Standard_Version/>
  <Time_Zone>+08:00</Time_Zone>
  <Industry_ID>020</Industry_ID>
  <Industry>化学</Industry>
  <Accounting_Entity/>
  <Organization_Code>T2004-TH01</Organization_Code>
  <Accounting_Entity_Nature_ID>QY001</Accounting_Entity_Nature_ID>
  <Accounting_Entity_Nature>企业单位</Accounting_Entity_Nature>
  <Extracted_Date>2021-09-17</Extracted_Date>
  <Functional_Currency_Code>CNY</Functional_Currency_Code>
  <Business_Segment_X>09</Business_Segment_X>

```

```

    <Fiscal_Year>2023</Fiscal_Year>
  </BAS_Profile>
  <BAS_Product>
    <Product_ID>PD1002A21008PI</Product_ID>
    <Product_Type_ID>MT0NY</Product_Type_ID>
    <Product_Type_Code>304</Product_Type_Code>
    <Product_Type_Name>磷硫化工产品</Product_Type_Name>
    <Parent_Product_Type_ID>MTNY</Parent_Product_Type_ID>
    <Product_Code>304004</Product_Code>
    <Product_Name>硫酸</Product_Name>
    <Product_Type_Description>无</Product_Type_Description>
    <Out_Of_Service_Flag>0</Out_Of_Service_Flag>
    <Out_Of_Service_Date>2025-07-08</Out_Of_Service_Date>
    <Product_Source_Category>生产</Product_Source_Category>
    <Lot_Management_Flag>1</Lot_Management_Flag>
    <Serial_Number_Management_Flag>1</Serial_Number_Management_Flag>
    <Inventory_List_Price>5000</Inventory_List_Price>
    <Inventory_Cost_Method/>
    <Inventory_Cost_Method_Description>无</Inventory_Cost_Method_Description>
    <Basic_UOM_Code>T</Basic_UOM_Code>
    <Inventory_UOM_Code>T</Inventory_UOM_Code>
    <Inventory_Costing_UOM_Code>T</Inventory_Costing_UOM_Code>
    <UOM_Code>T</UOM_Code>
    <Business_Segment_X>04</Business_Segment_X>
  </BAS_Product>
  <BAS_Product>
    <Product_ID>PD1003A5143PIF</Product_ID>
    <Product_Type_ID>MT09A</Product_Type_ID>
    <Product_Type_Code>101</Product_Type_Code>
    <Product_Type_Name>办公设备</Product_Type_Name>
    <Parent_Product_Type_ID>MT9A</Parent_Product_Type_ID>
    <Product_Code>101006</Product_Code>
    <Product_Name>投影仪</Product_Name>
    <Product_Type_Description>无</Product_Type_Description>
    <Out_Of_Service_Flag>0</Out_Of_Service_Flag>
    <Out_Of_Service_Date>2025-07-08</Out_Of_Service_Date>
    <Product_Source_Category>生产</Product_Source_Category>
    <Lot_Management_Flag>1</Lot_Management_Flag>
    <Serial_Number_Management_Flag>1</Serial_Number_Management_Flag>
    <Inventory_List_Price>2000</Inventory_List_Price>
    <Inventory_Cost_Method/>
    <Inventory_Cost_Method_Description>无</Inventory_Cost_Method_Description>
    <Basic_UOM_Code>MPA</Basic_UOM_Code>
    <Inventory_UOM_Code>MPA</Inventory_UOM_Code>
    <Inventory_Costing_UOM_Code>MPA</Inventory_Costing_UOM_Code>
    <UOM_Code>MPA</UOM_Code>
    <Business_Segment_X>04</Business_Segment_X>
  </BAS_Product>
  <BAS_Product>

```

```

<Product_ID>PD1003A5144SB3</Product_ID>
<Product_Type_ID>MTON6</Product_Type_ID>
<Product_Type_Code>411</Product_Type_Code>
<Product_Type_Name>修理用备件</Product_Type_Name>
<Parent_Product_Type_ID>MTN6</Parent_Product_Type_ID>
<Product_Code>41106</Product_Code>
<Product_Name>皮带</Product_Name>
<Product_Type_Description>无</Product_Type_Description>
<Out_Of_Service_Flag>0</Out_Of_Service_Flag>
<Out_Of_Service_Date>2025-07-08</Out_Of_Service_Date>
<Product_Source_Category>生产</Product_Source_Category>
<Lot_Management_Flag>1</Lot_Management_Flag>
<Serial_Number_Management_Flag>1</Serial_Number_Management_Flag>
<Inventory_List_Price>20</Inventory_List_Price>
<Inventory_Cost_Method/>
<Inventory_Cost_Method_Description>无</Inventory_Cost_Method_Description>
<Basic_UOM_Code>RPM</Basic_UOM_Code>
<Inventory_UOM_Code>RPM</Inventory_UOM_Code>
<Inventory_Costing_UOM_Code>RPM</Inventory_Costing_UOM_Code>
<UOM_Code>RPM</UOM_Code>
<Business_Segment_X>09</Business_Segment_X>
</BAS_Product>
<BAS_Warehouse>
  <Location_ID>WH1003A510000000043KOM</Location_ID>
  <Location_Code>AK04</Location_Code>
  <Location_Name>生产设备仓</Location_Name>
  <Location_Address>江苏省南京市秦淮区龙蟠南路***号</Location_Address>
  <Location_Acquisition_Method/>
  <Location_Storage_Capacity/>
  <Business_Segment_X>04</Business_Segment_X>
</BAS_Warehouse>
<BAS_Warehouse>
  <Location_ID>WH1002A210000000001P2V</Location_ID>
  <Location_Code>1013</Location_Code>
  <Location_Name>资产设备仓</Location_Name>
  <Location_Address>六盘水市钟山区水西路***号</Location_Address>
  <Location_Acquisition_Method/>
  <Location_Storage_Capacity/>
  <Business_Segment_X>04</Business_Segment_X>
</BAS_Warehouse>
<BAS_Warehouse>
  <Location_ID>WH1002A210000000001YYX</Location_ID>
  <Location_Code>TH001</Location_Code>
  <Location_Name>维修备件库</Location_Name>
  <Location_Address>呼和浩特市赛罕区滨河南路***号</Location_Address>
  <Location_Acquisition_Method/>
  <Location_Storage_Capacity/>
  <Business_Segment_X>04</Business_Segment_X>
</BAS_Warehouse>

```

```

<BAS_Warehouse>
  <Location_ID>WH1002A210000000046D9</Location_ID>
  <Location_Code>1015</Location_Code>
  <Location_Name>工程物资库</Location_Name>
  <Location_Address>四川省达州市通川区朝阳西路***号</Location_Address>
  <Location_Acquisition_Method/>
  <Location_Storage_Capacity/>
  <Business_Segment_X>09</Business_Segment_X>
</BAS_Warehouse>
<BAS_Customized_Account_Segment>
  <Customized_ACC_Segment_Code>area</Customized_ACC_Segment_Code>
  <Customized_ACC_Segment_Name>区域</Customized_ACC_Segment_Name>
  <Customized_ACC_Description>销售区域</Customized_ACC_Description>
  <Customized_ACC_Encoding_Rule>按两位数字进行编码</Customized_ACC_Encoding_Rule>
  <Hierarchy_Flag>0</Hierarchy_Flag>
  <Active_Flag>1</Active_Flag>
</BAS_Customized_Account_Segment>
<BAS_Customized_Account_Value>
  <Customized_ACC_Value_Code>01</Customized_ACC_Value_Code>
  <Customized_ACC_Value_Name>东部销售区域</Customized_ACC_Value_Name>
  <Customized_ACC_Value_Description>东部六省一市销售区域
</Customized_ACC_Value_Description>
  <Customized_ACC_Value_Hierarchy>1</Customized_ACC_Value_Hierarchy>
  <Parent_ACC_Value_Code/>
  <Customized_ACC_Segment_Code>area</Customized_ACC_Segment_Code>
</BAS_Customized_Account_Value>
<BAS_Member>
  <Member_Active_Status>1</Member_Active_Status>
  <Member_Nickname>哼哼</Member_Nickname>
  <Member_ID>20240424001</Member_ID>
  <Member_Name>范**</Member_Name>
  <Member_Contact_Telephone_Number>131****4802</Member_Contact_Telephone_Number>
  <Member_Contact_Email>fan_***@163.com</Member_Contact_Email>
  <Member_Type_Name>普通</Member_Type_Name>
  <Member_Point>10000</Member_Point>
  <Customer_ID>20240425001</Customer_ID>
</BAS_Member>
<BAS_Member>
  <Member_Active_Status>1</Member_Active_Status>
  <Member_Nickname>木头</Member_Nickname>
  <Member_ID>20240424002</Member_ID>
  <Member_Name>牛**</Member_Name>
  <Member_Contact_Telephone_Number>181****5975</Member_Contact_Telephone_Number>
  <Member_Contact_Email>niu_***@163.com</Member_Contact_Email>
  <Member_Type_Name>高级</Member_Type_Name>
  <Member_Point>30000</Member_Point>
  <Customer_ID>20240425002</Customer_ID>
</BAS_Member>
<BAS_Member>

```

```

<Member_Active_Status>0</Member_Active_Status>
<Member_Nickname>旺旺</Member_Nickname>
<Member_ID>20240424003</Member_ID>
<Member_Name>潘**</Member_Name>
<Member_Contact_Telephone_Number>151***6809</Member_Contact_Telephone_Number>
<Member_Contact_Email>pan_***@163.com</Member_Contact_Email>
<Member_Type_Name>VIP</Member_Type_Name>
<Member_Point>50000</Member_Point>
<Customer_ID>20240425003</Customer_ID>
</BAS_Member>
<BAS_Store>
  <Store_Active_Status>1</Store_Active_Status>
  <Store_ID>76543979</Store_ID>
  <Store_Name>宝贝哼哼***旗舰店</Store_Name>
  <Store_Contact_Telephone_Number>010-7557****</Store_Contact_Telephone_Number>
  <Parent_Company_Name>北京如意****有限公司</Parent_Company_Name>
  <Store_Platform>淘宝</Store_Platform>
  <Store_Address_Country>CHN</Store_Address_Country>
  <Store_Address_Province>CHN-BJ</Store_Address_Province>
  <Store_Address_City>北京市</Store_Address_City>
  <Store_Address_District>昌平区</Store_Address_District>
  <Store_Address_Township>凤山东路****</Store_Address_Township>
  <Store_Street_Address>玖耀里****</Store_Street_Address>
  <Store_Address_Physical_Postal_Code>10**00</Store_Address_Physical_Postal_Code>
  <Store_Type>直营</Store_Type>
  <Product_ID>WL0424</Product_ID>
  <Sales_Order_ID>XSDD0101</Sales_Order_ID>
  <Order_Type>常规订单</Order_Type>
  <Distribution_ID>PHD0101</Distribution_ID>
  <Distribution_Type>自动配货</Distribution_Type>
</BAS_Store>
<BAS_Store>
  <Store_Active_Status>1</Store_Active_Status>
  <Store_ID>47974326</Store_ID>
  <Store_Name>嘟嘟***旗舰店</Store_Name>
  <Store_Contact_Telephone_Number>0371-6389****</Store_Contact_Telephone_Number>
  <Parent_Company_Name>郑州商贸****有限公司</Parent_Company_Name>
  <Store_Platform>淘宝</Store_Platform>
  <Store_Address_Country>CHN</Store_Address_Country>
  <Store_Address_Province>CHN-HA</Store_Address_Province>
  <Store_Address_City>郑州市</Store_Address_City>
  <Store_Address_District>二七区</Store_Address_District>
  <Store_Address_Township>紫荆山路****</Store_Address_Township>
  <Store_Street_Address>金茂大厦****</Store_Street_Address>
  <Store_Address_Physical_Postal_Code>45**00</Store_Address_Physical_Postal_Code>
  <Store_Type>加盟</Store_Type>
  <Product_ID>WL0425</Product_ID>
  <Sales_Order_ID>XSDD0102</Sales_Order_ID>
  <Order_Type>常规订单</Order_Type>

```

T/CICPA XXXX—XXXX

```
<Distribution_ID>PHD0102</Distribution_ID>
<Distribution_Type>自动配货</Distribution_Type>
</BAS_Store>
<BAS_Store>
  <Store_Active_Status>0</Store_Active_Status>
  <Store_ID>87529708</Store_ID>
  <Store_Name>妃子笑笑**童装店</Store_Name>
  <Store_Contact_Telephone_Number>010-3489****</Store_Contact_Telephone_Number>
  <Parent_Company_Name>北京阳光****有限公司</Parent_Company_Name>
  <Store_Platform>拼多多</Store_Platform>
  <Store_Address_Country>CHN</Store_Address_Country>
  <Store_Address_Province>CHN-BJ</Store_Address_Province>
  <Store_Address_City>北京市</Store_Address_City>
  <Store_Address_District>海淀区</Store_Address_District>
  <Store_Address_Township>金沟河东路****</Store_Address_Township>
  <Store_Street_Address>万达****</Store_Street_Address>
  <Store_Address_Physical_Postal_Code>10**00</Store_Address_Physical_Postal_Code>
  <Store_Type>直营</Store_Type>
  <Product_ID>WL0426</Product_ID>
  <Sales_Order_ID>XSDD0103</Sales_Order_ID>
  <Order_Type>常规订单</Order_Type>
  <Distribution_ID>PHD0103</Distribution_ID>
  <Distribution_Type>自动配货</Distribution_Type>
</BAS_Store>
<BAS_Consignee>
  <Consignee_ID>98763456001</Consignee_ID>
  <Consignee_Name>陈**</Consignee_Name>
  <Consignee_Nickname>呵呵**</Consignee_Nickname>
  <Consignee_Contact_Telephone_Number>189****8795</Consignee_Contact_Telephone_Numb
er>
  <Consignee_Contact_Email>chen_***@163.com</Consignee_Contact_Email>
  <Consignee_Delivery_Address>江苏省常州市**区**街道**小区****</Consignee_Delivery_
Address>
  <Consignee_Postal_Code>21**00</Consignee_Postal_Code>
</BAS_Consignee>
<BAS_Consignee>
  <Consignee_ID>98763456002</Consignee_ID>
  <Consignee_Name>王**</Consignee_Name>
  <Consignee_Nickname>阳光**</Consignee_Nickname>
  <Consignee_Contact_Telephone_Number>131****4567</Consignee_Contact_Telephone_Numb
er>
  <Consignee_Contact_Email>wang_***@163.com</Consignee_Contact_Email>
  <Consignee_Delivery_Address>山东省淄博市**区**街道**小区****</Consignee_Delivery_
Address>
  <Consignee_Postal_Code>25**00</Consignee_Postal_Code>
</BAS_Consignee>
<BAS_Consignee>
  <Consignee_ID>98763456003</Consignee_ID>
  <Consignee_Name>赵**</Consignee_Name>
```

```

    <Consignee_Nickname>雨航**</Consignee_Nickname>
    <Consignee_Contact_Telephone_Number>132****4598</Consignee_Contact_Telephone_Numb
er>
    <Consignee_Contact_Email>zha0_***@163.com</Consignee_Contact_Email>
    <Consignee_Delivery_Address>山西省临沂市**区**街道**小区****</Consignee_Delivery_
Address>
    <Consignee_Postal_Code>03**00</Consignee_Postal_Code>
  </BAS_Consignee>
</BAS>

```

## B.2 销售

```

<?xml version="1.0" encoding="UTF-8"?>
<ECSALE xmlns="https://www.cicpa.org.cn/2024/audit_data/XMLSchema/ECSALE"
xmlns:xsi="http://www.w3.org/2001/XMLSchema-instance"
xsi:schemaLocation="https://www.cicpa.org.cn/2024/audit_data/XMLSchema/ECSALE
ECSALE.xsd">
  <Sales_Contract>
    <Sales_Contract_ID>1003A41000000001MKOQ</Sales_Contract_ID>
    <Sales_Contract_Number>2014001</Sales_Contract_Number>
    <Contract_Type_Name>合同2014001</Contract_Type_Name>
    <Contract_Beginning_Date>2014-01-06</Contract_Beginning_Date>
    <Contract_Ending_Date>2014-04-30</Contract_Ending_Date>
    <Contract_Revising_Date>2014-03-10</Contract_Revising_Date>
    <Customer_ID>C1004100000000017DL</Customer_ID>
    <Sales_Organization_Code>T3007</Sales_Organization_Code>
    <Salesperson_ID>1003A510000000044TSA</Salesperson_ID>
    <Settlement_Method_Code>10</Settlement_Method_Code>
    <Payment_Term_Code>SKTJ20120316001</Payment_Term_Code>
    <Contract_Transaction_CUR_Code>CNY</Contract_Transaction_CUR_Code>
    <Created_Date>2014-02-17</Created_Date>
    <Status>生效</Status>
    <Remarks>无</Remarks>
    <Created_User_ID>1003A2100000000000KV</Created_User_ID>
    <Approved_User_ID>1003A2100000000000KV</Approved_User_ID>
    <Business_Segment_X>0403</Business_Segment_X>
  </Sales_Contract>
  <Sales_Contract>
    <Sales_Contract_ID>1003A510000000044TZ0</Sales_Contract_ID>
    <Sales_Contract_Number>Z22014020400000003</Sales_Contract_Number>
    <Contract_Type_Name>合同20140121</Contract_Type_Name>
    <Contract_Beginning_Date>2014-01-21</Contract_Beginning_Date>
    <Contract_Ending_Date>2014-05-01</Contract_Ending_Date>
    <Contract_Revising_Date>2014-03-10</Contract_Revising_Date>
    <Customer_ID>C100410000000001ADD</Customer_ID>
    <Sales_Organization_Code>T3007</Sales_Organization_Code>
    <Salesperson_ID>1003A4100000000014AH</Salesperson_ID>
    <Settlement_Method_Code>2</Settlement_Method_Code>
    <Payment_Term_Code>SKTJ20120316002</Payment_Term_Code>
    <Contract_Transaction_CUR_Code>CNY</Contract_Transaction_CUR_Code>

```

T/CICPA XXXX—XXXX

<Created\_Date>2014-02-21</Created\_Date>  
<Status>生效</Status>  
<Remarks>无</Remarks>  
<Created\_User\_ID>1003A4100000000029BP</Created\_User\_ID>  
<Approved\_User\_ID>1002A210000000001N02</Approved\_User\_ID>  
<Business\_Segment\_X>0401</Business\_Segment\_X>  
</Sales\_Contract>  
<Sales\_Contract\_Details>  
<Sales\_Contract\_ID>1003A41000000001MK0Q</Sales\_Contract\_ID>  
<Sales\_Contract\_Line\_ID>SCL1000000001MK0S</Sales\_Contract\_Line\_ID>  
<Sales\_Contract\_Line\_Number>10</Sales\_Contract\_Line\_Number>  
<Settlement\_Organization\_Code>T3007</Settlement\_Organization\_Code>  
<Dispatch\_Organization\_Code>T3001</Dispatch\_Organization\_Code>  
<Product\_ID>1003A2100000000000B0</Product\_ID>  
<Contract\_Quantity>500</Contract\_Quantity>  
<Sales\_UOM\_Code>PCS</Sales\_UOM\_Code>  
<Tax\_Exclude\_Unit\_Price>589</Tax\_Exclude\_Unit\_Price>  
<Tax\_Include\_Unit\_Price>689.13</Tax\_Include\_Unit\_Price>  
<Tax\_Exclude\_Amount>294500</Tax\_Exclude\_Amount>  
<Tax\_Include\_Amount>344565</Tax\_Include\_Amount>  
<Tax\_Type\_Code>CN02</Tax\_Type\_Code>  
<Tax\_Transaction\_Amount>50065</Tax\_Transaction\_Amount>  
<Due\_Date>2021-03-31</Due\_Date>  
<Status>生效</Status>  
<Business\_Segment\_X>0403</Business\_Segment\_X>  
</Sales\_Contract\_Details>  
<Sales\_Contract\_Details>  
<Sales\_Contract\_ID>1003A510000000044TZ0</Sales\_Contract\_ID>  
<Sales\_Contract\_Line\_ID>SCL10000000044TZS</Sales\_Contract\_Line\_ID>  
<Sales\_Contract\_Line\_Number>10</Sales\_Contract\_Line\_Number>  
<Settlement\_Organization\_Code>T3006</Settlement\_Organization\_Code>  
<Dispatch\_Organization\_Code>T3002</Dispatch\_Organization\_Code>  
<Product\_ID>1003A510000000044TF0</Product\_ID>  
<Contract\_Quantity>98</Contract\_Quantity>  
<Sales\_UOM\_Code>EA</Sales\_UOM\_Code>  
<Tax\_Exclude\_Unit\_Price>480</Tax\_Exclude\_Unit\_Price>  
<Tax\_Include\_Unit\_Price>561.6</Tax\_Include\_Unit\_Price>  
<Tax\_Exclude\_Amount>168000</Tax\_Exclude\_Amount>  
<Tax\_Include\_Amount>196560</Tax\_Include\_Amount>  
<Tax\_Type\_Code>CN02</Tax\_Type\_Code>  
<Tax\_Transaction\_Amount>28560</Tax\_Transaction\_Amount>  
<Due\_Date>2021-03-31</Due\_Date>  
<Status>生效</Status>  
<Business\_Segment\_X>0401</Business\_Segment\_X>  
</Sales\_Contract\_Details>  
<Sales\_Order>  
<Sales\_Order\_ID>1003A910000000046VBG</Sales\_Order\_ID>  
<Sales\_Order\_Number>CD2014022700000035</Sales\_Order\_Number>  
<Fiscal\_Year>2014</Fiscal\_Year>



```

<Accounting_Period>2</Accounting_Period>
<Sales_Order_Type_Name>普通-模组（半成品）销售</Sales_Order_Type_Name>
<Sales_Order_Date>2014-02-12</Sales_Order_Date>
<Sales_Organization_Code>T300502</Sales_Organization_Code>
<Salesperson_ID>1003A9100000000477I6</Salesperson_ID>
<Customer_ID>C1004100000000017DL</Customer_ID>
<Settlement_Method_Code>11</Settlement_Method_Code>
<Payment_Term_Code>SKTJ20120316001</Payment_Term_Code>
<Order_Transaction_Amount>294372</Order_Transaction_Amount>
<Order_Transaction_CUR_Code>CNY</Order_Transaction_CUR_Code>
<Created_User_ID>1003A9100000000477I6</Created_User_ID>
<Created_Date>2014-02-27</Created_Date>
<Created_Time>19:20:02</Created_Time>
<Approved_User_ID>1003A410000000008X6T</Approved_User_ID>
<Approved_Date>2014-02-27</Approved_Date>
<Approved_Time>20:02:36</Approved_Time>
<Last_Modified_User_ID>1003A410000000008X6T</Last_Modified_User_ID>
<Last_Modified_Date>2014-02-27</Last_Modified_Date>
<Last_Modified_Time>18:02:36</Last_Modified_Time>
<Status>审批</Status>
<Remarks>无</Remarks>
<Business_Segment_X>09</Business_Segment_X>
<Buyer_Flag>增</Buyer_Flag>
<Consignee_ID>56854561001</Consignee_ID>
<E-commerce_Order_Number>3859136534918503301</E-commerce_Order_Number>
<Customer_internal_Order_Number>4859136534918503301</Customer_internal_Order_Numb
er>
<Receipt_Date>2024-02-01</Receipt_Date>
<Platform_Sales_Order_ID>5859136534918503301</Platform_Sales_Order_ID>
<Platform_Sales_Order_Date>2024-01-27</Platform_Sales_Order_Date>
<Platform_Sales_Order_Remarks>无</Platform_Sales_Order_Remarks>
<Marketing_ID>20240403001</Marketing_ID>
<Coupon_ID>20240404001</Coupon_ID>
<Platform_Sales_Order_Transaction_Amount>10000</Platform_Sales_Order_Transaction_
Amount>
<Platform_Sales_Order_CUR_Code>CNY</Platform_Sales_Order_CUR_Code>
<COD_ID>20240405001</COD_ID>
<COD_Service_Charge>10</COD_Service_Charge>
<Store_Name>可可**旗舰店</Store_Name>
<Store_ID>20240406001</Store_ID>
</Sales_Order>
<Sales_Order>
<Sales_Order_ID>1003A9100000000460WP</Sales_Order_ID>
<Sales_Order_Number>CD2014022700000038</Sales_Order_Number>
<Fiscal_Year>2014</Fiscal_Year>
<Accounting_Period>2</Accounting_Period>
<Sales_Order_Type_Name>普通-电子屏定制销售</Sales_Order_Type_Name>
<Sales_Order_Date>2014-02-15</Sales_Order_Date>
<Sales_Organization_Code>T300502</Sales_Organization_Code>

```

T/CICPA XXXX—XXXX

<Salesperson\_ID>1003A510000000044MPN</Salesperson\_ID>  
<Customer\_ID>C100410000000001ADD</Customer\_ID>  
<Settlement\_Method\_Code>10</Settlement\_Method\_Code>  
<Payment\_Term\_Code>SKTJ20120316002</Payment\_Term\_Code>  
<Order\_Transaction\_Amount>192500</Order\_Transaction\_Amount>  
<Order\_Transaction\_CUR\_Code>CNY</Order\_Transaction\_CUR\_Code>  
<Created\_User\_ID>1003A510000000044MPN</Created\_User\_ID>  
<Created\_Date>2014-02-27</Created\_Date>  
<Created\_Time>19:18:56</Created\_Time>  
<Approved\_User\_ID>1003A410000000008YQD</Approved\_User\_ID>  
<Approved\_Date>2014-02-27</Approved\_Date>  
<Approved\_Time>19:19:29</Approved\_Time>  
<Last\_Modified\_User\_ID>1003A410000000008YQD</Last\_Modified\_User\_ID>  
<Last\_Modified\_Date>2014-02-27</Last\_Modified\_Date>  
<Last\_Modified\_Time>19:19:29</Last\_Modified\_Time>  
<Status>审批</Status>  
<Remarks>无</Remarks>  
<Business\_Segment\_X>09</Business\_Segment\_X>  
<Buyer\_Flag>增</Buyer\_Flag>  
<Consignee\_ID>56854561002</Consignee\_ID>  
<E-commerce\_Order\_Number>3859136534918503302</E-commerce\_Order\_Number>  
<Customer\_internal\_Order\_Number>4859136534918503302</Customer\_internal\_Order\_Numb

er>

<Receipt\_Date>2024-01-18</Receipt\_Date>  
<Platform\_Sales\_Order\_ID>5859136534918503302</Platform\_Sales\_Order\_ID>  
<Platform\_Sales\_Order\_Date>2024-01-15</Platform\_Sales\_Order\_Date>  
<Platform\_Sales\_Order\_Remarks>无</Platform\_Sales\_Order\_Remarks>  
<Marketing\_ID>20240403002</Marketing\_ID>  
<Coupon\_ID>20240404002</Coupon\_ID>  
<Platform\_Sales\_Order\_Transaction\_Amount>20000</Platform\_Sales\_Order\_Transaction\_

Amount>

<Platform\_Sales\_Order\_CUR\_Code>CNY</Platform\_Sales\_Order\_CUR\_Code>  
<COD\_ID>20240405002</COD\_ID>  
<COD\_Service\_Charge>20</COD\_Service\_Charge>  
<Store\_Name>快乐\*\*店铺</Store\_Name>  
<Store\_ID>20240406002</Store\_ID>

</Sales\_Order>

<Sales\_Order>

<Sales\_Order\_ID>1003A910000000045EYC</Sales\_Order\_ID>  
<Sales\_Order\_Number>CD2014020100000033</Sales\_Order\_Number>  
<Fiscal\_Year>2014</Fiscal\_Year>  
<Accounting\_Period>2</Accounting\_Period>  
<Sales\_Order\_Type\_Name>大卖场-LED灯具</Sales\_Order\_Type\_Name>  
<Sales\_Order\_Date>2014-02-02</Sales\_Order\_Date>  
<Sales\_Organization\_Code>T300502</Sales\_Organization\_Code>  
<Salesperson\_ID>1003A510000000044UC2</Salesperson\_ID>  
<Customer\_ID>C100410000000001ADD</Customer\_ID>  
<Settlement\_Method\_Code>0</Settlement\_Method\_Code>  
<Payment\_Term\_Code>SKTJ20120316002</Payment\_Term\_Code>

```

<Order_Transaction_Amount>3300</Order_Transaction_Amount>
<Order_Transaction_CUR_Code>CNY</Order_Transaction_CUR_Code>
<Created_User_ID>1003A510000000044UC2</Created_User_ID>
<Created_Date>2014-02-14</Created_Date>
<Created_Time>13:44:49</Created_Time>
<Approved_User_ID>1003A410000000009NRS</Approved_User_ID>
<Approved_Date>2014-02-14</Approved_Date>
<Approved_Time>13:45:50</Approved_Time>
<Last_Modified_User_ID>1003A410000000009NRS</Last_Modified_User_ID>
<Last_Modified_Date>2014-02-14</Last_Modified_Date>
<Last_Modified_Time>13:45:50</Last_Modified_Time>
<Status>审批</Status>
<Remarks>无</Remarks>
<Business_Segment_X>09</Business_Segment_X>
<Buyer_Flag>改</Buyer_Flag>
<Consignee_ID>56854561003</Consignee_ID>
<E-commerce_Order_Number>3859136534918503303</E-commerce_Order_Number>
<Customer_internal_Order_Number>4859136534918503303</Customer_internal_Order_Numb
er>
<Receipt_Date>2024-03-09</Receipt_Date>
<Platform_Sales_Order_ID>5859136534918503303</Platform_Sales_Order_ID>
<Platform_Sales_Order_Date>2024-03-06</Platform_Sales_Order_Date>
<Platform_Sales_Order_Remarks>无</Platform_Sales_Order_Remarks>
<Marketing_ID>20240403003</Marketing_ID>
<Coupon_ID>20240404003</Coupon_ID>
<Platform_Sales_Order_Transaction_Amount>30000</Platform_Sales_Order_Transaction_
Amount>
<Platform_Sales_Order_CUR_Code>CNY</Platform_Sales_Order_CUR_Code>
<COD_ID>20240405003</COD_ID>
<COD_Service_Charge>30</COD_Service_Charge>
<Store_Name>优美**店铺</Store_Name>
<Store_ID>20240406003</Store_ID>
</Sales_Order>
<Sales_Order_Details>
<Sales_Order_ID>1003A910000000046VBG</Sales_Order_ID>
<Sales_Order_Line_ID>SOL10000000046VBI</Sales_Order_Line_ID>
<Sales_Order_Line_Number>20</Sales_Order_Line_Number>
<Sales_Contract_ID>1003A41000000001MKOQ</Sales_Contract_ID>
<Sales_Contract_Line_ID>SCL1000000001MKOS</Sales_Contract_Line_ID>
<Payer_ID>C1004100000000017DL</Payer_ID>
<Settlement_Organization_Code>T300502</Settlement_Organization_Code>
<Dispatch_Organization_Code>T300502</Dispatch_Organization_Code>
<Due_Date>2014-06-12</Due_Date>
<Basic_UOM_Quantity>1</Basic_UOM_Quantity>
<Basic_UOM_Code>PCS</Basic_UOM_Code>
<Sales_Order_Line_Quantity>1</Sales_Order_Line_Quantity>
<Receiver_ID>C1004100000000017DL</Receiver_ID>
<Order_Line_UOM_Code/>
<Tax_Exclude_Unit_Price>125800</Tax_Exclude_Unit_Price>

```

T/GICPA XXXX—XXXX

<Tax\_Include\_Unit\_Price>147186</Tax\_Include\_Unit\_Price>  
<Tax\_Exclude\_Amount>125800</Tax\_Exclude\_Amount>  
<Tax\_Include\_Amount>147186</Tax\_Include\_Amount>  
<Tax\_Type\_Code>CN02</Tax\_Type\_Code>  
<Tax\_Transaction\_Amount>21386</Tax\_Transaction\_Amount>  
<Product\_ID>1003A51000000044SDD</Product\_ID>  
<Order\_Line\_Transaction\_Amount>147186</Order\_Line\_Transaction\_Amount>  
<Exchange\_Rate>1</Exchange\_Rate>  
<Status>审批</Status>  
<Business\_Segment\_X>09</Business\_Segment\_X>  
<Order\_Complete\_Status>已完成</Order\_Complete\_Status>  
<Refund\_Date>2024-03-18</Refund\_Date>  
<Order\_Date>2024-03-10</Order\_Date>  
<Payment\_Date>2024-03-10</Payment\_Date>  
<Fulfillment\_Channel>平台配送</Fulfillment\_Channel>  
<Dispatch\_Date>2024-03-10</Dispatch\_Date>  
<Delivered\_Date>2024-03-13</Delivered\_Date>  
<Receipt\_Date>2024-03-13</Receipt\_Date>  
<Application\_Return\_Date>2024-03-14</Application\_Return\_Date>  
<Prepaid\_Amount>1000</Prepaid\_Amount>  
<Deposit\_Deduction\_Amount>0</Deposit\_Deduction\_Amount>  
<Unpaid\_Amount>9000</Unpaid\_Amount>  
<Live\_Distribution\_Order\_Mark>Live\_Order</Live\_Distribution\_Order\_Mark>  
<Live\_Distribution\_Order\_Commission\_Proportion>0.01</Live\_Distribution\_Order\_Commission\_Proportion>  
<Marketing\_Type>折扣</Marketing\_Type>  
<Distribution\_ID>20240407001</Distribution\_ID>  
<Promotional\_Price>10000</Promotional\_Price>  
<Sales\_Unit\_Price>100</Sales\_Unit\_Price>  
<Sales\_Order\_Line\_Platform\_Inventory\_Amount>100</Sales\_Order\_Line\_Platform\_Inventory\_Amount>  
<Discount\_Amount>1000</Discount\_Amount>  
<Sales\_Amount>11000</Sales\_Amount>  
<Settlement\_Amount>10000</Settlement\_Amount>  
<Currency>USD</Currency>  
<Tax\_Include\_Item\_Price>11000</Tax\_Include\_Item\_Price>  
<Tax\_Exclude\_Item\_Price>10000</Tax\_Exclude\_Item\_Price>  
<Item\_Tax>0</Item\_Tax>  
<Shipping\_Price>50</Shipping\_Price>  
<Shipping\_Tax>0</Shipping\_Tax>  
<Gift\_Wrap\_Price>70</Gift\_Wrap\_Price>  
<Gift\_Wrap\_Tax>0</Gift\_Wrap\_Tax>  
<Marketing>是</Marketing>  
<Refund>否</Refund>  
<Out\_Of\_Stock>否</Out\_Of\_Stock>  
<Agency\_Sales\_Price>9000</Agency\_Sales\_Price>  
<Finish\_Refund>0</Finish\_Refund>  
</Sales\_Order\_Details>  
<Sales\_Order\_Details>

<Sales\_Order\_ID>1003A910000000046VBG</Sales\_Order\_ID>  
 <Sales\_Order\_Line\_ID>SOL10000000046VBH</Sales\_Order\_Line\_ID>  
 <Sales\_Order\_Line\_Number>10</Sales\_Order\_Line\_Number>  
 <Sales\_Contract\_ID>1003A41000000001MKOQ</Sales\_Contract\_ID>  
 <Sales\_Contract\_Line\_ID>SCL1000000001MKOS</Sales\_Contract\_Line\_ID>  
 <Payer\_ID>C1004100000000017DL</Payer\_ID>  
 <Settlement\_Organization\_Code>T300502</Settlement\_Organization\_Code>  
 <Dispatch\_Organization\_Code>T300502</Dispatch\_Organization\_Code>  
 <Due\_Date>2014-06-12</Due\_Date>  
 <Basic\_UOM\_Quantity>1</Basic\_UOM\_Quantity>  
 <Basic\_UOM\_Code>PCS</Basic\_UOM\_Code>  
 <Sales\_Order\_Line\_Quantity>1</Sales\_Order\_Line\_Quantity>  
 <Receiver\_ID>C1004100000000017DL</Receiver\_ID>  
 <Order\_Line\_UOM\_Code/>  
 <Tax\_Exclude\_Unit\_Price>125800</Tax\_Exclude\_Unit\_Price>  
 <Tax\_Include\_Unit\_Price>147186</Tax\_Include\_Unit\_Price>  
 <Tax\_Exclude\_Amount>125800</Tax\_Exclude\_Amount>  
 <Tax\_Include\_Amount>147186</Tax\_Include\_Amount>  
 <Tax\_Type\_Code>CN02</Tax\_Type\_Code>  
 <Tax\_Transaction\_Amount>21386</Tax\_Transaction\_Amount>  
 <Product\_ID>1003A510000000044SDD</Product\_ID>  
 <Order\_Line\_Transaction\_Amount>147186</Order\_Line\_Transaction\_Amount>  
 <Exchange\_Rate>1</Exchange\_Rate>  
 <Status>审批</Status>  
 <Business\_Segment\_X>09</Business\_Segment\_X>  
 <Order\_Complete\_Status>已完成</Order\_Complete\_Status>  
 <Refund\_Date>2024-04-19</Refund\_Date>  
 <Order\_Date>2024-04-11</Order\_Date>  
 <Payment\_Date>2024-04-11</Payment\_Date>  
 <Fulfillment\_Channel>平台配送</Fulfillment\_Channel>  
 <Dispatch\_Date>2024-04-11</Dispatch\_Date>  
 <Delivered\_Date>2024-04-14</Delivered\_Date>  
 <Receipt\_Date>2024-04-14</Receipt\_Date>  
 <Application\_Return\_Date>2024-04-15</Application\_Return\_Date>  
 <Prepaid\_Amount>2000</Prepaid\_Amount>  
 <Deposit\_Deduction\_Amount>0</Deposit\_Deduction\_Amount>  
 <Unpaid\_Amount>18000</Unpaid\_Amount>  
 <Live\_Distribution\_Order\_Mark>Live\_Order</Live\_Distribution\_Order\_Mark>  
 <Live\_Distribution\_Order\_Commission\_Proportion>0.01</Live\_Distribution\_Order\_Commission\_Proportion>  
 <Marketing\_Type>折扣</Marketing\_Type>  
 <Distribution\_ID>20240407002</Distribution\_ID>  
 <Promotional\_Price>20000</Promotional\_Price>  
 <Sales\_Unit\_Price>200</Sales\_Unit\_Price>  
 <Sales\_Order\_Line\_Platform\_Inventory\_Amount>200</Sales\_Order\_Line\_Platform\_Inventory\_Amount>  
 <Discount\_Amount>2000</Discount\_Amount>  
 <Sales\_Amount>22000</Sales\_Amount>  
 <Settlement\_Amount>20000</Settlement\_Amount>

```

<Currency>JPY</Currency>
<Tax_Include_Item_Price>22000</Tax_Include_Item_Price>
<Tax_Exclude_Item_Price>20000</Tax_Exclude_Item_Price>
<Item_Tax>0</Item_Tax>
<Shipping_Price>50</Shipping_Price>
<Shipping_Tax>0</Shipping_Tax>
<Gift_Wrap_Price>70</Gift_Wrap_Price>
<Gift_Wrap_Tax>0</Gift_Wrap_Tax>
<Marketing>是</Marketing>
<Refund>是</Refund>
<Out_Of_Stock>否</Out_Of_Stock>
<Agency_Sales_Price>19000</Agency_Sales_Price>
<Finish_Refund>1</Finish_Refund>
</Sales_Order_Details>
<Sales_Order_Details>
  <Sales_Order_ID>1003A9100000000460WP</Sales_Order_ID>
  <Sales_Order_Line_ID>SOL100000000460WR</Sales_Order_Line_ID>
  <Sales_Order_Line_Number>20</Sales_Order_Line_Number>
  <Sales_Contract_ID>1003A510000000044TZ0</Sales_Contract_ID>
  <Sales_Contract_Line_ID>SCL10000000044TZS</Sales_Contract_Line_ID>
  <Payer_ID>C100410000000001ADD</Payer_ID>
  <Settlement_Organization_Code>T300502</Settlement_Organization_Code>
  <Dispatch_Organization_Code>T300501</Dispatch_Organization_Code>
  <Due_Date>2014-05-20</Due_Date>
  <Basic_UOM_Quantity>30</Basic_UOM_Quantity>
  <Basic_UOM_Code>TAI</Basic_UOM_Code>
  <Sales_Order_Line_Quantity>30</Sales_Order_Line_Quantity>
  <Receiver_ID>C100410000000001ADD</Receiver_ID>
  <Order_Line_UOM_Code/>
  <Tax_Exclude_Unit_Price>3376.07</Tax_Exclude_Unit_Price>
  <Tax_Include_Unit_Price>3950</Tax_Include_Unit_Price>
  <Tax_Exclude_Amount>101282.05</Tax_Exclude_Amount>
  <Tax_Include_Amount>118500</Tax_Include_Amount>
  <Tax_Type_Code>CN02</Tax_Type_Code>
  <Tax_Transaction_Amount>17217.95</Tax_Transaction_Amount>
  <Product_ID>1003A41000000000376M</Product_ID>
  <Order_Line_Transaction_Amount>118500</Order_Line_Transaction_Amount>
  <Exchange_Rate>1</Exchange_Rate>
  <Status>审批</Status>
  <Business_Segment_X>09</Business_Segment_X>
  <Order_Complete_Status>已完成</Order_Complete_Status>
  <Refund_Date>2024-02-17</Refund_Date>
  <Order_Date>2024-02-09</Order_Date>
  <Payment_Date>2024-02-09</Payment_Date>
  <Fulfillment_Channel>平台配送</Fulfillment_Channel>
  <Dispatch_Date>2024-02-09</Dispatch_Date>
  <Delivered_Date>2024-02-12</Delivered_Date>
  <Receipt_Date>2024-02-12</Receipt_Date>
  <Application_Return_Date>2024-02-13</Application_Return_Date>

```

```

<Prepaid_Amount>3000</Prepaid_Amount>
<Deposit_Deduction_Amount>0</Deposit_Deduction_Amount>
<Unpaid_Amount>27000</Unpaid_Amount>
<Live_Distribution_Order_Mark>Distribution_Order</Live_Distribution_Order_Mark>
<Live_Distribution_Order_Commission_Proportion>0.01</Live_Distribution_Order_Comm
ission_Proportion>
<Marketing_Type>折扣</Marketing_Type>
<Distribution_ID>20240407003</Distribution_ID>
<Promotional_Price>30000</Promotional_Price>
<Sales_Unit_Price>300</Sales_Unit_Price>
<Sales_Order_Line_Platform_Inventory_Amount>300</Sales_Order_Line_Platform_Invent
ory_Amount>
<Discount_Amount>3000</Discount_Amount>
<Sales_Amount>33000</Sales_Amount>
<Settlement_Amount>30000</Settlement_Amount>
<Currency>USD</Currency>
<Tax_Include_Item_Price>33000</Tax_Include_Item_Price>
<Tax_Exclude_Item_Price>30000</Tax_Exclude_Item_Price>
<Item_Tax>0</Item_Tax>
<Shipping_Price>50</Shipping_Price>
<Shipping_Tax>0</Shipping_Tax>
<Gift_Wrap_Price>70</Gift_Wrap_Price>
<Gift_Wrap_Tax>0</Gift_Wrap_Tax>
<Marketing>是</Marketing>
<Refund>否</Refund>
<Out_Of_Stock>否</Out_Of_Stock>
<Agency_Sales_Price>29000</Agency_Sales_Price>
<Finish_Refund>0</Finish_Refund>
</Sales_Order_Details>
<Sales_Invoice>
<Invoice_ID>1003A41000000003KGD9</Invoice_ID>
<Invoice_Number>SI2014020900000024</Invoice_Number>
<Fiscal_Year>2014</Fiscal_Year>
<Accounting_Period>2</Accounting_Period>
<Official_Invoice_Code/>
<Invoice_Type_Name>增值税专用发票</Invoice_Type_Name>
<Invoice_Date>2014-02-09</Invoice_Date>
<Invoice_Due_Date>2014-05-09</Invoice_Due_Date>
<Customer_ID>C1004100000000017DL</Customer_ID>
<Settlement_Method_Code>10</Settlement_Method_Code>
<Invoice_Transaction_Amount>1250000</Invoice_Transaction_Amount>
<Invoice_Transaction_CUR_Code>CNY</Invoice_Transaction_CUR_Code>
<Payment_Term_Code>4</Payment_Term_Code>
<Terms_Discount_Percentage>0.1</Terms_Discount_Percentage>
<Terms_Discount_Days>30</Terms_Discount_Days>
<Terms_Due_Days>30</Terms_Due_Days>
<Created_User_ID>1003A9100000000477I6</Created_User_ID>
<Created_Date>2014-02-09</Created_Date>
<Created_Time>16:29:47</Created_Time>

```

```

<Approved_User_ID>1003A410000000008X6T</Approved_User_ID>
<Approved_Date>2014-02-09</Approved_Date>
<Approved_Time>16:33:56</Approved_Time>
<Last_Modified_User_ID>1003A410000000008X6T</Last_Modified_User_ID>
<Last_Modified_Date>2014-02-09</Last_Modified_Date>
<Last_Modified_Time>11:27:17</Last_Modified_Time>
<Grouping_Code/>
<Tax_Type_Code>CN02</Tax_Type_Code>
<Tax_Transaction_Amount>181623.93</Tax_Transaction_Amount>
<Status>审批通过</Status>
<Remarks>无</Remarks>
<Business_Segment_X>03</Business_Segment_X>
</Sales_Invoice>
<Sales_Invoice>
  <Invoice_ID>1003A910000000046HZM</Invoice_ID>
  <Invoice_Number>SI2014022600000030</Invoice_Number>
  <Fiscal_Year>2014</Fiscal_Year>
  <Accounting_Period>2</Accounting_Period>
  <Official_Invoice_Code/>
  <Invoice_Type_Name>增值税专用发票</Invoice_Type_Name>
  <Invoice_Date>2014-02-26</Invoice_Date>
  <Invoice_Due_Date>2014-05-26</Invoice_Due_Date>
  <Customer_ID>C1004100000000017DL</Customer_ID>
  <Settlement_Method_Code>20</Settlement_Method_Code>
  <Invoice_Transaction_Amount>966000</Invoice_Transaction_Amount>
  <Invoice_Transaction_CUR_Code>CNY</Invoice_Transaction_CUR_Code>
  <Payment_Term_Code>4</Payment_Term_Code>
  <Terms_Discount_Percentage>0.1</Terms_Discount_Percentage>
  <Terms_Discount_Days>30</Terms_Discount_Days>
  <Terms_Due_Days>30</Terms_Due_Days>
  <Created_User_ID>1003A510000000044MPN</Created_User_ID>
  <Created_Date>2014-02-26</Created_Date>
  <Created_Time>11:26:14</Created_Time>
  <Approved_User_ID>1003A410000000008YQD</Approved_User_ID>
  <Approved_Date>2014-02-26</Approved_Date>
  <Approved_Time>11:29:17</Approved_Time>
  <Last_Modified_User_ID>1003A410000000008YQD</Last_Modified_User_ID>
  <Last_Modified_Date>2014-02-26</Last_Modified_Date>
  <Last_Modified_Time>11:27:17</Last_Modified_Time>
  <Grouping_Code/>
  <Tax_Type_Code>CN02</Tax_Type_Code>
  <Tax_Transaction_Amount>140358.98</Tax_Transaction_Amount>
  <Status>审批通过</Status>
  <Remarks>无</Remarks>
  <Business_Segment_X>03</Business_Segment_X>
</Sales_Invoice>
<Sales_Invoice>
  <Invoice_ID>1003A910000000046J43</Invoice_ID>
  <Invoice_Number>SI2014022600000031</Invoice_Number>

```



```

<Fiscal_Year>2014</Fiscal_Year>
<Accounting_Period>2</Accounting_Period>
<Official_Invoice_Code/>
<Invoice_Type_Name>增值税专用发票</Invoice_Type_Name>
<Invoice_Date>2014-02-26</Invoice_Date>
<Invoice_Due_Date>2014-05-26</Invoice_Due_Date>
<Customer_ID>C10041000000001ADD</Customer_ID>
<Settlement_Method_Code>10</Settlement_Method_Code>
<Invoice_Transaction_Amount>3790000</Invoice_Transaction_Amount>
<Invoice_Transaction_CUR_Code>CNY</Invoice_Transaction_CUR_Code>
<Payment_Term_Code>2</Payment_Term_Code>
<Terms_Discount_Percentage>0.05</Terms_Discount_Percentage>
<Terms_Discount_Days>30</Terms_Discount_Days>
<Terms_Due_Days>30</Terms_Due_Days>
<Created_User_ID>1003A51000000044UC2</Created_User_ID>
<Created_Date>2014-02-26</Created_Date>
<Created_Time>11:47:39</Created_Time>
<Approved_User_ID>1003A41000000009NRS</Approved_User_ID>
<Approved_Date>2014-02-26</Approved_Date>
<Approved_Time>11:47:44</Approved_Time>
<Last_Modified_User_ID>1003A41000000009NRS</Last_Modified_User_ID>
<Last_Modified_Date>2014-02-26</Last_Modified_Date>
<Last_Modified_Time>11:27:17</Last_Modified_Time>
<Grouping_Code/>
<Tax_Type_Code>CN02</Tax_Type_Code>
<Tax_Transaction_Amount>550683.76</Tax_Transaction_Amount>
<Status>审批通过</Status>
<Remarks>无</Remarks>
<Business_Segment_X>09</Business_Segment_X>
</Sales_Invoice>
<Sales_Invoice_Details>
<Invoice_ID>1003A41000000003KGD9</Invoice_ID>
<Invoice_Line_ID>1003A41000000003KGDB</Invoice_Line_ID>
<Invoice_Line_Number>10</Invoice_Line_Number>
<Sales_Order_ID>1003A41000000001MK0Q</Sales_Order_ID>
<Sales_Order_Line_ID>1003A41000000001MK0S</Sales_Order_Line_ID>
<Product_ID>1003A2100000000000CP</Product_ID>
<Basic_UOM_Quantity>10000</Basic_UOM_Quantity>
<Basic_UOM_Code>PCS</Basic_UOM_Code>
<Invoice_Quantity>10000</Invoice_Quantity>
<Sales_UOM_Code>EA</Sales_UOM_Code>
<Tax_Exclude_Unit_Price>47.01</Tax_Exclude_Unit_Price>
<Tax_Include_Unit_Price>55</Tax_Include_Unit_Price>
<Tax_Exclude_Amount>470085.47</Tax_Exclude_Amount>
<Tax_Include_Amount>550000</Tax_Include_Amount>
<Invoice_Line_Transaction_Amount>550000</Invoice_Line_Transaction_Amount>
<Grouping_Code/>
<Tax_Type_Code>CN02</Tax_Type_Code>
<Tax_Transaction_Amount>79914.53</Tax_Transaction_Amount>

```

```

    <Tax_Percentage>0.145</Tax_Percentage>
    <GL_Line_Debit_Account_Number>1131</GL_Line_Debit_Account_Number>
    <GL_Line_Credit_Account_Number>5101</GL_Line_Credit_Account_Number>
    <GL_Tax_Debit_Account_Number/>
    <GL_Tax_Credit_Account_Number/>
    <Business_Segment_X>02</Business_Segment_X>
</Sales_Invoice_Details>
<Sales_Invoice_Details>
    <Invoice_ID>1003A41000000003KGD9</Invoice_ID>
    <Invoice_Line_ID>1003A41000000003KGDC</Invoice_Line_ID>
    <Invoice_Line_Number>20</Invoice_Line_Number>
    <Sales_Order_ID>1003A510000000044TZ0</Sales_Order_ID>
    <Sales_Order_Line_ID>1003A510000000044TZS</Sales_Order_Line_ID>
    <Product_ID>1003A2100000000000CW</Product_ID>
    <Basic_UOM_Quantity>20000</Basic_UOM_Quantity>
    <Basic_UOM_Code>PCS</Basic_UOM_Code>
    <Invoice_Quantity>20000</Invoice_Quantity>
    <Sales_UOM_Code>EA</Sales_UOM_Code>
    <Tax_Exclude_Unit_Price>29.91</Tax_Exclude_Unit_Price>
    <Tax_Include_Unit_Price>35</Tax_Include_Unit_Price>
    <Tax_Exclude_Amount>598290.6</Tax_Exclude_Amount>
    <Tax_Include_Amount>700000</Tax_Include_Amount>
    <Invoice_Line_Transaction_Amount>700000</Invoice_Line_Transaction_Amount>
    <Grouping_Code/>
    <Tax_Type_Code>CN02</Tax_Type_Code>
    <Tax_Transaction_Amount>101709.4</Tax_Transaction_Amount>
    <Tax_Percentage>0.145</Tax_Percentage>
    <GL_Line_Debit_Account_Number>1131</GL_Line_Debit_Account_Number>
    <GL_Line_Credit_Account_Number>5101</GL_Line_Credit_Account_Number>
    <GL_Tax_Debit_Account_Number/>
    <GL_Tax_Credit_Account_Number/>
    <Business_Segment_X>02</Business_Segment_X>
</Sales_Invoice_Details>
<Sales_Invoice_Details>
    <Invoice_ID>1003A910000000046HZM</Invoice_ID>
    <Invoice_Line_ID>1003A910000000046HZP</Invoice_Line_ID>
    <Invoice_Line_Number>20</Invoice_Line_Number>
    <Sales_Order_ID>1003A41000000001MKOQ</Sales_Order_ID>
    <Sales_Order_Line_ID>1003A41000000001MKOS</Sales_Order_Line_ID>
    <Product_ID>1003A2100000000000DA</Product_ID>
    <Basic_UOM_Quantity>1600</Basic_UOM_Quantity>
    <Basic_UOM_Code>PCS</Basic_UOM_Code>
    <Invoice_Quantity>1600</Invoice_Quantity>
    <Sales_UOM_Code>EA</Sales_UOM_Code>
    <Tax_Exclude_Unit_Price>333.33</Tax_Exclude_Unit_Price>
    <Tax_Include_Unit_Price>390</Tax_Include_Unit_Price>
    <Tax_Exclude_Amount>533333.33</Tax_Exclude_Amount>
    <Tax_Include_Amount>624000</Tax_Include_Amount>
    <Invoice_Line_Transaction_Amount>624000</Invoice_Line_Transaction_Amount>

```

```

<Grouping_Code/>
<Tax_Type_Code>CN02</Tax_Type_Code>
<Tax_Transaction_Amount>90666.67</Tax_Transaction_Amount>
<Tax_Percentage>0.145</Tax_Percentage>
<GL_Line_Debit_Account_Number>1131</GL_Line_Debit_Account_Number>
<GL_Line_Credit_Account_Number>5101</GL_Line_Credit_Account_Number>
<GL_Tax_Debit_Account_Number/>
<GL_Tax_Credit_Account_Number/>
<Business_Segment_X>02</Business_Segment_X>
</Sales_Invoice_Details>
<Sales_Invoice_Details>
  <Invoice_ID>1003A910000000046HZM</Invoice_ID>
  <Invoice_Line_ID>1003A910000000046HZ0</Invoice_Line_ID>
  <Invoice_Line_Number>10</Invoice_Line_Number>
  <Sales_Order_ID>1003A510000000044TZ0</Sales_Order_ID>
  <Sales_Order_Line_ID>1003A510000000044TZS</Sales_Order_Line_ID>
  <Product_ID>1003A2100000000000D3</Product_ID>
  <Basic_UOM_Quantity>900</Basic_UOM_Quantity>
  <Basic_UOM_Code>PCS</Basic_UOM_Code>
  <Invoice_Quantity>900</Invoice_Quantity>
  <Sales_UOM_Code>EA</Sales_UOM_Code>
  <Tax_Exclude_Unit_Price>324.79</Tax_Exclude_Unit_Price>
  <Tax_Include_Unit_Price>380</Tax_Include_Unit_Price>
  <Tax_Exclude_Amount>292307.69</Tax_Exclude_Amount>
  <Tax_Include_Amount>342000</Tax_Include_Amount>
  <Invoice_Line_Transaction_Amount>342000</Invoice_Line_Transaction_Amount>
  <Grouping_Code/>
  <Tax_Type_Code>CN02</Tax_Type_Code>
  <Tax_Transaction_Amount>49692.31</Tax_Transaction_Amount>
  <Tax_Percentage>0.145</Tax_Percentage>
  <GL_Line_Debit_Account_Number>1131</GL_Line_Debit_Account_Number>
  <GL_Line_Credit_Account_Number>5101</GL_Line_Credit_Account_Number>
  <GL_Tax_Debit_Account_Number/>
  <GL_Tax_Credit_Account_Number/>
  <Business_Segment_X>02</Business_Segment_X>
</Sales_Invoice_Details>
<Sales_Invoice_Details>
  <Invoice_ID>1003A910000000046J43</Invoice_ID>
  <Invoice_Line_ID>1003A910000000046J48</Invoice_Line_ID>
  <Invoice_Line_Number>40</Invoice_Line_Number>
  <Sales_Order_ID>1003A41000000001MK0Q</Sales_Order_ID>
  <Sales_Order_Line_ID>1003A41000000001MK0S</Sales_Order_Line_ID>
  <Product_ID>1003A2100000000000DA</Product_ID>
  <Basic_UOM_Quantity>1200</Basic_UOM_Quantity>
  <Basic_UOM_Code>PCS</Basic_UOM_Code>
  <Invoice_Quantity>1200</Invoice_Quantity>
  <Sales_UOM_Code>EA</Sales_UOM_Code>
  <Tax_Exclude_Unit_Price>333.33</Tax_Exclude_Unit_Price>
  <Tax_Include_Unit_Price>390</Tax_Include_Unit_Price>

```

```

<Tax_Exclude_Amount>400000</Tax_Exclude_Amount>
<Tax_Include_Amount>468000</Tax_Include_Amount>
<Invoice_Line_Transaction_Amount>468000</Invoice_Line_Transaction_Amount>
<Grouping_Code/>
<Tax_Type_Code>CN02</Tax_Type_Code>
<Tax_Transaction_Amount>68000</Tax_Transaction_Amount>
<Tax_Percentage>0.145</Tax_Percentage>
<GL_Line_Debit_Account_Number>1131</GL_Line_Debit_Account_Number>
<GL_Line_Credit_Account_Number>5101</GL_Line_Credit_Account_Number>
<GL_Tax_Debit_Account_Number/>
<GL_Tax_Credit_Account_Number/>
<Business_Segment_X>09</Business_Segment_X>
</Sales_Invoice_Details>
<Sales_Invoice_Details>
  <Invoice_ID>1003A910000000046J43</Invoice_ID>
  <Invoice_Line_ID>1003A910000000046J47</Invoice_Line_ID>
  <Invoice_Line_Number>30</Invoice_Line_Number>
  <Sales_Order_ID>1003A510000000044TZ0</Sales_Order_ID>
  <Sales_Order_Line_ID>1003A510000000044TZS</Sales_Order_Line_ID>
  <Product_ID>1003A2100000000000DA</Product_ID>
  <Basic_UOM_Quantity>5400</Basic_UOM_Quantity>
  <Basic_UOM_Code>PCS</Basic_UOM_Code>
  <Invoice_Quantity>5400</Invoice_Quantity>
  <Sales_UOM_Code>EA</Sales_UOM_Code>
  <Tax_Exclude_Unit_Price>333.33</Tax_Exclude_Unit_Price>
  <Tax_Include_Unit_Price>390</Tax_Include_Unit_Price>
  <Tax_Exclude_Amount>1800000</Tax_Exclude_Amount>
  <Tax_Include_Amount>2106000</Tax_Include_Amount>
  <Invoice_Line_Transaction_Amount>2106000</Invoice_Line_Transaction_Amount>
  <Grouping_Code/>
  <Tax_Type_Code>CN02</Tax_Type_Code>
  <Tax_Transaction_Amount>306000</Tax_Transaction_Amount>
  <Tax_Percentage>0.145</Tax_Percentage>
  <GL_Line_Debit_Account_Number>1131</GL_Line_Debit_Account_Number>
  <GL_Line_Credit_Account_Number>5101</GL_Line_Credit_Account_Number>
  <GL_Tax_Debit_Account_Number/>
  <GL_Tax_Credit_Account_Number/>
  <Business_Segment_X>09</Business_Segment_X>
</Sales_Invoice_Details>
<Sales_Invoice_Details>
  <Invoice_ID>1003A910000000046J43</Invoice_ID>
  <Invoice_Line_ID>1003A910000000046J46</Invoice_Line_ID>
  <Invoice_Line_Number>20</Invoice_Line_Number>
  <Sales_Order_ID>1003A41000000001MK0Q</Sales_Order_ID>
  <Sales_Order_Line_ID>1003A41000000001MK0S</Sales_Order_Line_ID>
  <Product_ID>1003A2100000000000D3</Product_ID>
  <Basic_UOM_Quantity>1100</Basic_UOM_Quantity>
  <Basic_UOM_Code>PCS</Basic_UOM_Code>
  <Invoice_Quantity>1100</Invoice_Quantity>

```

```

<Sales_UOM_Code>EA</Sales_UOM_Code>
<Tax_Exclude_Unit_Price>324.79</Tax_Exclude_Unit_Price>
<Tax_Include_Unit_Price>380</Tax_Include_Unit_Price>
<Tax_Exclude_Amount>357264.96</Tax_Exclude_Amount>
<Tax_Include_Amount>418000</Tax_Include_Amount>
<Invoice_Line_Transaction_Amount>418000</Invoice_Line_Transaction_Amount>
<Grouping_Code/>
<Tax_Type_Code>CN02</Tax_Type_Code>
<Tax_Transaction_Amount>60735.04</Tax_Transaction_Amount>
<Tax_Percentage>0.145</Tax_Percentage>
<GL_Line_Debit_Account_Number>1131</GL_Line_Debit_Account_Number>
<GL_Line_Credit_Account_Number>5101</GL_Line_Credit_Account_Number>
<GL_Tax_Debit_Account_Number/>
<GL_Tax_Credit_Account_Number/>
<Business_Segment_X>09</Business_Segment_X>
</Sales_Invoice_Details>
<Sales_Invoice_Details>
  <Invoice_ID>1003A910000000046J43</Invoice_ID>
  <Invoice_Line_ID>1003A910000000046J45</Invoice_Line_ID>
  <Invoice_Line_Number>10</Invoice_Line_Number>
  <Sales_Order_ID>1003A510000000044TZ0</Sales_Order_ID>
  <Sales_Order_Line_ID>1003A510000000044TZS</Sales_Order_Line_ID>
  <Product_ID>1003A2100000000000D3</Product_ID>
  <Basic_UOM_Quantity>2100</Basic_UOM_Quantity>
  <Basic_UOM_Code>PCS</Basic_UOM_Code>
  <Invoice_Quantity>2100</Invoice_Quantity>
  <Sales_UOM_Code>EA</Sales_UOM_Code>
  <Tax_Exclude_Unit_Price>324.79</Tax_Exclude_Unit_Price>
  <Tax_Include_Unit_Price>380</Tax_Include_Unit_Price>
  <Tax_Exclude_Amount>682051.28</Tax_Exclude_Amount>
  <Tax_Include_Amount>798000</Tax_Include_Amount>
  <Invoice_Line_Transaction_Amount>798000</Invoice_Line_Transaction_Amount>
  <Grouping_Code/>
  <Tax_Type_Code>CN02</Tax_Type_Code>
  <Tax_Transaction_Amount>115948.72</Tax_Transaction_Amount>
  <Tax_Percentage>0.145</Tax_Percentage>
  <GL_Line_Debit_Account_Number>1131</GL_Line_Debit_Account_Number>
  <GL_Line_Credit_Account_Number>5101</GL_Line_Credit_Account_Number>
  <GL_Tax_Debit_Account_Number/>
  <GL_Tax_Credit_Account_Number/>
  <Business_Segment_X>09</Business_Segment_X>
</Sales_Invoice_Details>
<Sales_Shipment>
  <Shipment_ID>1002A210000000002KLV</Shipment_ID>
  <Shipment_Number>I62014011200000002</Shipment_Number>
  <Fiscal_Year>2014</Fiscal_Year>
  <Accounting_Period>1</Accounting_Period>
  <Dispatch_Organization_Code>0001A210000000005MZC</Dispatch_Organization_Code>
  <Shipment_Date>2014-01-12</Shipment_Date>

```

```

<Shipping_Reference_Number>HAWB12345678</Shipping_Reference_Number>
<Shipping_Transaction_Amount>407624</Shipping_Transaction_Amount>
<Shipping_Transaction_CUR_Code>CNY</Shipping_Transaction_CUR_Code>
<Shipping_Method>汽车</Shipping_Method>
<Shipper>无</Shipper>
<Adjustment_Indicator>0</Adjustment_Indicator>
<Adjustment_Description>无</Adjustment_Description>
<Customer_ID>C1004100000000017DL</Customer_ID>
<Sales_Order_ID>1003A910000000046VBG</Sales_Order_ID>
<Created_User_ID>1003A9100000000477I6</Created_User_ID>
<Created_Date>2014-01-12</Created_Date>
<Created_Time>16:58:34</Created_Time>
<Approved_User_ID>1003A410000000008X6T</Approved_User_ID>
<Approved_Date>2014-01-30</Approved_Date>
<Approved_Time>16:47:11</Approved_Time>
<Last_Modified_User_ID>1003A410000000008X6T</Last_Modified_User_ID>
<Last_Modified_Date>2014-01-09</Last_Modified_Date>
<Last_Modified_Time>16:47:11</Last_Modified_Time>
<Location_ID>1002A210000000001M8U</Location_ID>
<Business_Segment_X>0403</Business_Segment_X>
</Sales_Shipment>
<Sales_Shipment>
  <Shipment_ID>1002A210000000002KMM</Shipment_ID>
  <Shipment_Number>I62014011500000003</Shipment_Number>
  <Fiscal_Year>2014</Fiscal_Year>
  <Accounting_Period>1</Accounting_Period>
  <Dispatch_Organization_Code>0001A210000000005MZC</Dispatch_Organization_Code>
  <Shipment_Date>2014-01-15</Shipment_Date>
  <Shipping_Reference_Number>HAWB12345678</Shipping_Reference_Number>
  <Shipping_Transaction_Amount>709804</Shipping_Transaction_Amount>
  <Shipping_Transaction_CUR_Code>CNY</Shipping_Transaction_CUR_Code>
  <Shipping_Method>火车</Shipping_Method>
  <Shipper>无</Shipper>
  <Adjustment_Indicator>0</Adjustment_Indicator>
  <Adjustment_Description>无</Adjustment_Description>
  <Customer_ID>C1004100000000017DL</Customer_ID>
  <Sales_Order_ID>1003A910000000046VBG</Sales_Order_ID>
  <Created_User_ID>1003A9100000000477I6</Created_User_ID>
  <Created_Date>2014-01-15</Created_Date>
  <Created_Time>09:11:13</Created_Time>
  <Approved_User_ID>1003A410000000008X6T</Approved_User_ID>
  <Approved_Date>2014-01-30</Approved_Date>
  <Approved_Time>16:47:17</Approved_Time>
  <Last_Modified_User_ID>1003A410000000008X6T</Last_Modified_User_ID>
  <Last_Modified_Date>2014-01-09</Last_Modified_Date>
  <Last_Modified_Time>16:47:17</Last_Modified_Time>
  <Location_ID>1002A210000000001M8U</Location_ID>
  <Business_Segment_X>0403</Business_Segment_X>
</Sales_Shipment>

```

```

<Sales_Shipment>
  <Shipment_ID>1002A210000000002TWB</Shipment_ID>
  <Shipment_Number>I62014011500000004</Shipment_Number>
  <Fiscal_Year>2014</Fiscal_Year>
  <Accounting_Period>1</Accounting_Period>
  <Dispatch_Organization_Code>0001A210000000005N2B</Dispatch_Organization_Code>
  <Shipment_Date>2014-01-15</Shipment_Date>
  <Shipping_Reference_Number>HAWB12345678</Shipping_Reference_Number>
  <Shipping_Transaction_Amount>1244.92</Shipping_Transaction_Amount>
  <Shipping_Transaction_CUR_Code>CNY</Shipping_Transaction_CUR_Code>
  <Shipping_Method>飞机</Shipping_Method>
  <Shipper>无</Shipper>
  <Adjustment_Indicator>0</Adjustment_Indicator>
  <Adjustment_Description>无</Adjustment_Description>
  <Customer_ID>C1004100000000017DL</Customer_ID>
  <Sales_Order_ID>1003A910000000046VBG</Sales_Order_ID>
  <Created_User_ID>1003A9100000000477I6</Created_User_ID>
  <Created_Date>2014-01-15</Created_Date>
  <Created_Time>20:32:11</Created_Time>
  <Approved_User_ID>1003A410000000008X6T</Approved_User_ID>
  <Approved_Date>2014-01-24</Approved_Date>
  <Approved_Time>14:55:39</Approved_Time>
  <Last_Modified_User_ID>1003A410000000008X6T</Last_Modified_User_ID>
  <Last_Modified_Date>2014-01-15</Last_Modified_Date>
  <Last_Modified_Time>20:32:17</Last_Modified_Time>
  <Location_ID>1002A210000000001M93</Location_ID>
  <Business_Segment_X>0403</Business_Segment_X>
</Sales_Shipment>
<Sales_Shipment_Details>
  <Shipment_ID>1002A210000000002KLV</Shipment_ID>
  <Shipping_Document_Line_ID>1002A210000000002KLW</Shipping_Document_Line_ID>
  <Shipping_Document_Line_Number>10</Shipping_Document_Line_Number>
  <Product_ID>1002A210000000001K30</Product_ID>
  <Shipping_Quantity>8</Shipping_Quantity>
  <Shipping_UOM_Code>TNE</Shipping_UOM_Code>
  <Shipping_Unit_Price>44680</Shipping_Unit_Price>
  <Shipping_Line_Transaction_Amount>357440</Shipping_Line_Transaction_Amount>
  <Sales_Order_Line_ID>1003A910000000046VBG</Sales_Order_Line_ID>
  <Sales_Order_Line_Quantity>8</Sales_Order_Line_Quantity>
  <Order_Line_UOM_Code>NULL</Order_Line_UOM_Code>
  <Order_Line_Unit_Price>44680</Order_Line_Unit_Price>
  <Order_Line_Transaction_Amount>357440</Order_Line_Transaction_Amount>
  <Business_Segment_X>0403</Business_Segment_X>
</Sales_Shipment_Details>
<Sales_Shipment_Details>
  <Shipment_ID>1002A210000000002KLV</Shipment_ID>
  <Shipping_Document_Line_ID>1002A210000000002KLX</Shipping_Document_Line_ID>
  <Shipping_Document_Line_Number>20</Shipping_Document_Line_Number>
  <Product_ID>1002A210000000001K36</Product_ID>

```

```

    <Shipping_Quantity>12</Shipping_Quantity>
    <Shipping_UOM_Code>TNE</Shipping_UOM_Code>
    <Shipping_Unit_Price>4182</Shipping_Unit_Price>
    <Shipping_Line_Transaction_Amount>50184</Shipping_Line_Transaction_Amount>
    <Sales_Order_Line_ID>1003A910000000046VBG</Sales_Order_Line_ID>
    <Sales_Order_Line_Quantity>12</Sales_Order_Line_Quantity>
    <Order_Line_UOM_Code>NULL</Order_Line_UOM_Code>
    <Order_Line_Unit_Price>4182</Order_Line_Unit_Price>
    <Order_Line_Transaction_Amount>50184</Order_Line_Transaction_Amount>
    <Business_Segment_X>0403</Business_Segment_X>
</Sales_Shipment_Details>
<Sales_Shipment_Details>
    <Shipment_ID>1002A210000000002KMM</Shipment_ID>
    <Shipping_Document_Line_ID>1002A210000000002KMN</Shipping_Document_Line_ID>
    <Shipping_Document_Line_Number>10</Shipping_Document_Line_Number>
    <Product_ID>1002A210000000001K34</Product_ID>
    <Shipping_Quantity>6</Shipping_Quantity>
    <Shipping_UOM_Code>TNE</Shipping_UOM_Code>
    <Shipping_Unit_Price>43834</Shipping_Unit_Price>
    <Shipping_Line_Transaction_Amount>263004</Shipping_Line_Transaction_Amount>
    <Sales_Order_Line_ID>1003A910000000046VBG</Sales_Order_Line_ID>
    <Sales_Order_Line_Quantity>6</Sales_Order_Line_Quantity>
    <Order_Line_UOM_Code>NULL</Order_Line_UOM_Code>
    <Order_Line_Unit_Price>43834</Order_Line_Unit_Price>
    <Order_Line_Transaction_Amount>263004</Order_Line_Transaction_Amount>
    <Business_Segment_X>0403</Business_Segment_X>
</Sales_Shipment_Details>
<Sales_Shipment_Details>
    <Shipment_ID>1002A210000000002KMM</Shipment_ID>
    <Shipping_Document_Line_ID>1002A210000000002KMO</Shipping_Document_Line_ID>
    <Shipping_Document_Line_Number>20</Shipping_Document_Line_Number>
    <Product_ID>1002A210000000001K30</Product_ID>
    <Shipping_Quantity>10</Shipping_Quantity>
    <Shipping_UOM_Code>TNE</Shipping_UOM_Code>
    <Shipping_Unit_Price>44680</Shipping_Unit_Price>
    <Shipping_Line_Transaction_Amount>446800</Shipping_Line_Transaction_Amount>
    <Sales_Order_Line_ID>1003A910000000046VBG</Sales_Order_Line_ID>
    <Sales_Order_Line_Quantity>10</Sales_Order_Line_Quantity>
    <Order_Line_UOM_Code>NULL</Order_Line_UOM_Code>
    <Order_Line_Unit_Price>44680</Order_Line_Unit_Price>
    <Order_Line_Transaction_Amount>446800</Order_Line_Transaction_Amount>
    <Business_Segment_X>0403</Business_Segment_X>
</Sales_Shipment_Details>
<Sales_VAT>
    <Invoice_Type>增值税专用发票</Invoice_Type>
    <Sellers_Name>北京***有限责任公司</Sellers_Name>
    <Invoice_Code>011002100311</Invoice_Code>
    <Invoice_Number>80987282</Invoice_Number>
    <Invoice_Line_Number>1</Invoice_Line_Number>

```



<Buyers\_Name>河南\*\*\*有限责任公司</Buyers\_Name>  
 <Buyers\_Tax\_Number>91110107080856750B</Buyers\_Tax\_Number>  
 <Buyers\_Bank\_Account\_Number>6236683304128045325</Buyers\_Bank\_Account\_Number>  
 <Buyers\_Address\_And\_Telephone\_Number>2356987</Buyers\_Address\_And\_Telephone\_Numbe  
 r>  
 <Invoice\_date>2022-08-24</Invoice\_date>  
 <Goods\_Code\_Version\_Number/>  
 <Document\_Number>1002A210000000002KLV</Document\_Number>  
 <Goods\_Name>家具及配件</Goods\_Name>  
 <Specification/>  
 <Unit>套</Unit>  
 <Quantity>1</Quantity>  
 <Unit\_Price>10000</Unit\_Price>  
 <Amount>10000</Amount>  
 <Tax\_Percentage>0.13</Tax\_Percentage>  
 <VAT\_Invoice>1300</VAT\_Invoice>  
 <VAT\_Classification\_Code>105020000000000000</VAT\_Classification\_Code>  
 <Sellers\_VAT\_Number>91440106327541896Q</Sellers\_VAT\_Number>  
 <Effective\_VAT>1300</Effective\_VAT>  
 <Sellers\_Bank\_Account\_Number>3601444521453658</Sellers\_Bank\_Account\_Number>  
 <Sellers\_Address\_And\_Telephone\_Number>北京市\*\*\*实兴大街</Sellers\_Address\_And\_Tele  
 phone\_Number>  
 <Whether\_To\_Use\_Preferential\_Policy\_Label>0</Whether\_To\_Use\_Preferential\_Policy\_L  
 abel>  
 <Zero\_Rate\_Label>空</Zero\_Rate\_Label>  
 <Preferential\_Policy\_Description>无</Preferential\_Policy\_Description>  
 <Status/>  
 <Drawer>孙\*明</Drawer>  
 <Reviewer>王\*志</Reviewer>  
 <Payee>赵\*明</Payee>  
 <Remarks>无</Remarks>  
 </Sales\_VAT>  
 <Sales\_Lading>  
 <Bill\_Of\_Lading\_Number>T478921236523</Bill\_Of\_Lading\_Number>  
 <Sales\_Order\_ID>1003A910000000046VBG</Sales\_Order\_ID>  
 <Sales\_Order\_Line\_ID>CD2014022700000035</Sales\_Order\_Line\_ID>  
 <Pre\_Carriage>空运</Pre\_Carriage>  
 <Consignor>山东\*\*\*有限公司</Consignor>  
 <Consignee>河北\*\*\*有限公司</Consignee>  
 <Notified\_Party/>  
 <Place\_Of\_Receipt>天津</Place\_Of\_Receipt>  
 <Voyage\_Number>SC987</Voyage\_Number>  
 <Port\_Of>Loading>杭州</Port\_Of>Loading>  
 <Port\_Of\_Discharge>天津</Port\_Of\_Discharge>  
 <Place\_Of\_Delivery/>  
 <Mark\_Number\_Or\_Container\_Number>SC987656</Mark\_Number\_Or\_Container\_Number>  
 <Container\_Quantity\_Or\_Package\_Quantity>1</Container\_Quantity\_Or\_Package\_Quantit  
 y>  
 <Goods\_Description>家具</Goods\_Description>

T/CICPA XXXX—XXXX

```
<Gross_Weight>1500</Gross_Weight>
<Net_Weight>1450</Net_Weight>
<Volume>10</Volume>
<Total_Containers_Total_Packages>1</Total_Containers_Total_Packages>
<Freight_Amount>50000</Freight_Amount>
<Lading_Unit_Price
>50000</Lading_Unit_Price
>
  <Prepaid_At/>
  <Freight_Payable_At/>
  <Place_Of_Issue>杭州</Place_Of_Issue>
  <Date_Of_Issue>2022-08-24</Date_Of_Issue>
  <Total_Prepaid>25000</Total_Prepaid>
  <Number_Of_Original_B_L>3</Number_Of_Original_B_L>
  <Sales_Lading_Date>2022-08-24</Sales_Lading_Date>
  <Remarks>无</Remarks>
</Sales_Lading>
<Sales_Shipping_Order>
  <Shipping_Order_Number>HSFAHCN0987</Shipping_Order_Number>
  <Sales_Order_ID>1003A91000000046VBG</Sales_Order_ID>
  <Sales_Order_Line_ID>CD2014022700000035</Sales_Order_Line_ID>
  <Logistics_Unit_ID>SFHCNL9710</Logistics_Unit_ID>
  <Logistics_Unit>北京***物流装运公司</Logistics_Unit>
  <Shipping_Date>2022-08-24</Shipping_Date>
  <Place_Of>Loading>杭州</Place_Of>Loading>
  <Destination>天津</Destination>
  <Consignor_ID>HSJ14462</Consignor_ID>
  <Consignor>天津***有限公司</Consignor>
  <Consignor_Address/>
  <Consignor_Physical_Postal_Code/>
  <Consignor_Contact/>
  <Consignee_ID/>
  <Consignee/>
  <Consignee_Address/>
  <Consignee_Physical_Postal_Code/>
  <Consignee_Contact/>
  <Goods_Description>家具</Goods_Description>
  <Package_Quantity>1</Package_Quantity>
  <Weight>15000</Weight>
  <Volume>10</Volume>
  <Freight_Amount>50000</Freight_Amount>
  <Delivery_Date>2022-08-26</Delivery_Date>
  <Remarks>无</Remarks>
</Sales_Shipping_Order>
<Sales_Customs>
  <Pre_Trade_Code/>
  <Sales_Order_Line_ID>CD2014022700000035</Sales_Order_Line_ID>
  <Export_ID/>
  <Customs_Number/>
```

<Export\_Date>2022-08-24</Export\_Date>  
 <Customs\_Code>0408</Customs\_Code>  
 <Declare\_Date>2022-08-24</Declare\_Date>  
 <Reg\_Manual\_Number/>  
 <Trade\_Name>北京天来\*\*\*有限公司</Trade\_Name>  
 <Transport\_Mode\_Name>空运</Transport\_Mode\_Name>  
 <Shipping\_Method>飞机</Shipping\_Method>  
 <Bill\_Number>BDWU145604</Bill\_Number>  
 <Consignor\_Company\_Name>天津奥莱\*\*\*有限公司</Consignor\_Company\_Name>  
 <Trans\_Mode\_Name>离岸价格</Trans\_Mode\_Name>  
 <Tax\_Exemption\_Nature>先征后退</Tax\_Exemption\_Nature>  
 <Pay\_Mode\_Name>汇付</Pay\_Mode\_Name>  
 <Approval\_ID>BP000001</Approval\_ID>  
 <Freight\_Amount>50000</Freight\_Amount>  
 <Insurance\_Amount>500</Insurance\_Amount>  
 <Other\_Fee\_Amount>100</Other\_Fee\_Amount>  
 <Contract\_Number>1003A41000000001MK0Q</Contract\_Number>  
 <Package\_Quantity>1</Package\_Quantity>  
 <Wrap\_Type\_Name>散装</Wrap\_Type\_Name>  
 <Gross\_Weight>15000</Gross\_Weight>  
 <Net\_Weight>14500</Net\_Weight>  
 <Container\_Number/>  
 <Attached\_Document\_Code/>  
 <Manufacturer/>  
 <Remarks>无</Remarks>  
 <Goods\_Number>1902190010</Goods\_Number>  
 <Goods\_Code>9401711011</Goods\_Code>  
 <Goods\_Name>家具及配件</Goods\_Name>  
 <Destination\_Country\_Name>韩国</Destination\_Country\_Name>  
 <Quantity>1</Quantity>  
 <Unit\_Price>25000</Unit\_Price>  
 <Total\_Amount>25000</Total\_Amount>  
 <Currency\_Code>CNY</Currency\_Code>  
 <Duty\_Mode\_Name>先征后退</Duty\_Mode\_Name>  
 <Inputer\_Name>林\*远</Inputer\_Name>  
 <Input\_Company\_Name>北京运\*\*\*有限公司</Input\_Company\_Name>  
 <Fill\_Date>2022-08-24</Fill\_Date>  
 <Declarant\_Name>王\*\*</Declarant\_Name>  
 </Sales\_Customs>  
 <Sales\_Return>  
 <Sales\_Return\_Document\_Number>HDNX478925</Sales\_Return\_Document\_Number>  
 <Sales\_Return\_Date>2022-08-27</Sales\_Return\_Date>  
 <Sales\_Order\_ID>1003A910000000046VBG</Sales\_Order\_ID>  
 <Sales\_Order\_Line\_ID>CD2014022700000035</Sales\_Order\_Line\_ID>  
 <Invoice\_ID>1003A41000000003KGD9</Invoice\_ID>  
 <Goods\_Received\_Note\_ID>1002A21000000002KLV</Goods\_Received\_Note\_ID>  
 <Sales\_Type>渠道销售</Sales\_Type>  
 <Customer\_Name>合肥\*\*\*有限责任公司</Customer\_Name>  
 <Salesperson\_ID>王\*运</Salesperson\_ID>

```

    <Tax_Percentage>0.13</Tax_Percentage>
    <Product_ID>PD1002A21008PI</Product_ID>
    <Product_Type_Description>PCS</Product_Type_Description>
    <Sales_Return_Quantity>10000</Sales_Return_Quantity>
    <Sales_Return_Unit_Price
>47.01</Sales_Return_Unit_Price
>
    <Created_User_ID>144560</Created_User_ID>
    <Reviewed_User_ID/>
    <Reviewed_User/>
    <Approved_Date>2022-08-27</Approved_Date>
    <Tax_Exclude_Amount>470085.47</Tax_Exclude_Amount>
    <Tax_Include_Amount>550000</Tax_Include_Amount>
    <Exchange_Rate>1</Exchange_Rate>
</Sales_Return>
<Sales_Rebate>
    <Sales_Rebate_Method_ID>001</Sales_Rebate_Method_ID>
    <Sales_Rebate_Method>现金折扣</Sales_Rebate_Method>
    <Sales_Rebate_Customer_ID>ND8923347</Sales_Rebate_Customer_ID>
    <Sales_Rebate_Customer>山东***有限责任公司</Sales_Rebate_Customer>
    <Sales_Rebate_Organization_Code>SSJ92374</Sales_Rebate_Organization_Code>
    <Sales_Rebate_Percentage>0.02</Sales_Rebate_Percentage>
    <Sales_Rebate_Date>2022-08-27</Sales_Rebate_Date>
    <Sales_Rebate_Code>JDSF45512</Sales_Rebate_Code>
    <Sales_Rebate_Amount>2000</Sales_Rebate_Amount>
    <Payment_Time>2022-08-27T14:03:23</Payment_Time>
    <Sales_Order_ID>1003A91000000046VBG</Sales_Order_ID>
    <Sales_Order_Line_ID>CD2014022700000035</Sales_Order_Line_ID>
    <Sales_Transaction_Amount>100000</Sales_Transaction_Amount>
</Sales_Rebate>
<Sales_Express_Bill>
    <Express_Bill_Number>SF9424727420</Express_Bill_Number>
    <Sales_Order_ID>1003A91000000046VBG</Sales_Order_ID>
    <Sales_Order_Line_ID>CD2014022700000035</Sales_Order_Line_ID>
    <Shipper_Information>好运来***有限责任公司物流部</Shipper_Information>
    <Customer_Number>IFS993472</Customer_Number>
    <Shipper_Company>安徽天运***有限责任公司</Shipper_Company>
    <Primary_Contact_Name>章*凤</Primary_Contact_Name>
    <Shipper_Address>北京市朝阳区XXX</Shipper_Address>
    <Area_Code>010</Area_Code>
    <Telephone_Number>150XXX11486</Telephone_Number>
    <Sign_Notification/>
    <Consignee_Information>香港***有限公司仓储部</Consignee_Information>
    <Consignee_Company>河北红***有限公司</Consignee_Company>
    <Consignee_Address>天津市北辰区***</Consignee_Address>
    <Shipment_Information>货物</Shipment_Information>
    <Description_Of_Goods>大宗货物</Description_Of_Goods>
    <Quantity>10</Quantity>
    <Volume>20</Volume>

```

```

<Weight>500</Weight>
<Length>20</Length>
<Width>30</Width>
<Height>30</Height>
<Shipment_Type>一般寄送</Shipment_Type>
<Additional_Service_Type>签单返还服务</Additional_Service_Type>
<Charge>750</Charge>
<Payment_Of_Charge>寄付月结</Payment_Of_Charge>
<Courier_information>德邦物流</Courier_information>
<Shippers_Signature>王* </Shippers_Signature>
<Consignees_Signature>张*颖</Consignees_Signature>
<Sales_Express_Bill_Date>2022-08-29</Sales_Express_Bill_Date>
<Remarks>无</Remarks>
</Sales_Express_Bill>
<Sales_Acceptance_Sheet>
  <Acceptance_Sheet_Number>IIOSFU30230482097</Acceptance_Sheet_Number>
  <Sales_Order_ID>1003A910000000046VBG</Sales_Order_ID>
  <Sales_Order_Line_ID>CD2014022700000035</Sales_Order_Line_ID>
  <Product_ID>PD1002A21008PI</Product_ID>
  <Supplier_Account_Number>G468761</Supplier_Account_Number>
  <Supplier_Account_Name>北京华***有限责任公司</Supplier_Account_Name>
  <Acceptance_Date>2022-08-29</Acceptance_Date>
  <Acceptance_Result>已验收</Acceptance_Result>
</Sales_Acceptance_Sheet>
<Sales_Marketing>
  <Marketing_Active_Stutes>1</Marketing_Active_Stutes>
  <Marketing_ID>20240408001</Marketing_ID>
  <Marketing_Name>筑梦品牌</Marketing_Name>
  <Marketing_Type>折扣</Marketing_Type>
  <Marketing_Start_Date>2024-04-28</Marketing_Start_Date>
  <Marketing_End_Date>2024-05-05</Marketing_End_Date>
  <Marketing_Amount>5000</Marketing_Amount>
  <Marketing_Content>为筑梦品牌*****</Marketing_Content>
  <Marketing_Store>可可**旗舰店</Marketing_Store>
  <Product_ID>WL0402</Product_ID>
  <Product_Name>服装</Product_Name>
  <Product_Number>15000</Product_Number>
</Sales_Marketing>
<Sales_Marketing>
  <Marketing_Active_Stutes>1</Marketing_Active_Stutes>
  <Marketing_ID>20240408002</Marketing_ID>
  <Marketing_Name>筑梦品牌</Marketing_Name>
  <Marketing_Type>折扣</Marketing_Type>
  <Marketing_Start_Date>2024-04-28</Marketing_Start_Date>
  <Marketing_End_Date>2024-05-05</Marketing_End_Date>
  <Marketing_Amount>5000</Marketing_Amount>
  <Marketing_Content>为筑梦品牌*****</Marketing_Content>
  <Marketing_Store>快乐**店铺</Marketing_Store>
  <Product_ID>WL0403</Product_ID>

```

T/CICPA XXXX—XXXX

```
<Product_Name>服装</Product_Name>
<Product_Number>25000</Product_Number>
</Sales_Marketing>
<Sales_Marketing>
  <Marketing_Active_Stutes>1</Marketing_Active_Stutes>
  <Marketing_ID>20240408003</Marketing_ID>
  <Marketing_Name>筑梦品牌</Marketing_Name>
  <Marketing_Type>折扣</Marketing_Type>
  <Marketing_Start_Date>2024-04-28</Marketing_Start_Date>
  <Marketing_End_Date>2024-05-05</Marketing_End_Date>
  <Marketing_Amount>5000</Marketing_Amount>
  <Marketing_Content>为筑梦品牌*****</Marketing_Content>
  <Marketing_Store>优美**店铺</Marketing_Store>
  <Product_ID>WL0404</Product_ID>
  <Product_Name>服装</Product_Name>
  <Product_Number>35000</Product_Number>
</Sales_Marketing>
<Sales_Distribution>
  <Distribution_ID>20240409001</Distribution_ID>
  <Distribution_Date>2024-01-01</Distribution_Date>
  <Payment_After_Arrival_Of_Goods>是</Payment_After_Arrival_Of_Goods>
  <Invoice>是</Invoice>
  <Member_ID>0101001</Member_ID>
  <Member_Name>钱**</Member_Name>
  <Location_ID>CK01001</Location_ID>
  <Consignee_ID>56855671001</Consignee_ID>
  <Consignee_Name>钱**</Consignee_Name>
  <Consignee_Contact_Telephone_Number>151***6789</Consignee_Contact_Telephone_Numb
er>
  <Consignee_Contact_Email>qian_***@163.com</Consignee_Contact_Email>
  <Consignee_Delivery_Address>四川省成都市***街道***小区***</Consignee_Delivery_Add
ress>
  <Shipper_Company>北京赛康****有限公司</Shipper_Company>
  <Express_bill_Number>3859136535915603301</Express_bill_Number>
  <Quantity>100</Quantity>
  <Volume>1</Volume>
  <Weight>2</Weight>
  <Length>3</Length>
  <Width>4</Width>
  <Height>1</Height>
  <Sales_Order_ID>20240410001</Sales_Order_ID>
  <Sales_Order_Line_ID>20240411001</Sales_Order_Line_ID>
  <Tax_Exclude_Unit_Price>100</Tax_Exclude_Unit_Price>
  <Tax_Include_Unit_Price>113</Tax_Include_Unit_Price>
  <Tax_Exclude_Amount>10000</Tax_Exclude_Amount>
  <Tax_Include_Amount>11300</Tax_Include_Amount>
  <Order_Line_Transaction_Amount>11300</Order_Line_Transaction_Amount>
  <Product_ID>WL0502</Product_ID>
  <Product_Name>服装</Product_Name>
```

```

    <Product_Number>100</Product_Number>
  </Sales_Distribution>
  <Sales_Distribution>
    <Distribution_ID>20240409002</Distribution_ID>
    <Distribution_Date>2024-02-13</Distribution_Date>
    <Payment_After_Arrival_Of_Goods>是</Payment_After_Arrival_Of_Goods>
    <Invoice>是</Invoice>
    <Member_ID>0101002</Member_ID>
    <Member_Name>孙**</Member_Name>
    <Location_ID>CK01002</Location_ID>
    <Consignee_ID>56855671002</Consignee_ID>
    <Consignee_Name>孙**</Consignee_Name>
    <Consignee_Contact_Telephone_Number>170****5648</Consignee_Contact_Telephone_Numb
er>
    <Consignee_Contact_Email>sun_***@163.com</Consignee_Contact_Email>
    <Consignee_Delivery_Address>河北省廊坊市**街道**小区**</Consignee_Delivery_Add
ress>
    <Shipper_Company>郑州铭****有限公司</Shipper_Company>
    <Express_bill_Number>3859136535915603302</Express_bill_Number>
    <Quantity>200</Quantity>
    <Volume>1</Volume>
    <Weight>2</Weight>
    <Length>3</Length>
    <Width>4</Width>
    <Height>1</Height>
    <Sales_Order_ID>20240410002</Sales_Order_ID>
    <Sales_Order_Line_ID>20240411002</Sales_Order_Line_ID>
    <Tax_Exclude_Unit_Price>100</Tax_Exclude_Unit_Price>
    <Tax_Include_Unit_Price>113</Tax_Include_Unit_Price>
    <Tax_Exclude_Amount>20000</Tax_Exclude_Amount>
    <Tax_Include_Amount>22600</Tax_Include_Amount>
    <Order_Line_Transaction_Amount>22600</Order_Line_Transaction_Amount>
    <Product_ID>WL0503</Product_ID>
    <Product_Name>服装</Product_Name>
    <Product_Number>200</Product_Number>
  </Sales_Distribution>
  <Sales_Distribution>
    <Distribution_ID>20240409003</Distribution_ID>
    <Distribution_Date>2024-03-14</Distribution_Date>
    <Payment_After_Arrival_Of_Goods>否</Payment_After_Arrival_Of_Goods>
    <Invoice>是</Invoice>
    <Member_ID>0101003</Member_ID>
    <Member_Name>李**</Member_Name>
    <Location_ID>CK01003</Location_ID>
    <Consignee_ID>56855671003</Consignee_ID>
    <Consignee_Name>李**</Consignee_Name>
    <Consignee_Contact_Telephone_Number>181****2345</Consignee_Contact_Telephone_Numb
er>
    <Consignee_Contact_Email>li_***@163.com</Consignee_Contact_Email>

```

T/CICPA XXXX—XXXX

```
<Consignee_Delivery_Address>河北省保定市***街道***小区***</Consignee_Delivery_Add
ress>
<Shipper_Company>北京泰***有限公司</Shipper_Company>
<Express_bill_Number>3859136535915603303</Express_bill_Number>
<Quantity>300</Quantity>
<Volume>1</Volume>
<Weight>2</Weight>
<Length>3</Length>
<Width>4</Width>
<Height>1</Height>
<Sales_Order_ID>20240410003</Sales_Order_ID>
<Sales_Order_Line_ID>20240411003</Sales_Order_Line_ID>
<Tax_Exclude_Unit_Price>100</Tax_Exclude_Unit_Price>
<Tax_Include_Unit_Price>113</Tax_Include_Unit_Price>
<Tax_Exclude_Amount>30000</Tax_Exclude_Amount>
<Tax_Include_Amount>33900</Tax_Include_Amount>
<Order_Line_Transaction_Amount>33900</Order_Line_Transaction_Amount>
<Product_ID>WL0504</Product_ID>
<Product_Name>服装</Product_Name>
<Product_Number>300</Product_Number>
</Sales_Distribution>
<Sales_Coupon>
  <Coupon_ID>20240412001</Coupon_ID>
  <Coupon_Type>平台优惠券</Coupon_Type>
  <Coupon_Amount>100</Coupon_Amount>
  <Coupon_Start_Date>2023-04-28</Coupon_Start_Date>
  <Coupon_Update_Date>2024-04-28</Coupon_Update_Date>
  <Coupon_Active_Status>待使用</Coupon_Active_Status>
  <Platform_Share_Amount>30</Platform_Share_Amount>
  <Merchant_Share_Amount>70</Merchant_Share_Amount>
  <Customer_ID>20240413001</Customer_ID>
</Sales_Coupon>
<Sales_Coupon>
  <Coupon_ID>20240412002</Coupon_ID>
  <Coupon_Type>平台优惠券</Coupon_Type>
  <Coupon_Amount>100</Coupon_Amount>
  <Coupon_Start_Date>2023-04-28</Coupon_Start_Date>
  <Coupon_Update_Date>2024-04-28</Coupon_Update_Date>
  <Coupon_Active_Status>待使用</Coupon_Active_Status>
  <Platform_Share_Amount>30</Platform_Share_Amount>
  <Merchant_Share_Amount>70</Merchant_Share_Amount>
  <Customer_ID>20240413002</Customer_ID>
</Sales_Coupon>
<Sales_Coupon>
  <Coupon_ID>20240412003</Coupon_ID>
  <Coupon_Type>平台优惠券</Coupon_Type>
  <Coupon_Amount>100</Coupon_Amount>
  <Coupon_Start_Date>2023-04-28</Coupon_Start_Date>
  <Coupon_Update_Date>2024-04-28</Coupon_Update_Date>
```



```

    <Coupon_Active_Status>待使用</Coupon_Active_Status>
    <Platform_Share_Amount>30</Platform_Share_Amount>
    <Merchant_Share_Amount>70</Merchant_Share_Amount>
    <Customer_ID>20240413003</Customer_ID>
</Sales_Coupon>
<Sales_Distribution_Of_Goods>
    <Store_ID>88330239</Store_ID>
    <Store_Name>花拾***店铺</Store_Name>
    <Association_System_Product>蓝牙耳机</Association_System_Product>
    <Auto_Upload_Inventory>是</Auto_Upload_Inventory>
    <Auto_Grounding>是</Auto_Grounding>
    <Auto_Off_Shelf>是</Auto_Off_Shelf>
    <Platform_ID>20240414001</Platform_ID>
    <Platform_Product_ID>20240415001</Platform_Product_ID>
    <Platform_Product_External_ID>20240416001</Platform_Product_External_ID>
    <Platform_Product_Name>耳机</Platform_Product_Name>
    <Platform_Specification_ID>20240417001</Platform_Specification_ID>
    <Platform_Specification_External_ID>20240418001</Platform_Specification_External_
ID>
    <Platform_Specification_Name>B2C</Platform_Specification_Name>
    <Platform_Product_Status>上架</Platform_Product_Status>
    <Platform_Inventory>1000</Platform_Inventory>
    <System_Product_ID>20240419001</System_Product_ID>
    <System_Product_Name>耳机</System_Product_Name>
    <System_Specification_ID>20240420001</System_Specification_ID>
    <System_Specification_Name>蓝牙耳机</System_Specification_Name>
    <Distribution_Of_Goods_Creation_Date>2024-04-28</Distribution_Of_Goods_Creation_D
ate>
    <Distribution_Of_Goods_Founder>周**</Distribution_Of_Goods_Founder>
    <Last_Modify_Date>2024-04-28</Last_Modify_Date>
    <Active>是</Active>
    <System_Product_Status>上架</System_Product_Status>
    <Upper_Lower_Shelf_Critical_Values>10</Upper_Lower_Shelf_Critical_Values>
</Sales_Distribution_Of_Goods>
<Sales_Distribution_Of_Goods>
    <Store_ID>73459204</Store_ID>
    <Store_Name>完美***店铺</Store_Name>
    <Association_System_Product>轻便鼠标</Association_System_Product>
    <Auto_Upload_Inventory>是</Auto_Upload_Inventory>
    <Auto_Grounding>是</Auto_Grounding>
    <Auto_Off_Shelf>是</Auto_Off_Shelf>
    <Platform_ID>20240414002</Platform_ID>
    <Platform_Product_ID>20240415002</Platform_Product_ID>
    <Platform_Product_External_ID>20240416002</Platform_Product_External_ID>
    <Platform_Product_Name>鼠标</Platform_Product_Name>
    <Platform_Specification_ID>20240417002</Platform_Specification_ID>
    <Platform_Specification_External_ID>20240418002</Platform_Specification_External_
ID>
    <Platform_Specification_Name>B2C</Platform_Specification_Name>

```

T/CICPA XXXX—XXXX

```
<Platform_Product_Status>上架</Platform_Product_Status>
<Platform_Inventory>2000</Platform_Inventory>
<System_Product_ID>20240419002</System_Product_ID>
<System_Product_Name>鼠标</System_Product_Name>
<System_Specification_ID>20240420002</System_Specification_ID>
<System_Specification_Name>无线耳机</System_Specification_Name>
<Distribution_Of_Goods_Creation_Date>2024-04-28</Distribution_Of_Goods_Creation_D
ate>
<Distribution_Of_Goods_Founder>吴**</Distribution_Of_Goods_Founder>
<Last_Modify_Date>2024-04-28</Last_Modify_Date>
<Active>是</Active>
<System_Product_Status>上架</System_Product_Status>
<Upper_Lower_Shelf_Critical_Values>20</Upper_Lower_Shelf_Critical_Values>
</Sales_Distribution_Of_Goods>
<Sales_Distribution_Of_Goods>
<Store_ID>83910384</Store_ID>
<Store_Name>空谷***店铺</Store_Name>
<Association_System_Product>酷炫键盘</Association_System_Product>
<Auto_Upload_Inventory>是</Auto_Upload_Inventory>
<Auto_Grounding>是</Auto_Grounding>
<Auto_Off_Shelf>是</Auto_Off_Shelf>
<Platform_ID>20240414003</Platform_ID>
<Platform_Product_ID>20240415003</Platform_Product_ID>
<Platform_Product_External_ID>20240416003</Platform_Product_External_ID>
<Platform_Product_Name>键盘</Platform_Product_Name>
<Platform_Specification_ID>20240417003</Platform_Specification_ID>
<Platform_Specification_External_ID>20240418003</Platform_Specification_External_
ID>
<Platform_Specification_Name>B2C</Platform_Specification_Name>
<Platform_Product_Status>上架</Platform_Product_Status>
<Platform_Inventory>3000</Platform_Inventory>
<System_Product_ID>20240419003</System_Product_ID>
<System_Product_Name>键盘</System_Product_Name>
<System_Specification_ID>20240420003</System_Specification_ID>
<System_Specification_Name>全尺寸键盘</System_Specification_Name>
<Distribution_Of_Goods_Creation_Date>2024-04-28</Distribution_Of_Goods_Creation_D
ate>
<Distribution_Of_Goods_Founder>张**</Distribution_Of_Goods_Founder>
<Last_Modify_Date>2024-04-28</Last_Modify_Date>
<Active>是</Active>
<System_Product_Status>上架</System_Product_Status>
<Upper_Lower_Shelf_Critical_Values>30</Upper_Lower_Shelf_Critical_Values>
</Sales_Distribution_Of_Goods>
</SALE>
```

### B.3 银行流水

```
<?xml version="1.0" encoding="UTF-8"?>
<ECBANK xmlns=https://www.cicpa.org.cn/2024/audit_data/XMLSchema/ECBANK
xmlns:xsi="http://www.w3.org/2001/XMLSchema-instance">
```

```

xsi:schemaLocation="https://www.cicpa.org.cn/2024/audit_data/XMLSchema/ECBANK ECBANK.
xsd">
  <Basic_Information>
    <Number_Of_Confirmation>001-210804-09223-02</Number_Of_Confirmation>
    <Bank_Who_Verify_Confirmation>工商银行</Bank_Who_Verify_Confirmation>
    <Bank_Branch_Name_Who_Verify_Confirmation>五道口***支行</Bank_Branch_Name_Who_Ver
ify_Confirmation>
    <Enterprise_Who_Accept_Confirmation>北京无忧***公司</Enterprise_Who_Accept_Confir
mation>
    <Accounting_Firm>北京信***特殊普通合伙事务所</Accounting_Firm>
    <Year_Of_Financial_Statements>2021</Year_Of_Financial_Statements>
    <Return_Address>知春路1号学院国际大厦***</Return_Address>
    <Contact_Person_Of_Accounting_Firm>张*萌</Contact_Person_Of_Accounting_Firm>
    <Telephone_Number_Of_Accounting_Firm>15810810750</Telephone_Number_Of_Accounting_
Firm>
    <Fax_Of_Accounting_Firm>010-62880304</Fax_Of_Accounting_Firm>
    <Postal_Code_Of_Return_Address>100001</Postal_Code_Of_Return_Address>
    <Email_Address_Of_Accounting_Firm>zhang***meng@enn.com</Email_Address_Of_Accounti
ng_Firm>
    <Bank_Account_Used_To_Withdraw_Confirmation_Fees>6222080000041316</Bank_Account_U
sed_To_Withdraw_Confirmation_Fees>
    <Base_Date_Of_Confirmation>2021-12-31</Base_Date_Of_Confirmation>
    <Bank_Name_Head_Office>中国工商银行</Bank_Name_Head_Office>
    <Bank_Name_Branch>***支行</Bank_Name_Branch>
  </Basic_Information>
  <Basic_Information>
    <Number_Of_Confirmation>001-210804-09223-03</Number_Of_Confirmation>
    <Bank_Who_Verify_Confirmation>中国银行</Bank_Who_Verify_Confirmation>
    <Bank_Branch_Name_Who_Verify_Confirmation>清华园***支行</Bank_Branch_Name_Who_Ver
ify_Confirmation>
    <Enterprise_Who_Accept_Confirmation>北京无忧***公司</Enterprise_Who_Accept_Confir
mation>
    <Accounting_Firm>河南普***特殊普通合伙事务所</Accounting_Firm>
    <Year_Of_Financial_Statements>2021</Year_Of_Financial_Statements>
    <Return_Address>知春路1号学院国际大厦***</Return_Address>
    <Contact_Person_Of_Accounting_Firm>李*同</Contact_Person_Of_Accounting_Firm>
    <Telephone_Number_Of_Accounting_Firm>18677651342</Telephone_Number_Of_Accounting_
Firm>
    <Fax_Of_Accounting_Firm>010-62884488</Fax_Of_Accounting_Firm>
    <Postal_Code_Of_Return_Address>100001</Postal_Code_Of_Return_Address>
    <Email_Address_Of_Accounting_Firm>zhi***tong.li@cyc.com</Email_Address_Of_Account
ing_Firm>
    <Bank_Account_Used_To_Withdraw_Confirmation_Fees>6217864312180914321</Bank_Account
t_Used_To_Withdraw_Confirmation_Fees>
    <Base_Date_Of_Confirmation>2021-12-31</Base_Date_Of_Confirmation>
    <Bank_Name_Head_Office>中国银行</Bank_Name_Head_Office>
    <Bank_Name_Branch>***支行</Bank_Name_Branch>
  </Basic_Information>
  <Basic_Information>

```

T/CICPA XXXX—XXXX

<Number\_Of\_Confirmation>001-210804-09223-04</Number\_Of\_Confirmation>  
<Bank\_Who\_Verify\_Confirmation>建设银行</Bank\_Who\_Verify\_Confirmation>  
<Bank\_Branch\_Name\_Who\_Verify\_Confirmation>三元桥\*\*\*支行</Bank\_Branch\_Name\_Who\_Verify\_Confirmation>  
<Enterprise\_Who\_Accept\_Confirmation>北京无忧\*\*\*公司</Enterprise\_Who\_Accept\_Confirmation>  
<Accounting\_Firm>山东大\*\*\*特殊普通合伙事务所</Accounting\_Firm>  
<Year\_Of\_Financial\_Statements>2021</Year\_Of\_Financial\_Statements>  
<Return\_Address>知春路1号学院国际大厦\*\*\*</Return\_Address>  
<Contact\_Person\_Of\_Accounting\_Firm>王\* </Contact\_Person\_Of\_Accounting\_Firm>  
<Telephone\_Number\_Of\_Accounting\_Firm>13142568932</Telephone\_Number\_Of\_Accounting\_Firm>  
<Fax\_Of\_Accounting\_Firm>010-62882367</Fax\_Of\_Accounting\_Firm>  
<Postal\_Code\_Of\_Return\_Address>100001</Postal\_Code\_Of\_Return\_Address>  
<Email\_Address\_Of\_Accounting\_Firm>wang\*\*\*yong01@eyy.com</Email\_Address\_Of\_Accounting\_Firm>  
<Bank\_Account\_Used\_To\_Withdraw\_Confirmation\_Fees>6236683304128045635</Bank\_Account\_Used\_To\_Withdraw\_Confirmation\_Fees>  
<Base\_Date\_Of\_Confirmation>2021-12-31</Base\_Date\_Of\_Confirmation>  
<Bank\_Name\_Head\_Office>中国建设银行</Bank\_Name\_Head\_Office>  
<Bank\_Name\_Branch>\*\*\*支行</Bank\_Name\_Branch>  
</Basic\_Information>  
<Bank\_Deposit>  
<Name\_Of\_Bank\_Account>信息技术\*\*\*测试有限公司</Name\_Of\_Bank\_Account>  
<Bank\_Account>622208000041316</Bank\_Account>  
<Account\_Certificate\_Number/>  
<Bank\_Branch\_Name>\*\*\*五道口支行</Bank\_Branch\_Name>  
<Currency>CNY</Currency>  
<Interest\_Rate>活期</Interest\_Rate>  
<Account\_Type>基本存款账户</Account\_Type>  
<Account\_Balance>10000</Account\_Balance>  
<Available\_Balance>10000</Available\_Balance>  
<Descriptions\_Of\_Whether\_Bank\_Account\_Is\_Used>0</Descriptions\_Of\_Whether\_Bank\_Account\_Is\_Used>  
<Start\_Date\_Of\_Bank\_Deposit>2020-09-01</Start\_Date\_Of\_Bank\_Deposit>  
<End\_Date\_Of\_Bank\_Deposit>2021-07-02</End\_Date\_Of\_Bank\_Deposit>  
<Descriptions\_Of\_Whether\_Bank\_Account\_Is\_Frozen\_Used\_As\_Guarantees\_Or\_Any\_Other\_Restrictions>0</Descriptions\_Of\_Whether\_Bank\_Account\_Is\_Frozen\_Used\_As\_Guarantees\_Or\_Any\_Other\_Restrictions>  
<Transaction\_External\_Serial\_Number>3200011222201</Transaction\_External\_Serial\_Number>  
<Cash\_Sign/>  
<Remark>无</Remark>  
<Number\_Of\_Confirmation>001-210804-09223-02</Number\_Of\_Confirmation>  
</Bank\_Deposit>  
<Bank\_Deposit>  
<Name\_Of\_Bank\_Account>信息技术\*\*\*测试有限公司</Name\_Of\_Bank\_Account>  
<Bank\_Account>6217864312180914321</Bank\_Account>  
<Account\_Certificate\_Number/>

```

<Bank_Branch_Name>***清华园支行</Bank_Branch_Name>
<Currency>CNY</Currency>
<Interest_Rate>活期</Interest_Rate>
<Account_Type>一般存款账户</Account_Type>
<Account_Balance>10001</Account_Balance>
<Available_Balance>10001</Available_Balance>
<Descriptions_Of_Whether_Bank_Account_Is_Used>1</Descriptions_Of_Whether_Bank_Account_Is_Used>
<Start_Date_Of_Bank_Deposit>2020-01-02</Start_Date_Of_Bank_Deposit>
<End_Date_Of_Bank_Deposit>2020-09-30</End_Date_Of_Bank_Deposit>
<Descriptions_Of_Whether_Bank_Account_Is_Frozen_Used_As_Guarantees_Or_Any_Other_Restrictions>0</Descriptions_Of_Whether_Bank_Account_Is_Frozen_Used_As_Guarantees_Or_Any_Other_Restrictions>
<Transaction_External_Serial_Number>3200011222202</Transaction_External_Serial_Number>
<Cash_Sign/>
<Remark>无</Remark>
<Number_Of_Confirmation>001-210804-09223-03</Number_Of_Confirmation>
</Bank_Deposit>
<Bank_Deposit>
<Name_Of_Bank_Account>信息技术***测试有限公司</Name_Of_Bank_Account>
<Bank_Account>6236683304128045635</Bank_Account>
<Account_Certificate_Number/>
<Bank_Branch_Name>***三元桥支行</Bank_Branch_Name>
<Currency>CNY</Currency>
<Interest_Rate>活期</Interest_Rate>
<Account_Type>基本存款账户</Account_Type>
<Account_Balance>10000</Account_Balance>
<Available_Balance>10000</Available_Balance>
<Descriptions_Of_Whether_Bank_Account_Is_Used>0</Descriptions_Of_Whether_Bank_Account_Is_Used>
<Start_Date_Of_Bank_Deposit>2020-01-02</Start_Date_Of_Bank_Deposit>
<End_Date_Of_Bank_Deposit>2021-04-30</End_Date_Of_Bank_Deposit>
<Descriptions_Of_Whether_Bank_Account_Is_Frozen_Used_As_Guarantees_Or_Any_Other_Restrictions>0</Descriptions_Of_Whether_Bank_Account_Is_Frozen_Used_As_Guarantees_Or_Any_Other_Restrictions>
<Transaction_External_Serial_Number>3200011222203</Transaction_External_Serial_Number>
<Cash_Sign/>
<Remark>无</Remark>
<Number_Of_Confirmation>001-210804-09223-04</Number_Of_Confirmation>
</Bank_Deposit>
<Bank_Deposit>
<Name_Of_Bank_Account>信息技术***测试有限公司</Name_Of_Bank_Account>
<Bank_Account>6236683304128045635</Bank_Account>
<Account_Certificate_Number/>
<Bank_Branch_Name>***三元桥支行</Bank_Branch_Name>
<Currency>CNY</Currency>
<Interest_Rate>活期</Interest_Rate>

```

T/CICPA XXXX—XXXX

<Account\_Type>基本存款账户</Account\_Type>  
<Account\_Balance>1</Account\_Balance>  
<Available\_Balance>1</Available\_Balance>  
<Descriptions\_Of\_Whether\_Bank\_Account\_Is\_Used>0</Descriptions\_Of\_Whether\_Bank\_Account\_Is\_Used>  
<Start\_Date\_Of\_Bank\_Deposit>2021-08-02</Start\_Date\_Of\_Bank\_Deposit>  
<End\_Date\_Of\_Bank\_Deposit>2022-08-31</End\_Date\_Of\_Bank\_Deposit>  
<Descriptions\_Of\_Whether\_Bank\_Account\_Is\_Frozen\_Used\_As\_Guarantees\_Or\_Any\_Other\_Restrictions>0</Descriptions\_Of\_Whether\_Bank\_Account\_Is\_Frozen\_Used\_As\_Guarantees\_Or\_Any\_Other\_Restrictions>  
<Transaction\_External\_Serial\_Number>3200011222204</Transaction\_External\_Serial\_Number>  
<Cash\_Sign/>  
<Remark>无</Remark>  
<Number\_Of\_Confirmation>001-210804-09223-04</Number\_Of\_Confirmation>  
</Bank\_Deposit>  
<Bank\_Loan>  
<Name\_Of\_Borrowers\_Account>信息技术\*\*\*测试有限公司</Name\_Of\_Borrowers\_Account>  
<Bank\_Account>6222080000041316</Bank\_Account>  
<Currency>CNY</Currency>  
<Outstanding\_Balance\_Of\_Loan\_Account>10000</Outstanding\_Balance\_Of\_Loan\_Account>  
<Start\_Date\_Of\_Bank\_Loan>2019-01-01</Start\_Date\_Of\_Bank\_Loan>  
<End\_Date\_Of\_Bank\_Loan>2020-01-31</End\_Date\_Of\_Bank\_Loan>  
<Interest\_Rate>4%</Interest\_Rate>  
<Collateral\_Pledge\_Or\_Guarantor>抵押担保</Collateral\_Pledge\_Or\_Guarantor>  
<Remark>无</Remark>  
<Number\_Of\_Confirmation>001-210804-09223-02</Number\_Of\_Confirmation>  
</Bank\_Loan>  
<Bank\_Loan>  
<Name\_Of\_Borrowers\_Account>信息技术\*\*\*测试有限公司</Name\_Of\_Borrowers\_Account>  
<Bank\_Account>6217864312180914321</Bank\_Account>  
<Currency>CNY</Currency>  
<Outstanding\_Balance\_Of\_Loan\_Account>10000</Outstanding\_Balance\_Of\_Loan\_Account>  
<Start\_Date\_Of\_Bank\_Loan>2019-01-01</Start\_Date\_Of\_Bank\_Loan>  
<End\_Date\_Of\_Bank\_Loan>2024-01-31</End\_Date\_Of\_Bank\_Loan>  
<Interest\_Rate>5.5%</Interest\_Rate>  
<Collateral\_Pledge\_Or\_Guarantor>抵押担保</Collateral\_Pledge\_Or\_Guarantor>  
<Remark>无</Remark>  
<Number\_Of\_Confirmation>001-210804-09223-03</Number\_Of\_Confirmation>  
</Bank\_Loan>  
<Bank\_Loan>  
<Name\_Of\_Borrowers\_Account>信息技术\*\*\*测试有限公司</Name\_Of\_Borrowers\_Account>  
<Bank\_Account>6236683304128045635</Bank\_Account>  
<Currency>CNY</Currency>  
<Outstanding\_Balance\_Of\_Loan\_Account>10000</Outstanding\_Balance\_Of\_Loan\_Account>  
<Start\_Date\_Of\_Bank\_Loan>2019-01-01</Start\_Date\_Of\_Bank\_Loan>  
<End\_Date\_Of\_Bank\_Loan>2021-01-31</End\_Date\_Of\_Bank\_Loan>  
<Interest\_Rate>5%</Interest\_Rate>  
<Collateral\_Pledge\_Or\_Guarantor>抵押担保</Collateral\_Pledge\_Or\_Guarantor>

<Remark>无</Remark>  
 <Number\_Of\_Confirmation>001-210804-09223-04</Number\_Of\_Confirmation>  
 </Bank\_Loan>  
 <Cancelled\_Bank\_Account>  
 <Start\_Date\_Of\_Cancelled\_Bank\_Account\_Confirmation>2020-01-01</Start\_Date\_Of\_Cancelled\_Bank\_Account\_Confirmation>  
 <End\_Date\_Of\_Cancelled\_Bank\_Account\_Confirmation>2020-12-31</End\_Date\_Of\_Cancelled\_Bank\_Account\_Confirmation>  
 <Name\_Of\_Bank\_Account>\*\*\*测试有限公司</Name\_Of\_Bank\_Account>  
 <Bank\_Account>6222080000044056</Bank\_Account>  
 <Currency>CNY</Currency>  
 <Date\_Of\_Cancelling\_Bank\_Account>2020-03-01</Date\_Of\_Cancelling\_Bank\_Account>  
 <Cancelled\_Bank\_Branch>五道口支行</Cancelled\_Bank\_Branch>  
 <Number\_Of\_Confirmation>001-210804-09223-02</Number\_Of\_Confirmation>  
 </Cancelled\_Bank\_Account>  
 <Entrusted\_Loan\_As\_Lender>  
 <Name\_Of\_Bank\_Account>\*\*\*信息技术测试有限公司</Name\_Of\_Bank\_Account>  
 <Bank\_Account>6222080000041316</Bank\_Account>  
 <Borrowers\_Of\_Entrusted\_Loan>国家电投集团\*\*\*有限公司</Borrowers\_Of\_Entrusted\_Loan>  
 <Currency>CNY</Currency>  
 <Interest\_Rate>6.50%</Interest\_Rate>  
 <Actual\_Lending\_Balance\_Of\_Auditee>200000000</Actual\_Lending\_Balance\_Of\_Auditee>  
 <Initial\_Loan\_Amount\_As\_Entrusting\_Party>0</Initial\_Loan\_Amount\_As\_Entrusting\_Party>  
 <Start\_Date\_Of\_Entrusted\_Loan\_As\_Entrusting\_Party>2020-04-09</Start\_Date\_Of\_Entrusted\_Loan\_As\_Entrusting\_Party>  
 <End\_Date\_Of\_Entrusted\_Loan\_As\_Entrusting\_Party>2023-03-03</End\_Date\_Of\_Entrusted\_Loan\_As\_Entrusting\_Party>  
 <Remark>无</Remark>  
 <Number\_Of\_Confirmation>001-210804-09223-02</Number\_Of\_Confirmation>  
 </Entrusted\_Loan\_As\_Lender>  
 <Entrusted\_Loan\_As\_Lender>  
 <Name\_Of\_Bank\_Account>\*\*\*信息技术测试有限公司</Name\_Of\_Bank\_Account>  
 <Bank\_Account>6217864312180914321</Bank\_Account>  
 <Borrowers\_Of\_Entrusted\_Loan>国家电投集团\*\*\*有限公司</Borrowers\_Of\_Entrusted\_Loan>  
 <Currency>CNY</Currency>  
 <Interest\_Rate>6.50%</Interest\_Rate>  
 <Actual\_Lending\_Balance\_Of\_Auditee>200000000</Actual\_Lending\_Balance\_Of\_Auditee>  
 <Initial\_Loan\_Amount\_As\_Entrusting\_Party>0</Initial\_Loan\_Amount\_As\_Entrusting\_Party>  
 <Start\_Date\_Of\_Entrusted\_Loan\_As\_Entrusting\_Party>2020-04-15</Start\_Date\_Of\_Entrusted\_Loan\_As\_Entrusting\_Party>  
 <End\_Date\_Of\_Entrusted\_Loan\_As\_Entrusting\_Party>2023-02-23</End\_Date\_Of\_Entrusted\_Loan\_As\_Entrusting\_Party>  
 <Remark>无</Remark>  
 <Number\_Of\_Confirmation>001-210804-09223-03</Number\_Of\_Confirmation>  
 </Entrusted\_Loan\_As\_Lender>

```

<Entrusted_Loan_As_Lender>
  <Name_Of_Bank_Account>***信息技术测试有限公司</Name_Of_Bank_Account>
  <Bank_Account>6236683304128045635</Bank_Account>
  <Borrowers_Of_Entrusted_Loan>国家电投集团***有限公司</Borrowers_Of_Entrusted_Loan>
n>
  <Currency>CNY</Currency>
  <Interest_Rate>6.50%</Interest_Rate>
  <Actual_Lending_Balance_Of_Auditee>250000000</Actual_Lending_Balance_Of_Auditee>
  <Initial_Loan_Amount_As_Entrusting_Party>0</Initial_Loan_Amount_As_Entrusting_Party>
ty>
  <Start_Date_Of_Entrusted_Loan_As_Entrusting_Party>2020-04-15</Start_Date_Of_Entrusted_Loan_As_Entrusting_Party>
  <End_Date_Of_Entrusted_Loan_As_Entrusting_Party>2023-02-03</End_Date_Of_Entrusted_Loan_As_Entrusting_Party>
  <Remark>无</Remark>
  <Number_Of_Confirmation>001-210804-09223-04</Number_Of_Confirmation>
</Entrusted_Loan_As_Lender>
<Entrusted_Loan_As_Borrower>
  <Name_Of_Bank_Account>***信息技术测试有限公司</Name_Of_Bank_Account>
  <Bank_Account>6222080000041316</Bank_Account>
  <Lenders_Of_Entrusted_Loan>北京金***有限责任公司</Lenders_Of_Entrusted_Loan>
  <Currency>CNY</Currency>
  <Interest_Rate>5%</Interest_Rate>
  <Actual_Borrowing_Balance_Of_Auditee>1</Actual_Borrowing_Balance_Of_Auditee>
  <Initial_Loan_Amount_As_Borrower>1000000</Initial_Loan_Amount_As_Borrower>
  <Start_Date_Of_Entrusted_Loan_As_Borrower>2020-04-09</Start_Date_Of_Entrusted_Loan_As_Borrower>
n_As_Borrower>
  <End_Date_Of_Entrusted_Loan_As_Borrower>2023-03-03</End_Date_Of_Entrusted_Loan_As_Borrower>
  <Remark>无</Remark>
  <Number_Of_Confirmation>001-210804-09223-02</Number_Of_Confirmation>
</Entrusted_Loan_As_Borrower>
<Entrusted_Loan_As_Borrower>
  <Name_Of_Bank_Account>***信息技术测试有限公司</Name_Of_Bank_Account>
  <Bank_Account>6217864312180914321</Bank_Account>
  <Lenders_Of_Entrusted_Loan>北京金***有限责任公司</Lenders_Of_Entrusted_Loan>
  <Currency>CNY</Currency>
  <Interest_Rate>5%</Interest_Rate>
  <Actual_Borrowing_Balance_Of_Auditee>2</Actual_Borrowing_Balance_Of_Auditee>
  <Initial_Loan_Amount_As_Borrower>1000000</Initial_Loan_Amount_As_Borrower>
  <Start_Date_Of_Entrusted_Loan_As_Borrower>2020-04-15</Start_Date_Of_Entrusted_Loan_As_Borrower>
n_As_Borrower>
  <End_Date_Of_Entrusted_Loan_As_Borrower>2023-02-23</End_Date_Of_Entrusted_Loan_As_Borrower>
  <Remark>无</Remark>
  <Number_Of_Confirmation>001-210804-09223-03</Number_Of_Confirmation>
</Entrusted_Loan_As_Borrower>
<Entrusted_Loan_As_Borrower>
  <Name_Of_Bank_Account>***信息技术测试有限公司</Name_Of_Bank_Account>

```



<Bank\_Account>6236683304128045635</Bank\_Account>  
 <Lenders\_Of\_Entrusted\_Loan>北京金\*\*\*有限责任公司</Lenders\_Of\_Entrusted\_Loan>  
 <Currency>CNY</Currency>  
 <Interest\_Rate>5%</Interest\_Rate>  
 <Actual\_Borrowing\_Balance\_Of\_Auditee>3</Actual\_Borrowing\_Balance\_Of\_Auditee>  
 <Initial\_Loan\_Amount\_As\_Borrower>1000000</Initial\_Loan\_Amount\_As\_Borrower>  
 <Start\_Date\_Of\_Entrusted\_Loan\_As\_Borrower>2020-04-15</Start\_Date\_Of\_Entrusted\_Loan\_As\_Borrower>  
 <End\_Date\_Of\_Entrusted\_Loan\_As\_Borrower>2023-02-03</End\_Date\_Of\_Entrusted\_Loan\_As\_Borrower>  
 <Remark>无</Remark>  
 <Number\_Of\_Confirmation>001-210804-09223-04</Number\_Of\_Confirmation>  
 </Entrusted\_Loan\_As\_Borrower>  
 <Guarantee\_Provided\_For\_Other\_Units\_And\_Considered\_Bank\_As\_Beneficiary\_Member>  
 <Warrantee>河南运\*\*\*有限责任公司</Warrantee>  
 <Guarantee\_Mode>保证</Guarantee\_Mode>  
 <Currency>CNY</Currency>  
 <Balance\_Of\_Secured\_Claim>1</Balance\_Of\_Secured\_Claim>  
 <End\_Date\_Of\_Secured\_Claim\_Balance>2021-02-01</End\_Date\_Of\_Secured\_Claim\_Balance>  
 <Number\_Of\_Guarantee\_Contract>CBDC01</Number\_Of\_Guarantee\_Contract>  
 <Remark>无</Remark>  
 <Number\_Of\_Confirmation>001-210804-09223-02</Number\_Of\_Confirmation>  
 </Guarantee\_Provided\_For\_Other\_Units\_And\_Considered\_Bank\_As\_Beneficiary\_Member>  
 <Guarantee\_Provided\_For\_Other\_Units\_And\_Considered\_Bank\_As\_Beneficiary\_Member>  
 <Warrantee>河南运\*\*\*有限责任公司</Warrantee>  
 <Guarantee\_Mode>保证</Guarantee\_Mode>  
 <Currency>CNY</Currency>  
 <Balance\_Of\_Secured\_Claim>2</Balance\_Of\_Secured\_Claim>  
 <End\_Date\_Of\_Secured\_Claim\_Balance>2021-02-01</End\_Date\_Of\_Secured\_Claim\_Balance>  
 <Number\_Of\_Guarantee\_Contract>CBDC02</Number\_Of\_Guarantee\_Contract>  
 <Remark>无</Remark>  
 <Number\_Of\_Confirmation>001-210804-09223-03</Number\_Of\_Confirmation>  
 </Guarantee\_Provided\_For\_Other\_Units\_And\_Considered\_Bank\_As\_Beneficiary\_Member>  
 <Guarantee\_Provided\_For\_Other\_Units\_And\_Considered\_Bank\_As\_Beneficiary\_Member>  
 <Warrantee>河南运\*\*\*有限责任公司</Warrantee>  
 <Guarantee\_Mode>保证</Guarantee\_Mode>  
 <Currency>CNY</Currency>  
 <Balance\_Of\_Secured\_Claim>3</Balance\_Of\_Secured\_Claim>  
 <End\_Date\_Of\_Secured\_Claim\_Balance>2021-02-01</End\_Date\_Of\_Secured\_Claim\_Balance>  
 <Number\_Of\_Guarantee\_Contract>CBDC03</Number\_Of\_Guarantee\_Contract>  
 <Remark>无</Remark>  
 <Number\_Of\_Confirmation>001-210804-09223-04</Number\_Of\_Confirmation>  
 </Guarantee\_Provided\_For\_Other\_Units\_And\_Considered\_Bank\_As\_Beneficiary\_Member>  
 <Guarantee\_Provided\_By\_Bank\_Including\_Letter\_Of\_Guarantee\_Standby\_Letter\_Of\_Credit\_>  
 Etc>  
 <Warrantee>张\*</Warrantee>  
 <Guarantee\_Mode>保证</Guarantee\_Mode>  
 <Currency>CNY</Currency>  
 <Amount\_Of\_Guarantee>1000000</Amount\_Of\_Guarantee>

T/GICPA XXXX—XXXX

<End\_Date\_Of\_Guarantee\_Period\_Provided\_By\_Bank>2021-02-01</End\_Date\_Of\_Guarantee\_Period\_Provided\_By\_Bank>  
<Number\_Of\_Guarantee\_Contract>DBDC01</Number\_Of\_Guarantee\_Contract>  
<Remark>无</Remark>  
<Number\_Of\_Confirmation>001-210804-09223-02</Number\_Of\_Confirmation>  
</Guarantee\_Provided\_By\_Bank\_Including\_Letter\_Of\_Guarantee\_Standby\_Letter\_Of\_Credit\_Etc>  
<Bank\_Acceptance\_As\_Drawer\_Which\_Should\_Be\_Accepted\_By\_Bank\_But\_Not\_Yet\_Paid>  
<Number\_Of\_Bank\_Acceptance>190729000011420200101637903191</Number\_Of\_Bank\_Acceptance>  
<Bank\_Account>6222080000041316</Bank\_Account>  
<Currency>CNY</Currency>  
<Par\_Value>100000</Par\_Value>  
<Issuance\_Date>2020-01-01</Issuance\_Date>  
<Maturity\_Date>2021-02-01</Maturity\_Date>  
<Collateral\_Pledge\_Other\_Than\_Margin\_Deposit>无</Collateral\_Pledge\_Other\_Than\_Margin\_Deposit>  
<Number\_Of\_Confirmation>001-210804-09223-02</Number\_Of\_Confirmation>  
</Bank\_Acceptance\_As\_Drawer\_Which\_Should\_Be\_Accepted\_By\_Bank\_But\_Not\_Yet\_Paid>  
<Bank\_Acceptance\_As\_Drawer\_Which\_Should\_Be\_Accepted\_By\_Bank\_But\_Not\_Yet\_Paid>  
<Number\_Of\_Bank\_Acceptance>190729000011420200101637942893</Number\_Of\_Bank\_Acceptance>  
<Bank\_Account>6217864312180914321</Bank\_Account>  
<Currency>CNY</Currency>  
<Par\_Value>2100000</Par\_Value>  
<Issuance\_Date>2020-01-01</Issuance\_Date>  
<Maturity\_Date>2021-02-01</Maturity\_Date>  
<Collateral\_Pledge\_Other\_Than\_Margin\_Deposit>无</Collateral\_Pledge\_Other\_Than\_Margin\_Deposit>  
<Number\_Of\_Confirmation>001-210804-09223-03</Number\_Of\_Confirmation>  
</Bank\_Acceptance\_As\_Drawer\_Which\_Should\_Be\_Accepted\_By\_Bank\_But\_Not\_Yet\_Paid>  
<Bank\_Acceptance\_As\_Drawer\_Which\_Should\_Be\_Accepted\_By\_Bank\_But\_Not\_Yet\_Paid>  
<Number\_Of\_Bank\_Acceptance>190729000011420200101637948893</Number\_Of\_Bank\_Acceptance>  
<Bank\_Account>6236683304128045635</Bank\_Account>  
<Currency>CNY</Currency>  
<Par\_Value>400000</Par\_Value>  
<Issuance\_Date>2020-01-01</Issuance\_Date>  
<Maturity\_Date>2021-02-01</Maturity\_Date>  
<Collateral\_Pledge\_Other\_Than\_Margin\_Deposit>无</Collateral\_Pledge\_Other\_Than\_Margin\_Deposit>  
<Number\_Of\_Confirmation>001-210804-09223-04</Number\_Of\_Confirmation>  
</Bank\_Acceptance\_As\_Drawer\_Which\_Should\_Be\_Accepted\_By\_Bank\_But\_Not\_Yet\_Paid>  
<Trade\_Acceptance\_Discounted\_To\_Bank\_But\_Not\_Yet\_Due>  
<Number\_Of\_Trade\_Acceptance>190729000012320200101637903191</Number\_Of\_Trade\_Acceptance>  
<Acceptor\_Of\_Trade\_Acceptance\_Or\_Accepting\_Bank\_Of\_Bank\_Acceptance>大宇\*\*\*科技有限公司</Acceptor\_Of\_Trade\_Acceptance\_Or\_Accepting\_Bank\_Of\_Bank\_Acceptance>  
<Currency>CNY</Currency>

<Par\_Value>1</Par\_Value>  
 <Issuance\_Date>2020-01-01</Issuance\_Date>  
 <Maturity\_Date>2021-02-01</Maturity\_Date>  
 <Discount\_Date>2020-09-01</Discount\_Date>  
 <Discount\_Rate>0.05</Discount\_Rate>  
 <Discount\_Net\_Value>0.95</Discount\_Net\_Value>  
 <Number\_Of\_Confirmation>001-210804-09223-02</Number\_Of\_Confirmation>  
 </Trade\_Acceptance\_Discounted\_To\_Bank\_But\_Not\_Yet\_Due>  
 <Trade\_Acceptance\_Discounted\_To\_Bank\_But\_Not\_Yet\_Due>  
 <Number\_Of\_Trade\_Acceptance>190729000012320200101637942893</Number\_Of\_Trade\_Acceptance>  
 <Acceptor\_Of\_Trade\_Acceptance\_Or\_Accepting\_Bank\_Of\_Bank\_Acceptance>\*\*\*信息技术有限公司</Acceptor\_Of\_Trade\_Acceptance\_Or\_Accepting\_Bank\_Of\_Bank\_Acceptance>  
 <Currency>CNY</Currency>  
 <Par\_Value>2</Par\_Value>  
 <Issuance\_Date>2020-01-01</Issuance\_Date>  
 <Maturity\_Date>2021-02-01</Maturity\_Date>  
 <Discount\_Date>2020-09-01</Discount\_Date>  
 <Discount\_Rate>0.05</Discount\_Rate>  
 <Discount\_Net\_Value>1.9</Discount\_Net\_Value>  
 <Number\_Of\_Confirmation>001-210804-09223-03</Number\_Of\_Confirmation>  
 </Trade\_Acceptance\_Discounted\_To\_Bank\_But\_Not\_Yet\_Due>  
 <Trade\_Acceptance\_Discounted\_To\_Bank\_But\_Not\_Yet\_Due>  
 <Number\_Of\_Trade\_Acceptance>190729000012320200101637948893</Number\_Of\_Trade\_Acceptance>  
 <Acceptor\_Of\_Trade\_Acceptance\_Or\_Accepting\_Bank\_Of\_Bank\_Acceptance>\*\*\*股份有限公司</Acceptor\_Of\_Trade\_Acceptance\_Or\_Accepting\_Bank\_Of\_Bank\_Acceptance>  
 <Currency>CNY</Currency>  
 <Par\_Value>3</Par\_Value>  
 <Issuance\_Date>2020-01-01</Issuance\_Date>  
 <Maturity\_Date>2021-02-01</Maturity\_Date>  
 <Discount\_Date>2020-09-01</Discount\_Date>  
 <Discount\_Rate>0.05</Discount\_Rate>  
 <Discount\_Net\_Value>2.85</Discount\_Net\_Value>  
 <Number\_Of\_Confirmation>001-210804-09223-04</Number\_Of\_Confirmation>  
 </Trade\_Acceptance\_Discounted\_To\_Bank\_But\_Not\_Yet\_Due>  
 <Trade\_Acceptance\_As\_Holder\_Collected\_By\_Bank>  
 <Number\_Of\_Trade\_Acceptance>190729000012320200101632473191</Number\_Of\_Trade\_Acceptance>  
 <Acceptor\_Of\_Trade\_Acceptance\_Or\_Accepting\_Bank\_Of\_Bank\_Acceptance>大宇\*\*\*科技有限公司</Acceptor\_Of\_Trade\_Acceptance\_Or\_Accepting\_Bank\_Of\_Bank\_Acceptance>  
 <Currency>CNY</Currency>  
 <Par\_Value>20000</Par\_Value>  
 <Issuance\_Date>2020-01-01</Issuance\_Date>  
 <Maturity\_Date>2021-02-01</Maturity\_Date>  
 <Number\_Of\_Confirmation>001-210804-09223-02</Number\_Of\_Confirmation>  
 </Trade\_Acceptance\_As\_Holder\_Collected\_By\_Bank>  
 <Trade\_Acceptance\_As\_Holder\_Collected\_By\_Bank>

T/GICPA XXXX—XXXX

<Number\_Of\_Trade\_Acceptance>190729000012320200101637334893</Number\_Of\_Trade\_Acceptance>  
<Acceptor\_Of\_Trade\_Acceptance\_Or\_Accepting\_Bank\_Of\_Bank\_Acceptance>\*\*\*信息技术有限公司</Acceptor\_Of\_Trade\_Acceptance\_Or\_Accepting\_Bank\_Of\_Bank\_Acceptance>  
<Currency>CNY</Currency>  
<Par\_Value>300000</Par\_Value>  
<Issuance\_Date>2020-01-01</Issuance\_Date>  
<Maturity\_Date>2021-07-01</Maturity\_Date>  
<Number\_Of\_Confirmation>001-210804-09223-03</Number\_Of\_Confirmation>  
</Trade\_Acceptance\_As\_Holder\_Collected\_By\_Bank>  
<Trade\_Acceptance\_As\_Holder\_Collected\_By\_Bank>  
<Number\_Of\_Trade\_Acceptance>190729000012320200101637428893</Number\_Of\_Trade\_Acceptance>  
<Acceptor\_Of\_Trade\_Acceptance\_Or\_Accepting\_Bank\_Of\_Bank\_Acceptance>\*\*\*股份有限公司</Acceptor\_Of\_Trade\_Acceptance\_Or\_Accepting\_Bank\_Of\_Bank\_Acceptance>  
<Currency>CNY</Currency>  
<Par\_Value>43000</Par\_Value>  
<Issuance\_Date>2020-01-01</Issuance\_Date>  
<Maturity\_Date>2021-09-30</Maturity\_Date>  
<Number\_Of\_Confirmation>001-210804-09223-04</Number\_Of\_Confirmation>  
</Trade\_Acceptance\_As\_Holder\_Collected\_By\_Bank>  
<Unfulfilled\_Irrevocable\_Letter\_Of\_Credit\_As\_Applicant\_Issued\_By\_Bank>  
<Number\_Of\_Letter\_Of\_Credit>190729000012320200101632473231</Number\_Of\_Letter\_Of\_Credit>  
<Beneficiary>大宇\*\*\*科技有限公司</Beneficiary>  
<Currency>CNY</Currency>  
<Amount\_Of\_Credit>21000</Amount\_Of\_Credit>  
<Expiry\_Date\_Of\_The\_Credit>2021-02-01</Expiry\_Date\_Of\_The\_Credit>  
<Outstanding\_Balance\_Of\_Letter\_Of\_Credit>1</Outstanding\_Balance\_Of\_Letter\_Of\_Credit>  
<Number\_Of\_Confirmation>001-210804-09223-02</Number\_Of\_Confirmation>  
</Unfulfilled\_Irrevocable\_Letter\_Of\_Credit\_As\_Applicant\_Issued\_By\_Bank>  
<Unfulfilled\_Irrevocable\_Letter\_Of\_Credit\_As\_Applicant\_Issued\_By\_Bank>  
<Number\_Of\_Letter\_Of\_Credit>190729000012320200101637364593</Number\_Of\_Letter\_Of\_Credit>  
<Beneficiary>\*\*\*信息技术有限公司</Beneficiary>  
<Currency>CNY</Currency>  
<Amount\_Of\_Credit>230000</Amount\_Of\_Credit>  
<Expiry\_Date\_Of\_The\_Credit>2021-02-01</Expiry\_Date\_Of\_The\_Credit>  
<Outstanding\_Balance\_Of\_Letter\_Of\_Credit>1</Outstanding\_Balance\_Of\_Letter\_Of\_Credit>  
<Number\_Of\_Confirmation>001-210804-09223-03</Number\_Of\_Confirmation>  
</Unfulfilled\_Irrevocable\_Letter\_Of\_Credit\_As\_Applicant\_Issued\_By\_Bank>  
<Unfulfilled\_Irrevocable\_Letter\_Of\_Credit\_As\_Applicant\_Issued\_By\_Bank>  
<Number\_Of\_Letter\_Of\_Credit>190729000012320200101632328893</Number\_Of\_Letter\_Of\_Credit>  
<Beneficiary>\*\*\*股份有限公司</Beneficiary>  
<Currency>CNY</Currency>  
<Amount\_Of\_Credit>323000</Amount\_Of\_Credit>

```

    <Expiry_Date_Of_The_Credit>2021-02-01</Expiry_Date_Of_The_Credit>
    <Outstanding_Balance_Of_Letter_Of_Credit>1</Outstanding_Balance_Of_Letter_Of_Cred
it>
    <Number_Of_Confirmation>001-210804-09223-04</Number_Of_Confirmation>
</Unfulfilled_Irrevocable_Letter_Of_Credit_As_Applicant_Issued_By_Bank>
    <Outstanding_Foreign_Exchange_Purchase_And_Sale_Agreement_Between_Bank_And_Enterpri
se>
    <Type_Of_Foreign_Exchange_Agreement>贵行卖予本公司</Type_Of_Foreign_Exchange_Agre
ement>
    <Number_Of_Foreign_Exchange_Agreement>CT0003</Number_Of_Foreign_Exchange_Agreemen
t>
    <Banks_Selling_Currency>AUD</Banks_Selling_Currency>
    <Banks_Buying_Currency>CNY</Banks_Buying_Currency>
    <Outstanding_Amount_Of_Foreign_Exchange_Agreement>20000</Outstanding_Amount_Of_Fo
reign_Exchange_Agreement>
    <Exchange_Rate>1</Exchange_Rate>
    <Transaction_Date_Of_Foreign_Exchange_Trading_Contract>2020-01-01</Transaction_Da
te_Of_Foreign_Exchange_Trading_Contract>
    <Number_Of_Confirmation>001-210804-09223-02</Number_Of_Confirmation>
</Outstanding_Foreign_Exchange_Purchase_And_Sale_Agreement_Between_Bank_And_Enterpr
ise>
    <Outstanding_Foreign_Exchange_Purchase_And_Sale_Agreement_Between_Bank_And_Enterpri
se>
    <Type_Of_Foreign_Exchange_Agreement>贵行卖予本公司</Type_Of_Foreign_Exchange_Agre
ement>
    <Number_Of_Foreign_Exchange_Agreement>CT0004</Number_Of_Foreign_Exchange_Agreemen
t>
    <Banks_Selling_Currency>AUD</Banks_Selling_Currency>
    <Banks_Buying_Currency>CNY</Banks_Buying_Currency>
    <Outstanding_Amount_Of_Foreign_Exchange_Agreement>349000</Outstanding_Amount_Of_F
oreign_Exchange_Agreement>
    <Exchange_Rate>1</Exchange_Rate>
    <Transaction_Date_Of_Foreign_Exchange_Trading_Contract>2020-01-01</Transaction_Da
te_Of_Foreign_Exchange_Trading_Contract>
    <Number_Of_Confirmation>001-210804-09223-03</Number_Of_Confirmation>
</Outstanding_Foreign_Exchange_Purchase_And_Sale_Agreement_Between_Bank_And_Enterpr
ise>
    <Outstanding_Foreign_Exchange_Purchase_And_Sale_Agreement_Between_Bank_And_Enterpri
se>
    <Type_Of_Foreign_Exchange_Agreement>贵行卖予本公司</Type_Of_Foreign_Exchange_Agre
ement>
    <Number_Of_Foreign_Exchange_Agreement>CT0005</Number_Of_Foreign_Exchange_Agreemen
t>
    <Banks_Selling_Currency>AUD</Banks_Selling_Currency>
    <Banks_Buying_Currency>CNY</Banks_Buying_Currency>
    <Outstanding_Amount_Of_Foreign_Exchange_Agreement>342000</Outstanding_Amount_Of_F
oreign_Exchange_Agreement>
    <Exchange_Rate>1</Exchange_Rate>

```

T/CICPA XXXX—XXXX

<Transaction\_Date\_Of\_Foreign\_Exchange\_Trading\_Contract>2020-01-01</Transaction\_Date\_Of\_Foreign\_Exchange\_Trading\_Contract>  
<Number\_Of\_Confirmation>001-210804-09223-04</Number\_Of\_Confirmation>  
</Outstanding\_Foreign\_Exchange\_Purchase\_And\_Sale\_Agreement\_Between\_Bank\_And\_Enterprise>  
<Securities\_And\_Other\_Property\_Documents\_Custodied\_By\_Bank>  
<Name\_Of\_Securities\_And\_Other\_Property\_Documents>基金</Name\_Of\_Securities\_And\_Other\_Property\_Documents>  
<Code\_Of\_Securities\_And\_Other\_Property\_Documents>000001</Code\_Of\_Securities\_And\_Other\_Property\_Documents>  
<Number\_Of\_Securities\_And\_Other\_Property\_Documents>3000000</Number\_Of\_Securities\_And\_Other\_Property\_Documents>  
<Currency>CNY</Currency>  
<Amount\_Of\_Securities\_And\_Other\_Property\_Documents>3228000</Amount\_Of\_Securities\_And\_Other\_Property\_Documents>  
<Storage\_Date>2020-08-31</Storage\_Date>  
<Number\_Of\_Confirmation>001-210804-09223-02</Number\_Of\_Confirmation>  
</Securities\_And\_Other\_Property\_Documents\_Custodied\_By\_Bank>  
<Securities\_And\_Other\_Property\_Documents\_Custodied\_By\_Bank>  
<Name\_Of\_Securities\_And\_Other\_Property\_Documents>基金</Name\_Of\_Securities\_And\_Other\_Property\_Documents>  
<Code\_Of\_Securities\_And\_Other\_Property\_Documents>000005</Code\_Of\_Securities\_And\_Other\_Property\_Documents>  
<Number\_Of\_Securities\_And\_Other\_Property\_Documents>2400000</Number\_Of\_Securities\_And\_Other\_Property\_Documents>  
<Currency>CNY</Currency>  
<Amount\_Of\_Securities\_And\_Other\_Property\_Documents>2501520</Amount\_Of\_Securities\_And\_Other\_Property\_Documents>  
<Storage\_Date>2020-08-31</Storage\_Date>  
<Number\_Of\_Confirmation>001-210804-09223-03</Number\_Of\_Confirmation>  
</Securities\_And\_Other\_Property\_Documents\_Custodied\_By\_Bank>  
<Securities\_And\_Other\_Property\_Documents\_Custodied\_By\_Bank>  
<Name\_Of\_Securities\_And\_Other\_Property\_Documents>基金</Name\_Of\_Securities\_And\_Other\_Property\_Documents>  
<Code\_Of\_Securities\_And\_Other\_Property\_Documents>000028</Code\_Of\_Securities\_And\_Other\_Property\_Documents>  
<Number\_Of\_Securities\_And\_Other\_Property\_Documents>340000</Number\_Of\_Securities\_And\_Other\_Property\_Documents>  
<Currency>CNY</Currency>  
<Amount\_Of\_Securities\_And\_Other\_Property\_Documents>386886</Amount\_Of\_Securities\_And\_Other\_Property\_Documents>  
<Storage\_Date>2020-08-31</Storage\_Date>  
<Number\_Of\_Confirmation>001-210804-09223-04</Number\_Of\_Confirmation>  
</Securities\_And\_Other\_Property\_Documents\_Custodied\_By\_Bank>  
<Unexpired\_Bank\_Financial\_Products\_Issued\_By\_Bank>  
<Name\_Of\_Product>理财</Name\_Of\_Product>  
<Type\_Of\_Product>02</Type\_Of\_Product>  
<Currency>CNY</Currency>  
<Share\_Held\_By\_Enterprise>1500000</Share\_Held\_By\_Enterprise>

<Net\_Value\_Of\_Product>1725000</Net\_Value\_Of\_Product>  
 <Purchase\_Date\_Of\_Financial\_Product>2020-01-01</Purchase\_Date\_Of\_Financial\_Product>  
 t>  
 <Maturity\_Date\_Of\_Financial\_Product>2020-12-31</Maturity\_Date\_Of\_Financial\_Product>  
 t>  
 <Descriptions\_Of\_Whether\_Financial\_Products\_Used\_As\_Guarantees\_Or\_Any\_Other\_Restrictions>否</Descriptions\_Of\_Whether\_Financial\_Products\_Used\_As\_Guarantees\_Or\_Any\_Other\_Restrictions>  
 <Number\_Of\_Confirmation>001-210804-09223-02</Number\_Of\_Confirmation>  
 </Unexpired\_Bank\_Financial\_Products\_Issued\_By\_Bank>  
 <Unexpired\_Bank\_Financial\_Products\_Issued\_By\_Bank>  
 <Name\_Of\_Product>理财</Name\_Of\_Product>  
 <Type\_Of\_Product>02</Type\_Of\_Product>  
 <Currency>CNY</Currency>  
 <Share\_Held\_By\_Enterprise>1200000</Share\_Held\_By\_Enterprise>  
 <Net\_Value\_Of\_Product>1238400</Net\_Value\_Of\_Product>  
 <Purchase\_Date\_Of\_Financial\_Product>2020-01-01</Purchase\_Date\_Of\_Financial\_Product>  
 t>  
 <Maturity\_Date\_Of\_Financial\_Product>2021-12-31</Maturity\_Date\_Of\_Financial\_Product>  
 t>  
 <Descriptions\_Of\_Whether\_Financial\_Products\_Used\_As\_Guarantees\_Or\_Any\_Other\_Restrictions>否</Descriptions\_Of\_Whether\_Financial\_Products\_Used\_As\_Guarantees\_Or\_Any\_Other\_Restrictions>  
 <Number\_Of\_Confirmation>001-210804-09223-03</Number\_Of\_Confirmation>  
 </Unexpired\_Bank\_Financial\_Products\_Issued\_By\_Bank>  
 <Unexpired\_Bank\_Financial\_Products\_Issued\_By\_Bank>  
 <Name\_Of\_Product>理财</Name\_Of\_Product>  
 <Type\_Of\_Product>02</Type\_Of\_Product>  
 <Currency>CNY</Currency>  
 <Share\_Held\_By\_Enterprise>2000000</Share\_Held\_By\_Enterprise>  
 <Net\_Value\_Of\_Product>2462000</Net\_Value\_Of\_Product>  
 <Purchase\_Date\_Of\_Financial\_Product>2020-01-01</Purchase\_Date\_Of\_Financial\_Product>  
 t>  
 <Maturity\_Date\_Of\_Financial\_Product>2020-07-31</Maturity\_Date\_Of\_Financial\_Product>  
 t>  
 <Descriptions\_Of\_Whether\_Financial\_Products\_Used\_As\_Guarantees\_Or\_Any\_Other\_Restrictions>否</Descriptions\_Of\_Whether\_Financial\_Products\_Used\_As\_Guarantees\_Or\_Any\_Other\_Restrictions>  
 <Number\_Of\_Confirmation>001-210804-09223-04</Number\_Of\_Confirmation>  
 </Unexpired\_Bank\_Financial\_Products\_Issued\_By\_Bank>  
 <Others>  
 <Other\_Matters\_That\_CPA\_Consider\_As\_Significant\_And\_Need\_To\_Be\_Confirmed>无</Other\_Matters\_That\_CPA\_Consider\_As\_Significant\_And\_Need\_To\_Be\_Confirmed>  
 <Number\_Of\_Confirmation>001-210804-09223-02</Number\_Of\_Confirmation>  
 </Others>  
 <Others>  
 <Other\_Matters\_That\_CPA\_Consider\_As\_Significant\_And\_Need\_To\_Be\_Confirmed>无</Other\_Matters\_That\_CPA\_Consider\_As\_Significant\_And\_Need\_To\_Be\_Confirmed>  
 <Number\_Of\_Confirmation>001-210804-09223-03</Number\_Of\_Confirmation>

T/CICPA XXXX—XXXX

</Others>  
<Others>  
<Other\_Matters\_That\_CPA\_Consider\_As\_Significant\_And\_Need\_To\_Be\_Confirmed>无</Other\_Matters\_That\_CPA\_Consider\_As\_Significant\_And\_Need\_To\_Be\_Confirmed>  
<Number\_Of\_Confirmation>001-210804-09223-04</Number\_Of\_Confirmation>  
</Others>  
<Details\_Of\_Fund\_Pooling\_Accounts\_Including\_Fund\_Pool\_And\_Other\_Fund\_Management\_Accounts>  
<Name\_Of\_Fund\_Provider>北京恒通\*\*\*科技有限公司</Name\_Of\_Fund\_Provider>  
<Bank\_Account\_Of\_Fund\_Provider>6222080001041316</Bank\_Account\_Of\_Fund\_Provider>  
<Name\_Of\_Fund\_User>北京\*\*\*金融股份有限公司</Name\_Of\_Fund\_User>  
<Bank\_Account\_Of\_Fund\_User>6217864312334414321</Bank\_Account\_Of\_Fund\_User>  
<Currency>CNY</Currency>  
<Account\_Balance\_As\_Of\_The\_Base\_Date\_Of\_Confirmation>20000</Account\_Balance\_As\_Of\_The\_Base\_Date\_Of\_Confirmation>  
<Remark>无</Remark>  
<Number\_Of\_Confirmation>001-210804-09223-02</Number\_Of\_Confirmation>  
</Details\_Of\_Fund\_Pooling\_Accounts\_Including\_Fund\_Pool\_And\_Other\_Fund\_Management\_Accounts>  
<Capital\_Verification\_For\_Capital\_Verification\_Service\_Only>  
<Sponsor>张\*文</Sponsor>  
<Date\_Of\_Payment>2022-04-20</Date\_Of\_Payment>  
<Nature\_Of\_Account>基本户</Nature\_Of\_Account>  
<Bank\_Account>6217864332680914321</Bank\_Account>  
<Currency>CNY</Currency>  
<Amount\_Of\_Capital\_Contribution>100</Amount\_Of\_Capital\_Contribution>  
<Purpose\_Of\_Capital>yongtu</Purpose\_Of\_Capital>  
<Source\_Of\_Capital>境内</Source\_Of\_Capital>  
<Remark/>  
<Number\_Of\_Confirmation>YH0001</Number\_Of\_Confirmation>  
</Capital\_Verification\_For\_Capital\_Verification\_Service\_Only>  
<Capital\_Verification\_For\_Capital\_Verification\_Service\_Only>  
<Sponsor>张\*文</Sponsor>  
<Date\_Of\_Payment>2018-02-03</Date\_Of\_Payment>  
<Nature\_Of\_Account>基本户</Nature\_Of\_Account>  
<Bank\_Account>6236683304132345637</Bank\_Account>  
<Currency>CNY</Currency>  
<Amount\_Of\_Capital\_Contribution>2000</Amount\_Of\_Capital\_Contribution>  
<Purpose\_Of\_Capital>-</Purpose\_Of\_Capital>  
<Source\_Of\_Capital>境内</Source\_Of\_Capital>  
<Remark/>  
<Number\_Of\_Confirmation>YH0002</Number\_Of\_Confirmation>  
</Capital\_Verification\_For\_Capital\_Verification\_Service\_Only>  
<Conclusion\_Or\_Confirmation\_Of\_Bank>  
<Conclusion\_Or\_Confirmation\_Of\_Bank>相符</Conclusion\_Or\_Confirmation\_Of\_Bank>  
<Confirmation\_Date>2022-04-01</Confirmation\_Date>  
<Responsible\_Person>李\*</Responsible\_Person>  
<Title\_Of\_Responsible\_Person>柜台</Title\_Of\_Responsible\_Person>



<Telephone\_Number\_Of\_Responsible\_Person>(010)82380675</Telephone\_Number\_Of\_Responsible\_Person>  
 <Reviewer>(010)82380675</Reviewer>  
 <Title\_Of\_Reviewer>经理</Title\_Of\_Reviewer>  
 <Telephone\_Number\_Of\_Reviewer>(010)82380675</Telephone\_Number\_Of\_Reviewer>  
 <Number\_Of\_Confirmation>001-210804-09223-02</Number\_Of\_Confirmation>  
 </Conclusion\_Or\_Confirmation\_Of\_Bank>  
 <Confirmation\_Bank>  
 <Bank\_Name\_Head\_Office>工商银行</Bank\_Name\_Head\_Office>  
 <Bank\_Name\_Branch>\*\*\*支行</Bank\_Name\_Branch>  
 <Bank\_Address\_Country>CN</Bank\_Address\_Country>  
 <Bank\_Address\_Province>CN-BJ</Bank\_Address\_Province>  
 <Bank\_Address\_City>北京</Bank\_Address\_City>  
 <Bank\_Address\_Detailed>海淀区\*\*\*23-4号华联商厦对面(工人影院东侧)</Bank\_Address\_Detailed>  
 <Post\_Code>100000</Post\_Code>  
 <Bank\_Contact\_Person\_Name>李\* </Bank\_Contact\_Person\_Name>  
 <Telephone\_Number\_Of\_Bank\_Contact\_Person>(010)82\*\*\*\*75</Telephone\_Number\_Of\_Bank\_Contact\_Person>  
 <Telephone\_Number\_Of\_Branch\_Bank\_Office>(010)82\*\*\*\*75</Telephone\_Number\_Of\_Branch\_Bank\_Office>  
 </Confirmation\_Bank>  
 <Bank\_Transaction>  
 <Date>2021-01-01</Date>  
 <Time>13:00:55</Time>  
 <Account\_Name>\*\*\*支行</Account\_Name>  
 <Account\_Number>6217864312180975892</Account\_Number>  
 <Bank\_Name>工商银行</Bank\_Name>  
 <Certificate\_Number>91320594088140947F</Certificate\_Number>  
 <Counterparty\_Name>企查\*\*\*有限公司</Counterparty\_Name>  
 <Counterparty\_Account\_Number>6236683301289045645</Counterparty\_Account\_Number>  
 <Counterparty\_Bank\_Name>工商银行</Counterparty\_Bank\_Name>  
 <Counterparty\_Certificate\_Number>91320594088140955A</Counterparty\_Certificate\_Number>  
 <Transaction\_Type>转账</Transaction\_Type>  
 <Summary>转账</Summary>  
 <Currency>CNY</Currency>  
 <Credit>0</Credit>  
 <Debit>200</Debit>  
 <Balance>956423</Balance>  
 <Transaction\_Serial\_Number>486136548962414</Transaction\_Serial\_Number>  
 <Reference\_Material>无</Reference\_Material>  
 <Remark>无</Remark>  
 </Bank\_Transaction>  
 <Bank\_Third\_Party\_Payment\_Transaction1>  
 <Order\_ID>20240421001</Order\_ID>  
 <Transaction\_ID>20240422001</Transaction\_ID>  
 <Transaction\_Time>2024-04-24</Transaction\_Time>  
 <Transaction\_Amount>5000</Transaction\_Amount>

```

    <Transaction_Expenses>50</Transaction_Expenses>
    <Paid_Amount>4950</Paid_Amount>
    <Currency>CNY</Currency>
    <Transaction_Type>消费</Transaction_Type>
    <Payment_Channel>微信</Payment_Channel>
    <Product_ID>WL0602</Product_ID>
    <Merchant_ID>20240423001</Merchant_ID>
    <Transaction_Status>1</Transaction_Status>
    <Return_Amount>0</Return_Amount>
  </Bank_Third_Party_Payment_Transaction1>
<Bank_Third_Party_Payment_Transaction1>
  <Order_ID>20240421002</Order_ID>
  <Transaction_ID>20240422002</Transaction_ID>
  <Transaction_Time>2024-04-24</Transaction_Time>
  <Transaction_Amount>10000</Transaction_Amount>
  <Transaction_Expenses>100</Transaction_Expenses>
  <Paid_Amount>9900</Paid_Amount>
  <Currency>CNY</Currency>
  <Transaction_Type>消费</Transaction_Type>
  <Payment_Channel>微信</Payment_Channel>
  <Product_ID>WL0603</Product_ID>
  <Merchant_ID>20240423002</Merchant_ID>
  <Transaction_Status>1</Transaction_Status>
  <Return_Amount>0</Return_Amount>
</Bank_Third_Party_Payment_Transaction1>
<Bank_Third_Party_Payment_Transaction1>
  <Order_ID>20240421003</Order_ID>
  <Transaction_ID>20240422003</Transaction_ID>
  <Transaction_Time>2024-04-24</Transaction_Time>
  <Transaction_Amount>20000</Transaction_Amount>
  <Transaction_Expenses>200</Transaction_Expenses>
  <Paid_Amount>19800</Paid_Amount>
  <Currency>CNY</Currency>
  <Transaction_Type>消费</Transaction_Type>
  <Payment_Channel>微信</Payment_Channel>
  <Product_ID>WL0604</Product_ID>
  <Merchant_ID>20240423003</Merchant_ID>
  <Transaction_Status>1</Transaction_Status>
  <Return_Amount>0</Return_Amount>
</Bank_Third_Party_Payment_Transaction1>
</BANK>

```

#### B.4 风控

```

<?xml version="1.0" encoding="UTF-8"?>
<ECRC xmlns="https://www.cicpa.org.cn/2024/audit_data/XMLSchema/ECRC"
xmlns:xsi="http://www.w3.org/2001/XMLSchema-instance"
xsi:schemaLocation="https://www.cicpa.org.cn/2024/audit_data/XMLSchema/ECRC ECRC.xsd">
  <RC_RCM_Login>
    <Login_Type>1</Login_Type>

```

```
<Device_ID_Type/>
<Device_ID>20240424001</Device_ID>
<User_ID>20240425001</User_ID>
<User_Telephone_Number>181****4598</User_Telephone_Number>
<Platform_Type>平台型电商</Platform_Type>
<Operate_Type>2</Operate_Type>
<Client_MAC>00:1B:44:11:3A:B7</Client_MAC>
<Client_IP>103.110.93.79</Client_IP>
<APP_Version>V1.1001</APP_Version>
<Client_Latitude>39.938884</Client_Latitude>
<Client_Longitude>116.397459</Client_Longitude>
<Create_Time>2024-04-03</Create_Time>
<APP_Type>APP</APP_Type>
</RC_RCM_Login>
<RC_RCM_Login>
  <Login_Type>1</Login_Type>
  <Device_ID_Type/>
  <Device_ID>20240424002</Device_ID>
  <User_ID>20240425002</User_ID>
  <User_Telephone_Number>151****8529</User_Telephone_Number>
  <Platform_Type>平台型电商</Platform_Type>
  <Operate_Type>2</Operate_Type>
  <Client_MAC>00:6B:44:11:3C:D7</Client_MAC>
  <Client_IP>111.204.231.157</Client_IP>
  <APP_Version>V1.1001</APP_Version>
  <Client_Latitude>114.312362</Client_Latitude>
  <Client_Longitude>34.796975</Client_Longitude>
  <Create_Time>2024-04-08</Create_Time>
  <APP_Type>APP</APP_Type>
</RC_RCM_Login>
<RC_RCM_Login>
  <Login_Type>2</Login_Type>
  <Device_ID_Type/>
  <Device_ID>20240424003</Device_ID>
  <User_ID>20240425003</User_ID>
  <User_Telephone_Number>131****1231</User_Telephone_Number>
  <Platform_Type>平台型电商</Platform_Type>
  <Operate_Type>2</Operate_Type>
  <Client_MAC>00:6B:46:12:3AC:F8</Client_MAC>
  <Client_IP>112.30.159.34</Client_IP>
  <APP_Version>V1.1003</APP_Version>
  <Client_Latitude>114.314508</Client_Latitude>
  <Client_Longitude>34.778335</Client_Longitude>
  <Create_Time>2024-04-24</Create_Time>
  <APP_Type>APP</APP_Type>
</RC_RCM_Login>
<RC_Browser>
  <RC_Browser_ID>20240426001</RC_Browser_ID>
  <Device_ID>20240427001</Device_ID>
```

T/CICPA XXXX—XXXX

```
<User_ID>20240428001</User_ID>
<Login_Date>2024-04-04T14:36:00</Login_Date>
<Exit_Date>2024-04-04T01:00:00</Exit_Date>
<Search_Text>鼠标</Search_Text>
<Behavior_Time>2024-04-04T14:36:00</Behavior_Time>
<Behavior_Type>浏览</Behavior_Type>
<Page>首页</Page>
</RC_Browser>
<RC_Browser>
  <RC_Browser_ID>20240426002</RC_Browser_ID>
  <Device_ID>20240427002</Device_ID>
  <User_ID>20240428002</User_ID>
  <Login_Date>2024-04-09T14:36:00</Login_Date>
  <Exit_Date>2024-04-09T01:00:00</Exit_Date>
  <Search_Text>运动耳机</Search_Text>
  <Behavior_Time>2024-04-04T16:20:00</Behavior_Time>
  <Behavior_Type>提交订单</Behavior_Type>
  <Page>活动页</Page>
</RC_Browser>
<RC_Browser>
  <RC_Browser_ID>20240426003</RC_Browser_ID>
  <Device_ID>20240427003</Device_ID>
  <User_ID>20240428003</User_ID>
  <Login_Date>2024-04-25T14:36:00</Login_Date>
  <Exit_Date>2024-04-25T01:00:00</Exit_Date>
  <Search_Text>书架</Search_Text>
  <Behavior_Time>2024-04-04T15:37:00</Behavior_Time>
  <Behavior_Type>支付</Behavior_Type>
  <Page>收藏</Page>
</RC_Browser>
</RC>
```

## 参 考 文 献

- [1] GB/T 18391.1—2009 信息技术 元数据注册系统（MDR）第1部分：框架
  - [2] GB/T 24589（所有部分） 财经信息技术 会计核算软件数据接口
  - [3] GB/T 32180（所有部分） 财经信息技术 企业资源计划软件数据接口
  - [4] HS/T 17—2006 海关业务基础数据元目录
  - [5] 财会便〔2021〕7号 银行审计函证数据标准（试行版）
  - [6] ISO 21378:2019 Audit data collection
  - [7] 美国注册会计师协会（AICPA）Audit data standards
-